

網使用料算定根拠
(東日本コストに基づく接続料)

目 次

.算定手順	2
.原価の算定及び料金の設定	3
1. 端末回線伝送機能	3
2. インターネット加入者メール折返し機能	8
3. 中継伝送機能	9
4. 通信路設定伝送機能	11
5. データ伝送機能	39
6. 番号案内機能	43
7. 手動交換機能	46
8. 公衆電話機能	48
9. 網同期クロック供給機能	49
10. その他の機能	50
.投資等比率及び貯蔵品比率の算定	51
.接続料収納までの平均的な日数の算定	52
.資本構成比率の算定	53
.他人資本利率の算定	54
.自己資本利益率の算定	55
.利益対応税率の算定	56
.料金設定に使用したトラフィック	57
.料金設定に使用した回線数	60
.料金設定に使用した回数比例コストと時間比例コストの比率	204
.料金設定に使用した回線比例コストと回線距離比例コストの比率	205
.料金設定に使用した低速用装置コストと高速用装置コストの比率	206
.料金設定に使用したデータベース管理項目の比率	207
.精算用原価及び料金の設定	208
.端末回線情報提供機能の算定において用いた一般管理費比率	212
(別紙)	
1. 加入者回線・主配線盤の費用明細表	213
2. 加入者回線・主配線盤の固定資産明細表	214
3. 光信号中継伝送機能の費用明細表	215
4. 光信号中継伝送機能の固定資産明細表	216
5. 光信号端末回線伝送機能<平成13年8月31日認可>の算定根拠	217
6. 端末回線伝送機能<平成15年2月14日認可>の算定根拠	218
(参考)	
1. 設備区別の費用明細表	219
2. 設備区別固定資産明細表	221
3. 設備区別の費用明細表(端末系伝送路の内訳)	225
4. 設備区別固定資産明細表(端末系伝送路の内訳)	226
5. 接続会計報告書の設備区分と網使用料算定根拠における 明細表の設備区分の対応	227
6. 精算用料金の算定に使用した比率	228
(別添)	
圧縮記帳資産に係る設備管理運営費の算定	229

・算定手順

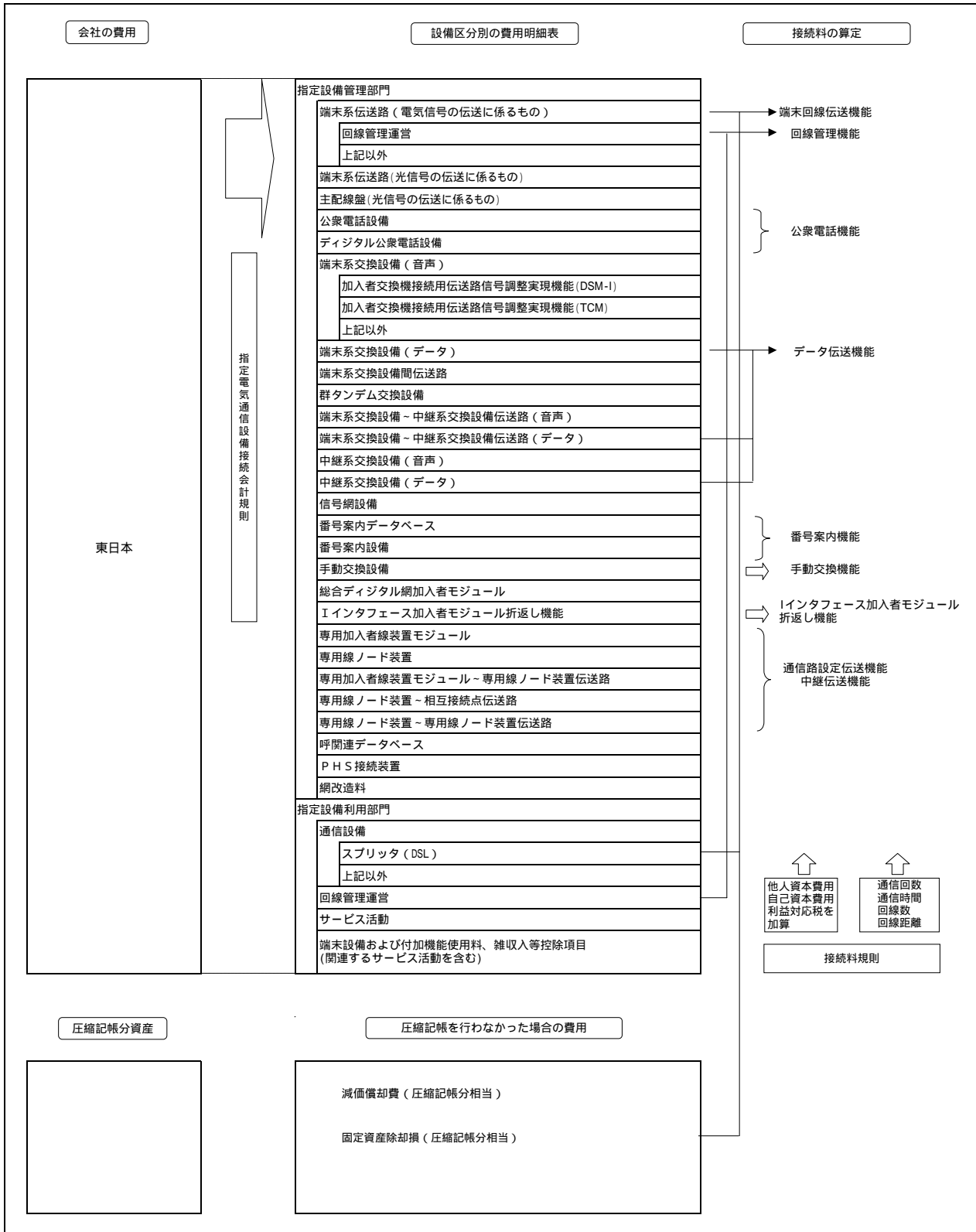

・原価の算定及び料金の設定

1. 端末回線伝送機能

(1) 原価の算定

(百万円)

区分	端末系伝送路(電気信号の伝送に係るもの)				備考
	メタル加入者回線		(再掲) メタル設備のみを用いる加入者回線		
指定設備管理運営費	499,011	420,887	387,670	13,948	別紙1. 加入者回線・主配線盤の費用明細表より(全体は参考3より)
他人資本費用	10,508	9,537	8,508	33	レートベース×他人資本比率×他人資本利率
自己資本費用	8,154	7,401	6,603	25	レートベース×自己資本比率×自己資本利率
利益対応税	7,638	6,932	6,185	23	(自己資本費用+(有利子負債以外の負債の額×利子相当率))×利益対応税率
合計	525,311	444,757	408,966	14,029	+ + +

正味固定資産	1,170,831	1,065,739	948,728	2,097	別紙2. 加入者回線・主配線盤の固定資産明細表より(全体は参考4より)
投資等	3,864	3,517	3,131	7	正味固定資産×投資等比率
貯蔵品	6,557	5,968	5,313	12	正味固定資産×貯蔵品比率
運転資本	41,657	34,697	33,046	1,668	(設備管理運営費-(租税公課+減価償却費+固定資産除却損))×45.625日÷365日
レートベース	1,222,909	1,109,921	990,218	3,784	+ + +
有利子負債以外の負債の額	191,543	173,846	155,097	593	レートベース×他人資本比率×有利子負債以外の負債が負債の合計に占める割合
租税公課	31,523	30,366	26,767	59	
減価償却費	121,551	102,196	86,663	520	別紙1. 加入者回線・主配線盤の費用明細表より(全体は参考3より)
固定資産除却損	12,681	10,751	9,873	29	

区分	端末系伝送路(電気信号の伝送に係るもの)						備考	
	メタル主配線盤	(再掲) メタル設備のみを用いる加入者回線に係る主配線盤	OCU		その他			
指定設備管理運営費	11,251	10,357	22,999	3,183	19,816	447	284	別紙1. 加入者回線・主配線盤の費用明細表より(全体は参考3より)
他人資本費用	359	333	442	61	381	3	2	レートベース×他人資本比率×他人資本利率
自己資本費用	279	259	343	47	295	2	2	レートベース×自己資本比率×自己資本利率
利益対応税	261	243	321	44	276	2	2	自己資本費用+(有利子負債以外の負債の額×利子相当率))×利益対応税率
合計	12,150	11,192	24,105	3,335	20,768	454	290	+ + +

正味固定資産	40,646	37,748	49,978	6,917	43,061	322	256	別紙2. 加入者回線・主配線盤の固定資産明細表より(全体は参考4より)
投資等	134	125	165	23	142	1	1	正味固定資産×投資等比率
貯蔵品	228	211	280	39	241	2	1	正味固定資産×貯蔵品比率
運転資本	768	716	975	135	840	38	20	(設備管理運営費-(租税公課+減価償却費+固定資産除却損))×45.625日÷365日
レートベース	41,776	38,800	51,398	7,114	44,284	363	278	+ + +
有利子負債以外の負債の額	6,543	6,077	8,050	1,114	6,936	57	44	レートベース×他人資本比率×有利子負債以外の負債が負債の合計に占める割合
租税公課	573	520	409	57	352	6	5	
減価償却費	4,051	3,667	4,098	1,951	12,147	130	115	別紙1. 加入者回線・主配線盤の費用明細表より(全体は参考3より)
固定資産除却損	486	444	694	96	598	6	4	

区分	端末系伝送路(電気信号の伝送に係るもの)			指定設備利用部門			備考	
	回線管理運営	DB管理および料金計算	料金請求	回線管理運営	料金計算	料金請求		
指定設備管理運営費	43,425	43,382	42	48,279	8,127	40,151	1,566	参考1. 設備区分別の費用明細表より
他人資本費用	167	167	0	123	21	102	27	レートベース×他人資本比率×他人資本利率
自己資本費用	130	130	0	96	16	79	21	レートベース×自己資本比率×自己資本利率
利益対応税	122	122	0	90	15	74	20	自己資本費用+(有利子負債以外の負債の額×利子相当率))×利益対応税率
合計	43,844	43,801	42	48,588	8,179	40,406	1,634	+ + +

正味固定資産	14,144	14,131	12	8,444	1,421	7,022	3,023	参考2. 設備区分別固定資産明細表より
投資等	47	47	0	28	5	23	10	正味固定資産×投資等比率
貯蔵品	79	79	0	47	8	39	17	正味固定資産×貯蔵品比率
運転資本	5,181	5,175	5	5,810	978	4,832	53	(設備管理運営費-(租税公課+減価償却費+固定資産除却損))×45.625日÷365日
レートベース	19,451	19,432	17	14,329	2,412	11,916	3,103	+ + +
有利子負債以外の負債の額	3,047	3,044	3	2,244	378	1,866	486	レートベース×他人資本比率×有利子負債以外の負債が負債の合計に占める割合
租税公課	167	167	0	148	25	123	19	
減価償却費	1,072	1,072	0	903	152	751	1,073	参考1. 設備区分別の費用明細表より
固定資産除却損	741	741	0	747	125	621	49	

(2) 料金の設定

A. 施設設置負担金の適用のないサービスにおける加算料相当コストの算定

区分	2線式	2線式 帯域透過端末回線 多線式	
施設設置負担金の額(円/回線)	72,000	72,000	
平均償却年数(年)	14	14	圧縮記憶対象設備の平均償却期間(平成14年度実績)
年間減価償却費(円)	5,143	5,143	÷
他人資本費用(円)	309	309	レートベース×他人資本比率×他人資本利率
自己資本費用(円)	240	240	レートベース×自己資本比率×自己資本利率
利益対応税(円)	225	225	(自己資本費用+(有利子負債以外の負債の額×利子相当率))×利益対応税率
加算料(円/回線・年)	5,917	5,917	+ + +
施設設置負担金の適用のないサービスの回線数	1,191,633	1,026,064	の1の(11)および(12)
加算料相当コスト(百万円)	7,051	6,071	×
レートベース(円/回線)	36,000	36,000	×0.5(レートベース×残高率)
有利子負債以外の負債の額(円)	5,639	5,639	レートベース×他人資本比率×有利子負債以外の負債が負債の合計に占める割合

B. 加入者回線

メタル設備のみを用いる加入者回線 [4月～10月に適用する単金]

区分	コスト等	備考
a. 原価(百万円)	402,143	ア・イ・ウ
ア.メタル設備のみを用いる加入者回線	408,966	(1)のメタル設備のみを用いる加入者回線
イ.DSL回線故障対応機能コスト	403	DSL回線故障対応機能1回線あたりコスト(10-(3)c)×対象回線数(の1の(44))×12ヶ月
ウ.加算料相当コスト(メタル設備のみ使用回線相当)	6,420	Aの加算料相当コスト2線式×の1の(16)÷の1の(17)
b. 回線数(回線)	29,635,838	の1の(16)
c. 1回線あたりコスト(円/回線(2線式(タイプ1)・月))	1,131	a÷b÷12ヶ月

メタル設備のみを用いる加入者回線 [11月～3月に適用する単金]

(A) 下記以外の部分

区分	コスト等	備考
a. 原価(百万円)	408,563	ア・イ
ア.メタル設備のみを用いる加入者回線	408,966	(1)のメタル設備のみを用いる加入者回線
イ.DSL回線故障対応機能コスト	403	DSL回線故障対応機能1回線あたりコスト(10-(3)c)×対象回線数(の1の(44))×12ヶ月
b. 回線数(回線)	29,635,838	の1の(16)
c. 1回線あたりコスト(円/回線(2線式(タイプ1)・月))	1,149	a÷b÷12ヶ月

(B) 圧縮記帳相当原価にかかる部分

区分	コスト等	備考
a. 原価(百万円)	27,562	別添の1より
b. 回線数(回線)	29,635,838	の1の(16)
c. 1回線あたりコスト(円/回線(2線式(タイプ1)・月))	78	a÷b÷12ヶ月

上記以外のメタル加入者回線

区分	コスト等	備考
a. 原価(百万円)	435,384	ア・イ・ウ・エ
ア.加入者回線	444,757	(1)のメタル加入者回線
イ.帯域透過端末回線コスト	2,327	のc×の(18)×7ヶ月+(の(A)のc+の(B)のc)×の(18)×5ヶ月
ウ.DSL回線故障対応機能コスト	403	DSL回線故障対応機能1回線あたりコスト(10-(3)c)×対象回線数(の1の(44))×12ヶ月
エ.加算料相当コスト	6,643	Aの加算料相当コスト2線式÷12ヶ月×7ヶ月+Aの加算料相当コスト2線式(帯域透過端末回線を除く)÷12ヶ月×5ヶ月
b. 回線数(回線)	32,384,843	の1の(19)
c. 1回線あたりコスト(円/回線(2線式(タイプ1)・月))	1,120	a÷b÷12ヶ月

C. OCU

区分	光	メタル	備考
a. 原価(百万円)	3,335	20,768	(1)のOCU
b. DSLN回線数(回線)	50,740	5,179,478	の1の(38)および(39)
c. 1回線あたりコスト(円/回線(2芯式・2線式)・月)	5,477	334	a÷b÷12ヶ月

D. 主配線盤

メタル設備のみを用いる加入者回線に係る主配線盤

区分	コスト等	備考
a. 原価(百万円)	11,192	(1)のメタル設備のみを用いる加入者回線に係る主配線盤
b. 回線数(回線)	32,158,620	の1の(36)
c. 1回線あたりコスト(円/回線(2線式(タイプ1)・月))	29	a÷b÷12ヶ月

上記以外のメタル主配線盤

区分	コスト等	備考
a. 原価(百万円)	11,214	ア・イ
ア.加入者回線	12,150	(1)のメタル主配線盤
イ.メタル設備のみを用いる加入者回線に係る主配線盤相当コスト	936	のc×(の1の(22)+の1の(25))×12ヶ月
b. 回線数(回線)	32,384,843	の1の(37)
c. 1回線あたりコスト(円/回線(2線式(タイプ1)・月))	29	a÷b÷12ヶ月

E. ISM折返し接続機能(1.5Mb/s)局内伝送路

区分	コスト等	備考
a. 設備管理運営費(円/回線・年)	37,684	接続約款料金表 第1接続料金 第2網改造料の算定式に準拠して、設備管理運営費、他人資本費用、自己資本費用及び利益対応税を算定した。
b. 他人資本費用(円/回線・年)	1,131	
c. 自己資本費用(円/回線・年)	878	
d. 利益対応税(円/回線・年)	823	
e. ケーブル設備計(円/回線・年)	40,516	
f. 1回線あたりコスト(円/回線・月)	3,376	e÷12ヶ月

F. ISM折返し接続機能(128kb/s)局内伝送路

区分	コスト等	備考
a. 設備管理運営費(円/回線・年)	1,864	接続約款料金表 第1接続料金 第2網改造料の算定式に準拠して、設備管理運営費、他人資本費用、自己資本費用及び利益対応税を算定した。
b. 他人資本費用(円/回線・年)	64	
c. 自己資本費用(円/回線・年)	50	
d. 利益対応税(円/回線・年)	47	
e. ケーブル設備計(円/回線・年)	2,025	
f. 1回線あたりコスト(円/回線・月)	169	e÷12ヶ月

G. 第2グループ回線に算入する加算額

(A) 4月から10月までに適用する料金

メタル設備のみを用いる加入者回線のうち引込分岐点～保安器間

区分	コスト等	備考
a. 設備管理運営費(円/回線・年)	1,180	接続約款料金表 第1接続料金 第2網改造料の算定式に準拠して、設備管理運営費、他人資本費用、自己資本費用及び利益対応税を算定した。
b. 他人資本費用(円/回線・年)	41	
c. 自己資本費用(円/回線・年)	32	
d. 利益対応税(円/回線・年)	30	
e. 合計(円/回線・年)	1,283	
f. 1回線あたりコスト(円/回線・月)	107	e÷12ヶ月

加入者回線のうち局舎～引込分岐点間		
区分	コスト等	備考
a.1回線あたりコスト(円/回線・月)	1,024	BのDのc - のf
b.加入者回線に占める局舎～引込分岐点間コストの割合	0.9054	a+BのDのc

第2グループ回線に加入する加算額		
区分	コスト等	備考
a.局舎～引込分岐点間相当コスト(円/回線・月)	1,024	BのDのc - のf
b.主配線盤(円/回線・月)	15	DのDのc=2
c.負担金相当の加算料(円/回線・月)	446	JのDの加算料2線式 x のb
d.加算額の原価計(円/回線・月)	1,485	a + b + c
e.第2グループ回線の収容効率係数	1.57	カッド内の回線収容の差異をもとに設定(H14年度特別調査)
f.第2グループ回線に加入する加算額(円/回線・月)	846	d x (e - 1)

(B)11月から3月までに適用する料金

メタル設備のみを用いる加入者回線のうち引込分岐点～保安器間		
区分	コスト等	備考
a.設備管理運営費(円/回線・年)	1,180	
b.他人資本費用(円/回線・年)	41	
c.自己資本費用(円/回線・年)	32	接続料 料金表 第1 接続料金 第2 網改造料の算定式に準拠して、設備管理運営費、他人資本費用、自己資本費用及び利益対応税を算定した。
d.利益対応税(円/回線・年)	30	
e.合計(円/回線・年)	1,283	a + b + c + d
f.1回線あたりコスト(円/回線・月)	107	e ÷ 12ヶ月

第2グループ回線に加入する加算額		
区分	コスト等	備考
a.局舎～引込分岐点間相当コスト(円/回線・月)	1,120	BのDの(A)のc + BのDの(B)のc - のf
b.主配線盤(円/回線・月)	15	DのDのc=2
c.加算額の原価計(円/回線・月)	1,135	a + b
d.第2グループ回線の収容効率係数	1.57	カッド内の回線収容の差異をもとに設定(H14年度特別調査)
e.第2グループ回線に加入する加算額(円/回線・月)	647	c x (d - 1)

H. 加入者収容装置(ATMデータ伝送網)

区分	コスト等	備考
a.原価(百万円)	290	(1)の加入者収容装置(ATMデータ伝送網)
b.回線数(回線)	490,476	の1の(B4)のc換算後移動回線数
c.1回線あたりコスト(円/回線(64kb/s)・月)	49	a ÷ b + 12ヶ月

I. スプリッタ(DSL)

区分	コスト等	備考
a.原価(百万円)	1,634	(1)のスプリッタ(DSL)
b.回線数(回線)	859,896	の1の(49)
c.1回線あたりコスト(円/回線・月)	158	a ÷ b + 12ヶ月

J. 料金の設定

基本料

・端末回線伝送機能(第5条(標準的な接続箇所)第1項の表中第2-3欄で接続する場合) イ. 端末回線により伝送を行う機能(1,536Mbit/sの符号伝送が可能なものに限る。)

区分	料金	備考
a.OCU(円/回線・月)	5,477	Cのcの光
b.主配線盤(円/回線・月)	152	別紙5の1の1の(2)のBのDのBのcの平成13-19年(7年) x 2(芯)
c.局内伝送路(円/回線・月)	3,376	EのD
d.料金(円/回線・月)	9,005	a + b + c

・端末回線伝送機能(第5条(標準的な接続箇所)第1項の表中第2-3欄で接続する場合) ア. 端末回線により伝送を行う機能(128kbit/sの符号伝送が可能なものに限る。)

区分	料金	備考
a.OCU(円/回線・月)	334	Cのcのメタル
b.主配線盤(円/回線・月)	29	DのDのc
c.局内伝送路(円/回線・月)	169	FのD
d.料金(円/回線・月)	532	a + b + c

・端末回線伝送機能(第5条(標準的な接続箇所)第1項の表中第2欄で接続する場合) 端末回線を収容する伝送装置及び端末回線により伝送を行う機能のイ 128kbit/sの符号伝送が可能なもの

区分	料金	備考
料金(円/回線・月)	4,975	BのDのc x の1の(2)のc:保守換算係数 + DのDのc x の1の(2)のc:保守換算係数 + 4-1の(2)の主配線盤-専用加入者線装置Eの1-Bのc x の1のBの速度換算係数 x の1の(2)のc:保守換算係数 + 4-1の(2)のPの1-7のc:網接続専用のBのc:低速用 x の1の(2)のc:保守換算係数 + 4-1の(2)の専用回線管理運営費のc

・端末回線伝送機能(第5条(標準的な接続箇所)第1項の表中第2欄で接続する場合) 端末回線を収容する伝送装置及び端末回線により伝送を行う機能のイ 1536Mbit/s又は6.144Mbit/sの符号伝送が可能なもの

区分	料金	備考
料金(円/回線・月)	33,566	別紙5の1の1の(2)のBのDのCの平成13-19年(7年) x の1の(6)のc:保守換算係数 x 2(芯) + 4-1の(2)のPの1-7のc:網接続専用のBのc:高速用 x の1の(6)のc:保守換算係数 + 4-1の(2)の専用回線管理運営費のc

・端末回線伝送機能(第5条(標準的な接続箇所)第1項の表中第5欄で接続する場合) 端末回線により伝送を行う機能のA 2線式のものの(A)保守の区別がタイプ1のもの

区分	料金	備考
料金(円/回線・月)	1,149	BのDのc + DのDのc

・端末回線伝送機能(第5条(標準的な接続箇所)第1項の表中第5欄で接続する場合) 端末回線により伝送を行う機能のA 2線式のものの(イ) (A)以外のもの

区分	料金	備考
料金(円/回線・月)	1,218	BのDのc x の1の(2)のc:保守換算係数 + DのDのc x の1の(2)のc:保守換算係数

・端末回線伝送機能(第5条(標準的な接続箇所)第1項の表中第5欄で接続する場合) 端末回線により伝送を行う機能のイ 4線式のもの

区分	料金	備考
料金(円/回線・月)	2,436	BのDのc x の1の(3)のc:保守換算係数 + DのDのc x の1の(2)のc:保守換算係数 x 2(対)

・端末回線伝送機能(第5条(標準的な接続箇所)第1項の表中第1-2欄で接続する場合) 端末回線により伝送を行う機能のA以外のもの(A) 当社の局内スリットを利用する場合 [4月～10月に適用する料金]

区分	料金	備考
料金(円/回線・月)	167	DのDのc + lのc

・端末回線伝送機能(第5条(標準的な接続箇所)第1項の表中第1-2欄で接続する場合) 端末回線により伝送を行う機能のA以外のもの(イ) 当社の局内スリットを利用しない場合の 以外の場合のA 保守の区別がタイプ1のもの [4月～10月に適用する料金]

区分	料金	備考
料金(円/回線・月)	1,653	BのDのc + DのDのc + 加算料 2線式

・端末回線伝送機能(第5条(標準的な接続箇所)第1項の表中第1-2欄で接続する場合) 端末回線により伝送を行う機能のA以外のもの(イ) 当社の局内スリットを利用しない場合の 以外の場合のB A以外のもの [4月～10月に適用する料金]

区分	料金	備考
料金(円/回線・月)	1,723	BのDのc x の1の(2)のc:保守換算係数 + DのDのc x の1の(2)のc:保守換算係数 + 加算料 2線式

・端末回線伝送機能(第5条(標準的な接続箇所)第1項の表中第1-2欄で接続する場合) 端末回線により伝送を行う機能のA以外のもの(イ) 当社の局内スワッチを利用しない場合の 電話重畳する場合 [4月~10月に適用する料金]

区分	料金	備考
料金(円/回線・月)	29 Dの のc	

・端末回線伝送機能(第5条(標準的な接続箇所)第1項の表中第1-2欄で接続する場合) 端末回線により伝送を行う機能のイ 第2群の伝送方式を用いるもの
(収容に係る制約条件が設けられているものであって、カッド内に単独収容する場合があります。)(ア) 当社の局内スワッチを利用する場合 [4月~10月に適用する料金]

区分	料金	備考
料金(円/回線・月)	1,033 Dの のc + Iのc + Gの(A)の のf	

・端末回線伝送機能(第5条(標準的な接続箇所)第1項の表中第1-2欄で接続する場合) 端末回線により伝送を行う機能のイ 第2群の伝送方式を用いるもの
(収容に係る制約条件が設けられているものであって、カッド内に単独収容する場合があります。)(イ) 当社の局内スワッチを利用しない場合の 以外の場合のA 保守の区別がタイプ1のもの [4月~10月に適用する料金]

区分	料金	備考
料金(円/回線・月)	2,499 Bの のc + Dの のc + 加算料 2線式 + Gの(A)の のf	

・端末回線伝送機能(第5条(標準的な接続箇所)第1項の表中第1-2欄で接続する場合) 端末回線により伝送を行う機能のイ 第2群の伝送方式を用いるもの
(収容に係る制約条件が設けられているものであって、カッド内に単独収容する場合があります。)(イ) 当社の局内スワッチを利用しない場合の 以外の場合のB A以外のもの [4月~10月に適用する料金]

区分	料金	備考
料金(円/回線・月)	2,569 Bの のc x の1の(2)のc保守換算係数 + Dの のc x の1の(23)のc保守換算係数 + 加算料 2線式 + Gの(A)の のf	

・端末回線伝送機能(第5条(標準的な接続箇所)第1項の表中第1-2欄で接続する場合) 端末回線により伝送を行う機能のイ 第2群の伝送方式を用いるもの
(収容に係る制約条件が設けられているものであって、カッド内に単独収容する場合があります。)(イ) 当社の局内スワッチを利用しない場合の 電話重畳する場合 [4月~10月に適用する料金]

区分	料金	備考
料金(円/回線・月)	875 Dの のc + Gの(A)の のf	

・端末回線伝送機能(第5条(標準的な接続箇所)第1項の表中第1-2欄で接続する場合) 端末回線により伝送を行う機能のA以外のもの(ア) 当社の局内スワッチを利用する場合 [11月~3月に適用する料金]

区分	料金	備考
料金(円/回線・月)	187 Dの のc + Iのc	

・端末回線伝送機能(第5条(標準的な接続箇所)第1項の表中第1-2欄で接続する場合) 端末回線により伝送を行う機能のA以外のもの(イ) 当社の局内スワッチを利用しない場合の 以外の場合のA 保守の区別がタイプ1のもの [11月~3月に適用する料金]

区分	料金	備考
料金(円/回線・月)	1,256 Bの の(A)のc + Bの の(B)のc + Dの のc	

・端末回線伝送機能(第5条(標準的な接続箇所)第1項の表中第1-2欄で接続する場合) 端末回線により伝送を行う機能のA以外のもの(イ) 当社の局内スワッチを利用しない場合の 以外の場合のB A以外のもの [11月~3月に適用する料金]

区分	料金	備考
料金(円/回線・月)	1,327 Bの の(A)のc x の1の(2)のc保守換算係数 + Dの のc x の1の(23)のc保守換算係数 + Bの の(B)のc	

・端末回線伝送機能(第5条(標準的な接続箇所)第1項の表中第1-2欄で接続する場合) 端末回線により伝送を行う機能のA以外のもの(イ) 当社の局内スワッチを利用しない場合の 電話重畳する場合 [11月~3月に適用する料金]

区分	料金	備考
料金(円/回線・月)	29 Dの のc	

・端末回線伝送機能(第5条(標準的な接続箇所)第1項の表中第1-2欄で接続する場合) 端末回線により伝送を行う機能のイ 第2群の伝送方式を用いるもの
(収容に係る制約条件が設けられているものであって、カッド内に単独収容する場合があります。)(イ) 当社の局内スワッチを利用する場合 [11月~3月に適用する料金]

区分	料金	備考
料金(円/回線・月)	834 Dの のc + Iのc + Gの(B)の のe	

・端末回線伝送機能(第5条(標準的な接続箇所)第1項の表中第1-2欄で接続する場合) 端末回線により伝送を行う機能のイ 第2群の伝送方式を用いるもの
(収容に係る制約条件が設けられているものであって、カッド内に単独収容する場合があります。)(イ) 当社の局内スワッチを利用しない場合の 以外の場合のA 保守の区別がタイプ1のもの [11月~3月に適用する料金]

区分	料金	備考
料金(円/回線・月)	1,903 Bの の(A)のc + Bの の(B)のc + Dの のc + Gの(B)の のe	

・端末回線伝送機能(第5条(標準的な接続箇所)第1項の表中第1-2欄で接続する場合) 端末回線により伝送を行う機能のイ 第2群の伝送方式を用いるもの
(収容に係る制約条件が設けられているものであって、カッド内に単独収容する場合があります。)(イ) 当社の局内スワッチを利用しない場合の 以外の場合のB A以外のもの [11月~3月に適用する料金]

区分	料金	備考
料金(円/回線・月)	1,974 Bの の(A)のc x の1の(2)のc保守換算係数 + Dの のc x の1の(23)のc保守換算係数 + Bの の(B)のc + Gの(B)の のe	

・端末回線伝送機能(第5条(標準的な接続箇所)第1項の表中第1-2欄で接続する場合) 端末回線により伝送を行う機能のイ 第2群の伝送方式を用いるもの
(収容に係る制約条件が設けられているものであって、カッド内に単独収容する場合があります。)(イ) 当社の局内スワッチを利用しない場合の 電話重畳する場合 [11月~3月に適用する料金]

区分	料金	備考
料金(円/回線・月)	676 Dの のc + Gの(B)の のe	

・端末回線伝送機能(第5条(標準的な接続箇所)第1項の表中第1-2欄で接続する場合) 端末回線を受容する伝送装置(端末回線を終端するための装置に限ります。)(ア) 料金額の設定方法

区分	設定方法
a. 加入者回線	別紙5の1の(2)のBの のCの平成13~19年(7年) x の1の(6)のc保守換算係数
b. 加入者収容装置(ATMデータ伝送網)	Hのc x 当該品目の速度換算係数(xの(50)-(63)のb速度換算係数)
c. 回線管理運営費(端末回線伝送機能に係るもの)	5-1の(2)のBの のe
d. 料金	a + b + c

(イ)料金額

区分	a. 加入者回線 (円/回線・月)	b. 加入者収容装置(ATMデータ伝送網) (円/回線・月)	c. 回線管理運営費(端末回線伝送機能に係るもの) (円/回線・月)	d. 料金 (円/回線・月)
3 M b / s の符号伝送が可能なもの	4,879	2,107	61	7,047
6 M b / s の符号伝送が可能なもの	4,879	3,969	61	8,909
9 M b / s の符号伝送が可能なもの	4,879	4,998	61	9,938
1 2 M b / s の符号伝送が可能なもの	4,879	5,978	61	10,918
1 5 M b / s の符号伝送が可能なもの	4,879	7,007	61	11,947
1 8 M b / s の符号伝送が可能なもの	4,879	7,987	61	12,927
2 1 M b / s の符号伝送が可能なもの	4,879	8,967	61	13,907
2 4 M b / s の符号伝送が可能なもの	4,879	9,996	61	14,936
2 7 M b / s の符号伝送が可能なもの	4,879	10,976	61	15,916
3 0 M b / s の符号伝送が可能なもの	4,879	12,005	61	16,945
3 3 M b / s の符号伝送が可能なもの	4,879	12,985	61	17,925
3 6 M b / s の符号伝送が可能なもの	4,879	14,014	61	18,954
3 9 M b / s の符号伝送が可能なもの	4,879	14,994	61	19,934
4 2 M b / s の符号伝送が可能なもの	4,879	16,023	61	20,963

加算料

・2線式

区分	料金	備考
料金(円/回線・月)	493	Aの 加算料 2線式(円/回線・年)÷12ヶ月

・2線式以外(光・1芯式のもの)

区分	料金	備考
料金(円/回線・月)	471	別紙5の1の1の(2)のBの

・2線式以外(光・2芯式のもの)

区分	料金	備考
料金(円/回線・月)	942	別紙5の1の1の(2)のBの ×2(芯)

・2線式以外(光・4芯式のもの)

区分	料金	備考
料金(円/回線・月)	1,884	別紙5の1の1の(2)のBの ×4(芯)

・光信号局内伝送路を利用する場合の加算料 (通信用建物内に設置されている光信号局内伝送路に係るもの)

区分	料金	備考
料金(円/芯・月)	475	3のBの(2)の通信用建物内に設置されている光信号局内伝送路に係るものより

・光信号局内伝送路を利用する場合の加算料 (同一敷地内にある別の通信用建物との間の光信号局内伝送路に係るもの)

区分	料金	備考
料金(円/m・芯・月)	2,166	3のBの(2)の同一敷地内にある別の通信用建物との間の光信号局内伝送路に係るものより

2.1 インタフェース加入者モジュール折返し機能

(1) 原価の算定

(単位：百万円)

区分	インタフェース加入者モジュール折返し機能	備考
指定設備管理運営費	6,885	参考1.設備区分別の費用明細表より
他人資本費用	136	レート \times 他人資本比率 \times 他人資本利率
自己資本費用	105	レート \times 自己資本比率 \times 自己資本利率
利益対応税	98	(自己資本費用+(有利子負債以外の負債の額 \times 利子相当率)) \times 利益対応税率
合計	7,224	+ + +

正味固定資産	15,312	参考2.設備区分別固定資産明細表より
投資等	51	正味固定資産 \times 投資等比率
貯蔵品	86	正味固定資産 \times 貯蔵品比率
運転資本	350	(設備管理運営費-(租税公課+減価償却費+固定資産除却損)) \times 45.625日 \div 365日
レートベース	15,799	+ + +
有利子負債以外の負債の額	2,475	レート \times 他人資本比率 \times 有利子負債以外の負債が負債の合計に占める割合
租税公課	240	
減価償却費	3,570	参考1.設備区分別の費用明細表より
固定資産除却損	277	

(2) 料金の設定

A. 1 ユーザあたりの料金

区分	料金等	備考
原価 (百万円)	7,224	(1)のより
当該機能需要数 (千回線)	653	H14年度稼働実績
料金 (円/契約回線 \cdot 月)	922	\div \div 12ヶ月

B. 出側回線あたりの料金

区分	料金等	備考
原価 (百万円)	7,224	(1)のより
回線数 (千回線)	202	H14年度稼働実績(64kb/s)
料金 (円/回線(1.5Mb/s) \cdot 月)	68,545	\div \div 12ヶ月 \times 23

3. 中継伝送機能

光信号中継伝送機能

A 基本料

(1)原価の算定

(単位:百万円)

区 分	光信号 中継伝送路	備 考
指定設備管理運営費	65,514	別紙3.光信号中継伝送機能の費用明細表(光)より
他人資本費用	3,007	レートベース×他人資本比率×他人資本利子率
自己資本費用	2,333	レートベース×自己資本比率×自己資本利益率
利益対応税	2,185	(自己資本費用+(有利子負債以外の負債の額×利子相当率))×利益対応税率
合計	73,039	+ + +

正味固定資産	343,843	別紙4.光信号中継伝送機能の固定資産明細表(光)より
投資等	1,135	正味固定資産×投資等比率
貯蔵品	1,926	正味固定資産×貯蔵品比率
運転資本	3,047	(設備管理運営費-(租税公課+減価償却費+固定資産除却損))×45,625日÷365日
レートベース	349,951	+ + +
有利子負債以外の負債の額	54,812	レートベース×他人資本比率×有利子負債以外の負債が負債の合計に占める割合
租税公課	8,271	
減価償却費	29,363	別紙3.光信号中継伝送機能の費用明細表(光)より
固定資産除却損	3,505	

(2)料金の設定

区 分	料金等	備 考
a.原価(百万円)	73,039	(1)の より
b.芯線長(百万芯・m)	2,810	H14現用中継芯線長実績
c.料金(円/m・芯・月)	2,166	a÷b÷12ヶ月

B 光信号局内伝送路を利用する場合の加算料

通信用建物内に設置されている光信号局内伝送路に係るもの

(1) 原価の算定

創設費の算定

(単位:円)

区分	2芯ケーブル	4芯ケーブル	6芯ケーブル	8芯ケーブル	16芯ケーブル	24芯ケーブル	32芯ケーブル	備考
a.物品費および取付費	59,451	75,446	96,273	113,433	181,025	246,057	314,562	実績に基づき物品価格及び取付費を基に接続約款の料金表第2網改造料の算定式に準拠して算定(ケーブル長は別表1より)
b.諸掛費	535	679	866	1,021	1,629	2,215	2,831	
c.共通割掛費	1,740	2,208	2,817	3,319	5,297	7,200	9,204	
d.創設費	61,726	78,333	99,956	117,773	187,951	255,472	326,597	a + b + c
e.1芯あたり創設費	30,863	19,583	16,659	14,722	11,747	10,645	10,206	d ÷ 芯線数
f.芯線使用率	0.663	0.663	0.663	0.663	0.663	0.663	0.663	別表2より
g.1芯あたり創設費(使用率加味後)	46,551	29,537	25,127	22,205	17,718	16,056	15,394	e ÷ f

年経費の算定

(単位:円)

区分	2芯ケーブル	4芯ケーブル	6芯ケーブル	8芯ケーブル	16芯ケーブル	24芯ケーブル	32芯ケーブル	加重平均	備考
a.設備管理運営費	6,099	3,869	3,291	2,908	2,321	2,103	2,016	5,203	のgの創設費を基に接続約款の料金表第2網改造料の算定式に準拠して、設備管理運営費、他人資本費用、自己資本費用及び利益対応税を算定(加重平均は芯線数構成比で加重した値)
b.他人資本費用	226	144	122	108	86	78	75	193	
c.自己資本費用	176	112	95	84	67	61	58	150	
d.利益対応税	165	105	89	79	63	57	54	141	
e.合計	6,666	4,230	3,597	3,179	2,537	2,299	2,203	5,687	a + b + c + d
f.垂直ケーブルラック	13	17	9	9	11	7	8	13	接続約款の料金表第2網改造料の算定式に準拠して、設備管理運営費、他人資本費用、自己資本費用及び利益対応税を算定し、ラックあたりのケーブル搭載数で除して算定
g.年経費計	6,679	4,247	3,606	3,188	2,548	2,306	2,211	5,700	e + f

区分	2芯ケーブル	4芯ケーブル	6芯ケーブル	8芯ケーブル	16芯ケーブル	24芯ケーブル	32芯ケーブル	合計	備考
敷設ケーブル芯線数	14,700	2,380	828	512	1,232	384	800	20,836	H15.9末時点の局内光ファイバの利用実績より
構成比	70.6%	11.4%	4.0%	2.5%	5.9%	1.8%	3.8%	100.0%	

1芯あたりコストの算定

区分	2芯ケーブル	4芯ケーブル	6芯ケーブル	8芯ケーブル	16芯ケーブル	24芯ケーブル	32芯ケーブル	加重料金	備考
1芯あたりコスト(円/芯・月)	557	354	301	266	212	192	184	475	のg ÷ 12ヶ月

(別表1) 算定に使用した局内ケーブルに関する数値

区分	ケーブル長	備考
平均ケーブル長	58.2m	H15.9末時点の局内光ファイバの利用実績より

(別表2) 算定に使用した芯線使用率

区分	芯線数等	備考
a.ケーブル敷設芯線数	20,836	H15.9末時点の局内光ファイバの利用実績より
b.使用芯線数	13,819	
c.芯線使用率(b ÷ a)	0.663	

(別表3) 算定に使用した各種比率

区分	比率	備考
設備管理運営費比率	0.041	接続約款の料金表第2網改造料の算定に係る比率より
諸掛費比率	0.009	
共通割掛費比率	0.029	

(2) 料金の設定

・通信用建物内に設置されている光信号局内伝送路に係るもの

区分	料金	備考
料金(円/芯・月)	475	(1)のより

・同一敷地内にある別の通信用建物との間の光信号局内伝送路に係るもの

区分	料金	備考
料金(円/m・芯・月)	2,166	Aの(2)のcより

4.通信路設定伝送機能

4-1. 専用加入者線装置モジュール

(1)原価の算定

(百万円)

区分	専用加入者線装置モジュール	内訳										備考
		一般専用無線専用(50b/s)	一般専用(AM-FM放送)	一般専用無線専用(50b/s及びAM-FM放送を除く)及び高速デジタル伝送・高速品目(6.0Mb/sを除く(1)ロミークラス)	高速デジタル伝送・高速品目(6.0Mb/s)	高速デジタル伝送・高速品目(1)ロミークラスを除く	ATM専用	主配線盤-専用加入者線装置モジュール	専用回線管理運営費	IPルータリング網接続専用	その他	
指定設備管理運営費	60,344	1,640	304	28,876	7.3	12,630	10,089	580	2,234	999	2,981	参考1. 設備区分別の費用明細表より
他人資本費用	940	34	5	492	0.1	191	133	13	8	18	46	レートベース×他人資本比率×他人資本利率
自己資本費用	729	26	4	382	0.1	148	103	10	6	14	36	レートベース×自己資本比率×自己資本利率
利益対応税	683	24	4	358	0.1	139	96	9	6	13	34	(自己資本費用+(有利子負債以外の負債の額×利子相当率))×利益対応税率
合計	62,696	1,724	317	30,108	7.6	13,108	10,421	612	2,254	1,044	3,097	+ + +

区分	原価	一般専用無線専用(50b/s)	一般専用(AM-FM放送)	一般専用無線専用(50b/s及びAM-FM放送を除く)及び高速デジタル伝送・高速品目(6.0Mb/sを除く(1)ロミークラス)	高速デジタル伝送・高速品目(6.0Mb/s)	高速デジタル伝送・高速品目(1)ロミークラスを除く	ATM専用	主配線盤-専用加入者線装置モジュール	専用回線管理運営費	IPルータリング網接続専用	その他	備考
正味固定資産	104,306	3,817	550	54,919	11.6	21,025	14,604	1,463	631	2,034	5,247	参考2. 設備区分別固定資産明細表より
投資等	344	13	2	181	0.0	69	48	5	2	7	17	正味固定資産×投資等比率
貯蔵品	584	21	3	308	0.1	118	82	8	4	11	29	正味固定資産×貯蔵品比率
運転資本	4,156	100	27	1,887	0.3	991	699	24	268	60	101	(設備管理運営費-(租税公課+減価償却費+固定資産除却損))×45/625日÷365日
レートベース	109,390	3,951	582	57,295	12.0	22,203	15,433	1,500	905	2,112	5,394	+ + +
有利子負債以外の負債の額	17,134	619	91	8,974	1.9	3,478	2,417	235	142	331	845	レートベース×他人資本比率×有利子負債以外の負債が負債の合計に占める割合
租税公課	1,404	48	8	744	0.2	289	222	15	7	26	42	
減価償却費	23,590	611	76	12,022	4.6	3,777	4,123	367	48	468	2,089	参考1. 設備区分別の費用明細表より
固定資産除却損	2,103	182	8	1,011	0.0	637	149	10	36	27	39	

(2)料金の設定

・一般専用無線専用(50b/s)

区分	コスト等	備考
a. 原価(百万円)	1,724	(1) 一般専用無線専用(50b/s)
b. 回線数(回線)	81,426	. 料金設定に使用した回線数の2. 機能別回線数より
c. 料金(円/回線・月・タイ1相当)	1,764	a ÷ b ÷ 12ヶ月

・一般専用(AM-FM放送)

区分	コスト等	備考
a. 原価(百万円)	317	(1) 一般専用(AM-FM放送)
b. 回線数(回線)	891	. 料金設定に使用した回線数の2. 機能別回線数より
c. 料金(円/回線・月・タイ1相当)	29,648	a ÷ b ÷ 12ヶ月

・一般専用無線専用(50b/s及びAM-FM放送を除く)及び高速デジタル伝送・高速品目(6.0Mb/sを除く(1)ロミークラス)

区分	コスト等	備考
a. 原価(百万円)	30,108	(1) 一般専用無線専用(50b/s及びAM-FM放送を除く)及び高速デジタル伝送・高速品目(6.0Mb/sを除く(1)ロミークラス)
b. 回線数(回線)	827,410	. 料金設定に使用した回線数の2. 機能別回線数より
c. 料金(円/回線・月・タイ1相当)	3,032	a ÷ b ÷ 12ヶ月

・高速デジタル伝送・高速品目(6.0Mb/s(1)ロミークラス)

区分	コスト等	備考
a. 原価(百万円)	7.6	(1) 高速デジタル伝送・高速品目(6.0Mb/s(1)ロミークラス)
b. 回線数(契約)	121	. 料金設定に使用した回線数の2. 機能別回線数より
c. 料金(円/回線・月・タイ1相当)	5,234	a ÷ b ÷ 12ヶ月

・高速デジタル伝送・高速品目(1)ロミークラスを除く

区分	コスト等	備考
a. 原価(百万円)	13,108	(1) 高速デジタル伝送・高速品目(1)ロミークラスを除く
b. 回線数(回線)	61,162	. 料金設定に使用した回線数の2. 機能別回線数より
c. 料金(円/回線・月・タイ1相当)	17,860	a ÷ b ÷ 12ヶ月

・ATM専用

区分	コスト等	備考
a. 原価(百万円)	10,421	(1) ATM専用
b. 回線数(回線)	15,793	. 料金設定に使用した回線数の2. 機能別回線数より
c. 料金(円/回線・月・タイ1相当)	54,987	a ÷ b ÷ 12ヶ月

・主配線盤-専用加入者線装置モジュール

区分	コスト等	備考
a. 原価(百万円)	612	(1) 主配線盤-専用加入者線装置モジュール
b. 回線数(回線)	1,832,459	. 料金設定に使用した回線数の2. 機能別回線数より
c. 料金(円/回線(64kb/s)・月・タイ1相当)	28	a ÷ b ÷ 12ヶ月

・専用回線管理運営費

区分	コスト等	備考
a. 原価(百万円)	2,254	(1) 専用回線管理運営費
b. 回線数(契約)	678,581	. 料金設定に使用した回線数の2. 機能別回線数より
c. 料金(円/回線・月)	277	a ÷ b ÷ 12ヶ月

・IPルーター 網接続専用

A. 低速用コストと高速用コストの算定 (百万円)

区分	コスト	備考
a. 低速用コスト	914	c × 別表の(a)
b. 高速用コスト	130	c × 別表の(b)
c. 合計	1,044	(1) IPルーター 網接続専用

別表(.より)

区分	低速用コストと高速用コストの比率
(a)	0.8754
(b)	0.1246
(c)	1.0000

B. 料金の設定

区分	コスト等		備考
	低速用 (128Kb/s)	高速用 (1.5Mb/s-6Mb/s)	
a. 原価(百万円)	914	130	Aのa及びbより
b. 回線数(回線)	23,602	488	. 料金設定に使用した回線数の2. 機能別回線数より
c. 料金(円/回線・月・タイプ1相当)	3,227	22,199	a ÷ b = 12ヶ月

4-2. 専用加入者線装置モジュール～専用線ノード装置伝送路

(1)原価の算定

(百万円)

区分	専用加入者線装置モジュール～専用線ノード装置伝送路	内訳				備考
		一般専用・無線専用(50b/s)	一般専用・無線専用(50b/sを除く)、高速デジタル伝送・高速品目(6.0Mb/s以下を除く)及び、中継伝送専用機能(MA内伝送路)	高速デジタル伝送・高速品目(6.0Mb/s以下を除く)及びATM専用	その他	
指定設備管理運営費	42,498	691	35,341	3,582	2,882	参考1.設備区分別の費用明細表より
他人資本費用	1,373	20	1,121	129	102	レート×他人資本比率×他人資本利率
自己資本費用	1,065	16	870	100	79	レート×自己資本比率×自己資本利率
利益対応税	998	15	815	94	74	(自己資本費用+(有利子負債以外の負債の額×利子相当率))×利益対応税率
合計	45,934	742	38,147	3,905	3,137	+ + +

正味固定資産	155,808	2,265	#####	14,782	11,680	参考2.設備区分別固定資産明細表より
投資等	514	7	419	49	39	正味固定資産×投資等比率
貯蔵品	873	13	712	83	65	正味固定資産×貯蔵品比率
運転資本	2,551	46	2,235	136	135	(設備管理運営費-(租税公課+減価償却費+固定資産除却損))×45.625日÷365日
レートベース	159,746	2,331	#####	15,050	11,919	+ + +
有利子負債以外の負債の額	25,021	365	20,432	2,357	1,867	レート×他人資本比率×有利子負債以外の負債が負債の合計に占める割合
租税公課	3,298	47	2,508	367	375	
減価償却費	16,784	238	13,202	2,026	1,317	参考1.設備区分別の費用明細表より
固定資産除却損	2,007	36	1,750	105	113	

(2)料金の設定

・一般専用・無線専用(50b/s)

区分	コスト等	備考
a. 原価(百万円)	742	(1) 一般専用・無線専用(50b/s)
b. 回線数(回線)	81,426	. 料金設定に使用した回線数の2.機能別回線数より
c. 料金(円/回線64b/s)・月・外71相当)	759	a÷b÷12ヶ月

・一般専用・無線専用(50b/sを除く)、高速デジタル伝送・高速品目(6.0Mb/s以下を除く)及び、中継伝送専用機能(MA内伝送路)

区分	コスト等	備考
a. 原価(百万円)	38,147	(1) 一般専用・無線専用(50b/sを除く)、高速デジタル伝送・高速品目(6.0Mb/s以下を除く)及び中継伝送専用機能(MA内伝送路)
b. 回線数(回線)	2,332,325	. 料金設定に使用した回線数の2.機能別回線数より
c. 料金(円/回線64b/s)・月・外71相当)	1,363	a÷b÷12ヶ月

・高速デジタル伝送・高速品目(6.0Mb/s以下を除く)、超高速品目及びATM専用

区分	コスト等	備考
a. 原価(百万円)	3,905	(1) 高速デジタル伝送・高速品目(6.0Mb/s以下を除く)、超高速品目及びATM専用
b. 回線数(回線)	714,805	. 料金設定に使用した回線数の2.機能別回線数より
c. 料金(円/回線64b/s)・月・外71相当)	455	a÷b÷12ヶ月

4-3. 専用線ノード装置

(1)原価の算定

(百万円)

区分	専用線 ノード装置	内訳									備考
		一般専用 無線専用 (50b/s)	一般専用 (AM-FM放送)	一般専用 無線専用 (50b/s及び AM-FM放送 を除く) 及び高速F/D 無線専用 (1.5Mb/s、6.0Mb/sを除く 13.7/-9.9)	高速F/D無線 伝送・高速品 目(1.5Mb/s、13.7/-9.9)	高速F/D無線 伝送・高 速品目 (6.0Mb/s、13.7/-9.9)	高速F/D無線 伝送・高 速品目(13.7/-9.9)	高速F/D無線 伝送・超 高速品目	ATM専用	その他	
指定設備管理運営費	16,197	219	46	3,874	2,445	39.6	4,841	248	3,409	1,072	参考1、設備区分別の費用明細表より
他人資本費用	295	4	1	76	48	0.5	88	5	49	23	$1 \rightarrow 1 \rightarrow 2 \times$ 他人資本比率 \times 他人資本利率
自己資本費用	229	3	1	59	37	0.4	68	4	38	18	$1 \rightarrow 1 \rightarrow 2 \times$ 自己資本比率 \times 自己資本利率
利益対応税	214	3	1	55	35	0.4	64	4	36	17	(自己資本費用 + (有利子負債以外の負債の額 \times 利率相当率)) \times 利益対応税率
合計	16,935	229	49	4,064	2,565	40.9	5,061	261	3,532	1,130	+ + +

正味固定資産	33,094	482	107	8,641	5,454	60.5	9,853	544	5,392	2,559	参考2、設備区分別固定資産明細表より
投資等	109	2	0	29	18	0.2	33	2	18	8	正味固定資産 \times 投資等比率
貯蔵品	185	3	1	48	31	0.3	55	3	30	14	正味固定資産 \times 貯蔵品比率
運転資本	914	13	4	176	111	1.1	291	13	228	79	(設備管理運営費 - (租税公課 + 減価償却費 + 固定資産除却損)) \times 4565日 \div 365日
レートベース	34,302	500	112	8,894	5,614	62.1	10,232	562	5,668	2,660	+ + +
有利子負債以外の負債の額	5,373	78	18	1,393	879	9.7	1,603	88	888	417	$1 \rightarrow 1 \rightarrow 2 \times$ 他人資本比率 \times 有利子負債以外の負債の負債の合計に占める割合
租税公課	402	5	1	102	64	1.0	120	6	64	36	
減価償却費	8,089	109	15	2,296	1,449	29.8	2,234	130	1,472	352	参考1、設備区分別の費用明細表より
固定資産除却損	392	4	1	71	45	0.4	159	5	51	53	

(2)料金の算定

・一般専用・無線専用(50b/s)

区分	コスト等	備考
a. 原価(百万円)	229	(1) 一般専用・無線専用(50b/s)
b. 回線数(回線)	47,604	. 料金設定に使用した回線数の2、機能別回線数より
c. 料金(円/回線40/s)・月・971相	4.01	a \div b \times 971相

・一般専用(AM-FM放送)

区分	コスト等	備考
a. 原価(百万円)	49	(1) 一般専用(AM-FM放送)
b. 回線数(回線)	2,954	. 料金設定に使用した回線数の2、機能別回線数より
c. 料金(円/回線40/s)・月・971相	1.382	a \div b \times 971相

・一般専用・無線専用(50b/s及びAM-FM放送を除く)及び高速F/D無線伝送・高速品目(1.5Mb/s、6.0Mb/sを除く13.7/-9.9)

区分	コスト等	備考
a. 原価(百万円)	4,064	(1) 一般専用・無線専用(50b/s及びAM-FM放送を除く)及び高速F/D無線伝送・高速品目(1.5Mb/s、6.0Mb/sを除く13.7/-9.9)
b. 回線数(回線)	635,707	. 料金設定に使用した回線数の2、機能別回線数より
c. 料金(円/回線40/s)・月・971相	5.33	a \div b \times 971相

・高速F/D無線伝送・高速品目(1.5Mb/s、13.7/-9.9)

区分	コスト等	備考
a. 原価(百万円)	2,565	(1) 高速F/D無線伝送・高速品目(1.5Mb/s、13.7/-9.9)
b. 回線数(契約)	538,838	. 料金設定に使用した回線数の2、機能別回線数より
c. 料金(円/回線40/s)・月・971相	3.97	a \div b \times 971相

・高速F/D無線伝送・高速品目(6.0Mb/s、13.7/-9.9)

区分	コスト等	備考
a. 原価(百万円)	40.9	(1) 高速F/D無線伝送・高速品目(6.0Mb/s、13.7/-9.9)
b. 回線数(契約)	6,072	. 料金設定に使用した回線数の2、機能別回線数より
c. 料金(円/回線40/s)・月・971相	5.61	a \div b \times 971相

・高速F/D無線伝送・高速品目(13.7/-9.9を除く)

区分	コスト等	備考
a. 原価(百万円)	5,061	(1) 高速F/D無線伝送・高速品目(13.7/-9.9を除く)
b. 回線数(回線)	283,098	. 料金設定に使用した回線数の2、機能別回線数より
c. 料金(円/回線40/s)・月・971相	1,490	a \div b \times 971相

・高速F/D無線伝送・超高速品目

区分	コスト等	備考
a. 原価(百万円)	261	(1) 高速F/D無線伝送・超高速品目
b. 回線数(回線)	120	. 料金設定に使用した回線数の2、機能別回線数より
c. 料金(円/回線・月・971相当)	181,250	a \div b \times 971相

・ATM専用

区分	コスト等	備考
a. 原価(百万円)	3,532	(1) ATM専用
b. 回線数(回線)	894,164	. 料金設定に使用した回線数の2、機能別回線数より
c. 料金(円/回線40/s)・月・971相	3.29	a \div b \times 971相

(1)原価の算定

(百万円)

区分	専用線ノード装置-専用線ノード装置伝送路及び専用線ノード装置-相互接続点伝送路	内訳					備考
		一般専用・無線専用(50b/s)	一般専用・無線専用(50b/sを除く)、高速F/D伝送・高速品目(60Mb/s以下-F/D)、超高速品目(60Mb/s以上-F/D)を除く及び、中継伝送専用機能(MA間伝送路)	高速F/D伝送・高速品目(60Mb/s以上-F/D)、超高速品目(60Mb/s以上-F/D)及びF/T M専用	接続装置	その他	
指定設備管理運営費	12,850	79	6,685	1,345	4,625	115	参考1. 設備区分別の費用明細表より
他人資本費用	412	3	274	41	94	1	レ・ハ・ス×他人資本比率×他人資本利率
自己資本費用	320	2	212	32	73	1	レ・ハ・ス×自己資本比率×自己資本利率
利益対応税	300	2	199	30	68	1	(自己資本費用+(有利子負債以外の負債の額×利率相当率))×利益対応税率
合計	13,882	86	7,370	1,448	4,860	118	+ + +

正味固定資産	46,716	290	31,153	4,613	10,496	163	参考2. 設備区分別固定資産明細表より
投資等	154	1	103	15	35	1	正味固定資産×投資等比率
貯蔵品	262	2	174	26	59	1	正味固定資産×貯蔵品比率
運転資本	870	5	434	85	339	7	(設備管理運営費+(租税公課+減価償却費+固定資産除却損))×45.625日+365日
シートベース	48,002	298	31,864	4,739	10,929	172	+ + +
有利子負債以外の負債の額	7,519	47	4,991	742	1,712	27	レ・ハ・ス×他人資本比率×有利子負債以外の負債が負債の合計に占める割合
租税公課	699	5	447	103	139	4	
減価償却費	4,608	27	2,405	504	1,618	53	参考1. 設備区分別の費用明細表より
固定資産除却損	583	4	358	57	159	3	

(2)料金の設定

A. 回線比例コストと回線距離比例コストの算定

(百万円)

区分	一般専用・無線専用(50b/s)	一般専用・無線専用(50b/sを除く)、高速F/D伝送・高速品目(60Mb/s以下-F/D)、超高速品目(60Mb/s以上-F/D)を除く及び、中継伝送専用機能(MA間伝送路)	高速F/D伝送・高速品目(60Mb/s以上-F/D)、超高速品目(60Mb/s以上-F/D)及びF/T M専用	備考
a. 回線比例コスト	38	3,259	640	c×別表の(a)
b. 回線距離比例コスト	48	4,111	808	c×別表の(b)
c. 合計	86	7,370	1,448	(1)のより

別表(. . .)

回線比例コストと回線距離比例コストの比率	
(a)	0.4422
(b)	0.5578
(c)	1.0000

B. 料金の設定

- 一般専用・無線専用(50b/s)

(7)回線比例分

区分	コスト等	備考
a. 原価(百万円)	38	Aのより
b. 回線数(回線)	6,730	. 料金設定に使用した回線数の2. 機能別回線数より
c. 料金(円/回線64b/s)・月・971相当)	471	a÷b×12ヶ月

(4)回線距離比例分

区分	コスト等	備考
a. 原価(百万円)	48	Aのより
b. 回線距離(km)	155,070	. 料金設定に使用した回線数の2. 機能別回線数より
c. 料金(円/km64b/s)・月・971相当)	26	a÷b×12ヶ月

- 一般専用・無線専用(50b/sを除く)、高速F/D伝送・高速品目(60Mb/s以下-F/D)を除く及び、中継伝送専用機能(MA間伝送路)

(7)回線比例分

区分	コスト等	備考
a. 原価(百万円)	3,259	Aのより
b. 回線数(回線)	406,067	. 料金設定に使用した回線数の2. 機能別回線数より
c. 料金(円/回線64b/s)・月・971相当)	669	a÷b×12ヶ月

(4)回線距離比例分

区分	コスト等	備考
a. 原価(百万円)	4,111	Aのより
b. 回線距離(km)	11,556,112	. 料金設定に使用した回線数の2. 機能別回線数より
c. 料金(円/km64b/s)・月・971相当)	30	a÷b×12ヶ月

- 高速F/D伝送・高速品目(60Mb/s以下-F/D)、超高速品目及びF/T M専用

(7)回線比例分

区分	コスト等	備考
a. 原価(百万円)	640	Aのより
b. 回線数(回線)	143,955	. 料金設定に使用した回線数の2. 機能別回線数より
c. 料金(円/回線64b/s)・月・971相当)	370	a÷b×12ヶ月

(4)回線距離比例分

区分	コスト等	備考
a. 原価(百万円)	808	Aのより
b. 回線距離(km)	3,542,846	. 料金設定に使用した回線数の2. 機能別回線数より
c. 料金(円/km64b/s)・月・971相当)	19	a÷b×12ヶ月

- 接続装置

区分	コスト等	備考
a. 原価(百万円)	4,860	(1) 接続装置
b. 回線数(回線)	1,268,845	. 料金設定に使用した回線数の2. 機能別回線数より
c. 料金(円/回線64b/s)・月・971相当)	319	a÷b×12ヶ月

4-5. ATM専用サービスの通信路設定伝送機能における速度別料金の算定

1. 第1種ATM専用

(1) サービス区分別料金

区分	料金	備考
a. 専用加入者線装置モジュール (円/回線・月・ﾀｲﾌﾟ1相当)	54,987	4-1の(2)のATM専用のcより
b. 専用加入者線装置モジュール-専用線ノード装置伝送路 (円/回線(64kb/s)・月・ﾀｲﾌﾟ1相当)	455	4-2の(2)の高速デジタル伝送・高速品目(6.0Mb/sI3Iミ-ｸﾗｽ)、超高速品目及びATM専用のcより
c. 専用線ノード装置 (円/回線(64kb/s)・月・ﾀｲﾌﾟ1相当)	329	4-3の(2)のATM専用のcより
d. 専用線ノード装置-専用線ノード装置伝送路及び、専用線ノード装置-相互接続点伝送路・回線比例 (円/回線(64kb/s)・月・ﾀｲﾌﾟ1相当)	370	4-4の(2)の高速デジタル伝送・高速品目(6.0Mb/sI3Iミ-ｸﾗｽ)、超高速品目及びATM専用の(ア)のcより
e. 専用線ノード装置-専用線ノード装置伝送路及び、専用線ノード装置-相互接続点伝送路・回線距離比例 (円/km(64kb/s)・月・ﾀｲﾌﾟ1相当)	19	4-4の(2)の高速デジタル伝送・高速品目(6.0Mb/sI3Iミ-ｸﾗｽ)、超高速品目及びATM専用の(イ)のcより

(2) 速度換算係数

A. 専用加入者線装置モジュール-専用線ノード装置伝送路、専用線ノード装置-専用線ノード装置伝送路及び、専用線ノード装置-相互接続点伝送路

区分	係数										備考
	0.5Mb/s	1Mb/s	2Mb/s	3Mb/s	4Mb/s	5Mb/s	6Mb/s	50Mb/s	135Mb/s	600Mb/s	
a. 通常ｸﾗｽ	8	16	29	43	57	68	81	378	553	1,203	. 料金設定に使用した回線数の2. 機能別回線数のBの速度換算係数より
b. セカンドｸﾗｽ	4	8	15	22	29	36	43	251	434	-	
c. エコノミーｸﾗｽ	4	8	14	22	28	34	41	189	277	602	

B. 専用線ノード装置

区分	係数										備考
	0.5Mb/s	1Mb/s	2Mb/s	3Mb/s	4Mb/s	5Mb/s	6Mb/s	50Mb/s	135Mb/s	600Mb/s	
a. 通常ｸﾗｽ	8	16	29	43	57	68	81	378	553	1,203	. 料金設定に使用した回線数の2. 機能別回線数のBの速度換算係数より
b. セカンドｸﾗｽ	8	16	29	43	57	68	81	378	553	-	
c. エコノミーｸﾗｽ	8	16	29	43	57	68	81	378	553	1,203	

(3) 1Mb/s単金算定対象速度品目数

区分	速度品目数
a. 7Mb/s - 50Mb/sまで	44
b. 51Mb/s - 135Mb/sまで	85

(4) 品目別料金算定

A. 通常クラス

ア. 0.5Mb/s～6Mb/s・50Mb/s・135Mb/s・600Mb/sの料金

区分		料金										備考
		0.5Mb/s	1Mb/s	2Mb/s	3Mb/s	4Mb/s	5Mb/s	6Mb/s	50Mb/s	135Mb/s	600Mb/s	
(7)専用加入者線装置モジュール	(円/回線・月・通常)	58,286	58,286	58,286	58,286	58,286	58,286	58,286	58,286	58,286	58,286	(1)のax .料金設定に使用した回線数の保守換算係数(1.06)
(f)専用加入者線装置モジュール-専用線ノード装置伝送路	(円/回線・月・通常)	3,858	7,717	13,987	20,739	27,491	32,796	39,066	182,309	266,712	580,207	(1)のbx(2)のAのax .料金設定に使用した回線数の保守換算係数(1.06)
(g)専用線ノード装置	(円/回線・月・通常)	2,790	5,580	10,113	14,996	19,878	23,714	28,248	131,824	192,853	419,534	(1)のcx(2)のBのax .料金設定に使用した回線数の保守換算係数(1.06)
(I)専用線ノード装置-専用線ノード装置伝送路及び、専用線ノード装置-相互接続点伝送路・回線比例	(円/回線・月・通常)	3,138	6,275	11,374	16,865	22,355	26,670	31,768	148,252	216,887	-	(1)のdx(2)のAのax .料金設定に使用した回線数の保守換算係数(1.06)
(o)専用線ノード装置-専用線ノード装置伝送路及び、専用線ノード装置-相互接続点伝送路・回線距離比例	(円/km・月・通常)	161	322	584	866	1,148	1,370	1,631	7,613	11,137	24,228	(1)のex(2)のAのax .料金設定に使用した回線数の保守換算係数(1.06)

イ. 7Mb/s～49Mb/s速度品目の1Mb/s毎加算額

区分		7Mb/s～49Mb/sまでの1Mb/s毎加算額	備考
(7)専用加入者線装置モジュール	(円/回線・月・通常)	-	回線数比例の料金
(f)専用加入者線装置モジュール-専用線ノード装置伝送路	(円/回線・月・通常)	3,256	(アの(f)の - アの(f)の) / (3)のa
(g)専用線ノード装置	(円/回線・月・通常)	2,354	(アの(g)の - アの(g)の) / (3)のa
(I)専用線ノード装置-専用線ノード装置伝送路及び、専用線ノード装置-相互接続点伝送路・回線比例	(円/回線・月・通常)	2,647	(アの(I)の - アの(I)の) / (3)のa
(o)専用線ノード装置-専用線ノード装置伝送路及び、専用線ノード装置-相互接続点伝送路・回線距離比例	(円/km・月・通常)	136	(アの(o)の - アの(o)の) / (3)のa

(注)7Mb/sから49Mb/sの料金は、アの 6Mb/sの料金に、6Mb/sを超える1Mb/sごとに、上記加算額を加算することにより算出。

ウ. 51Mb/s～134Mb/s速度品目の1Mb/s毎加算額

区分		51Mb/s～134Mb/sまでの1Mb/s毎加算額	備考
(7)専用加入者線装置モジュール	(円/回線・月・通常)	-	回線数比例の料金
(f)専用加入者線装置モジュール-専用線ノード装置伝送路	(円/回線・月・通常)	993	(アの(f)の - アの(f)の) / (3)のb
(g)専用線ノード装置	(円/回線・月・通常)	718	(アの(g)の - アの(g)の) / (3)のb
(I)専用線ノード装置-専用線ノード装置伝送路及び、専用線ノード装置-相互接続点伝送路・回線比例	(円/回線・月・通常)	807	(アの(I)の - アの(I)の) / (3)のb
(o)専用線ノード装置-専用線ノード装置伝送路及び、専用線ノード装置-相互接続点伝送路・回線距離比例	(円/km・月・通常)	41	(アの(o)の - アの(o)の) / (3)のb

(注)51Mb/sから134Mb/sの料金は、アの 50Mb/sの料金に、50Mb/sを超える1Mb/sごとに、上記加算額を加算することにより算出。

B. セカンドクラス・タイプ1

ア. 0.5lb/s - 6lb/s・50lb/s・135lb/sの料金

区分		料金									備考
		0.5lb/s	1lb/s	2lb/s	3lb/s	4lb/s	5lb/s	6lb/s	50lb/s	135lb/s	
(7)専用加入者線装置モジュール	(円/回線・月・タイプ1)	54,987	54,987	54,987	54,987	54,987	54,987	54,987	54,987	54,987	(1)のa
(イ)専用加入者線装置モジュール-専用線ノード装置伝送路	(円/回線・月・タイプ1)	1,820	3,640	6,825	10,010	13,195	16,380	19,565	114,205	197,470	(1)のb×(2)のAのb
(ロ)専用線ノード装置	(円/回線・月・タイプ1)	2,632	5,264	9,541	14,147	18,753	22,372	26,649	124,362	181,937	(1)のc×(2)のBのb
(イ)専用線ノード装置-専用線ノード装置伝送路及び、専用線ノード装置-相互接続点伝送路・回線比例	(円/回線・月・タイプ1)	1,480	2,960	5,550	8,140	10,730	13,320	15,910	92,870	160,580	(1)のd×(2)のAのb
(オ)専用線ノード装置-専用線ノード装置伝送路及び、専用線ノード装置-相互接続点伝送路・回線距離比例	(円/km・月・タイプ1)	76	152	285	418	551	684	817	4,769	8,246	(1)のe×(2)のAのb

イ. 7lb/s - 49lb/s速度品目の1lb/s毎加算額

区分	7lb/s - 49lb/sまでの1lb/s毎加算額	備考
(7)専用加入者線装置モジュール	(円/回線・月・タイプ1)	- 回線数比例の料金
(イ)専用加入者線装置モジュール-専用線ノード装置伝送路	(円/回線・月・タイプ1)	2,151 (アの(イ)の - アの(イ)の) / (3)のa
(ロ)専用線ノード装置	(円/回線・月・タイプ1)	2,221 (アの(ロ)の - アの(ロ)の) / (3)のa
(イ)専用線ノード装置-専用線ノード装置伝送路及び、専用線ノード装置-相互接続点伝送路・回線比例	(円/回線・月・タイプ1)	1,749 (アの(イ)の - アの(イ)の) / (3)のa
(オ)専用線ノード装置-専用線ノード装置伝送路及び、専用線ノード装置-相互接続点伝送路・回線距離比例	(円/km・月・タイプ1)	90 (アの(オ)の - アの(オ)の) / (3)のa

(注) 7lb/sから49lb/sの料金は、アの 6lb/sの料金に、6lb/sを超える1lb/sごとに、上記加算額を加算することにより算出。

ウ. 51lb/s - 134lb/s速度品目の1lb/s毎加算額

区分	51lb/s - 134lb/sまでの1lb/s毎加算額	備考
(7)専用加入者線装置モジュール	(円/回線・月・タイプ1)	- 回線数比例の料金
(イ)専用加入者線装置モジュール-専用線ノード装置伝送路	(円/回線・月・タイプ1)	980 (アの(イ)の - アの(イ)の) / (3)のb
(ロ)専用線ノード装置	(円/回線・月・タイプ1)	677 (アの(ロ)の - アの(ロ)の) / (3)のb
(イ)専用線ノード装置-専用線ノード装置伝送路及び、専用線ノード装置-相互接続点伝送路・回線比例	(円/回線・月・タイプ1)	797 (アの(イ)の - アの(イ)の) / (3)のb
(オ)専用線ノード装置-専用線ノード装置伝送路及び、専用線ノード装置-相互接続点伝送路・回線距離比例	(円/km・月・タイプ1)	41 (アの(オ)の - アの(オ)の) / (3)のb

(注) 51lb/sから134lb/sの料金は、アの 50lb/sの料金に、50lb/sを超える1lb/sごとに、上記加算額を加算することにより算出。

C. エコノミークラス・タイプ1

ア. 0.5Mb/s～6Mb/s・50Mb/s・135Mb/s・600Mb/sの料金

区分		料金										備考
		0.5Mb/s	1Mb/s	2Mb/s	3Mb/s	4Mb/s	5Mb/s	6Mb/s	50Mb/s	135Mb/s	600Mb/s	
(7)専用加入者線装置モジュール	(円/回線・月・タイプ1)	54,987	54,987	54,987	54,987	54,987	54,987	54,987	54,987	54,987	54,987	(1)のa
(イ)専用加入者線装置モジュール-専用線ノード装置伝送路	(円/回線・月・タイプ1)	1,820	3,640	6,370	10,010	12,740	15,470	18,655	85,995	126,035	273,910	(1)のb×(2)のAのc
(ロ)専用線ノード装置	(円/回線・月・タイプ1)	2,632	5,264	9,541	14,147	18,753	22,372	26,649	124,362	181,937	395,787	(1)のc×(2)のBのc
(イ)専用線ノード装置-専用線ノード装置伝送路及び、専用線ノード装置-相互接続点伝送路・回線比例	(円/回線・月・タイプ1)	1,480	2,960	5,180	8,140	10,360	12,580	15,170	69,930	102,490	-	(1)のd×(2)のAのc
(ロ)専用線ノード装置-専用線ノード装置伝送路及び、専用線ノード装置-相互接続点伝送路・回線距離比例	(円/km・月・タイプ1)	76	152	266	418	532	646	779	3,591	5,263	11,438	(1)のe×(2)のAのc

イ. 7Mb/s～49Mb/s速度品目の1Mb/s毎加算額

区分		7Mb/s～49Mb/sまでの1Mb/s毎加算額	備考
(7)専用加入者線装置モジュール	(円/回線・月・タイプ1)		- 回線数比例の料金
(イ)専用加入者線装置モジュール-専用線ノード装置伝送路	(円/回線・月・タイプ1)	1,530	(アの(イ)の - アの(イ)の) / (3)のa
(ロ)専用線ノード装置	(円/回線・月・タイプ1)	2,221	(アの(ロ)の - アの(ロ)の) / (3)のa
(イ)専用線ノード装置-専用線ノード装置伝送路及び、専用線ノード装置-相互接続点伝送路・回線比例	(円/回線・月・タイプ1)	1,245	(アの(イ)の - アの(イ)の) / (3)のa
(ロ)専用線ノード装置-専用線ノード装置伝送路及び、専用線ノード装置-相互接続点伝送路・回線距離比例	(円/km・月・タイプ1)	64	(アの(ロ)の - アの(ロ)の) / (3)のa

(注) 7Mb/sから49Mb/sの料金は、アの 6Mb/sの料金に、6Mb/sを超える1Mb/sごとに、上記加算額を加算することにより算出。

ウ. 51Mb/s～134Mb/s速度品目の1Mb/s毎加算額

区分		51Mb/s～134Mb/sまでの1Mb/s毎加算額	備考
(7)専用加入者線装置モジュール	(円/回線・月・タイプ1)		- 回線数比例の料金
(イ)専用加入者線装置モジュール-専用線ノード装置伝送路	(円/回線・月・タイプ1)	471	(アの(イ)の - アの(イ)の) / (3)のb
(ロ)専用線ノード装置	(円/回線・月・タイプ1)	677	(アの(ロ)の - アの(ロ)の) / (3)のb
(イ)専用線ノード装置-専用線ノード装置伝送路及び、専用線ノード装置-相互接続点伝送路・回線比例	(円/回線・月・タイプ1)	383	(アの(イ)の - アの(イ)の) / (3)のb
(ロ)専用線ノード装置-専用線ノード装置伝送路及び、専用線ノード装置-相互接続点伝送路・回線距離比例	(円/km・月・タイプ1)	20	(アの(ロ)の - アの(ロ)の) / (3)のb

(注) 51Mb/sから134Mb/sの料金は、アの 50Mb/sの料金に、50Mb/sを超える1Mb/sごとに、上記加算額を加算することにより算出。

D. セカンドクラス・タイプ2

ア. 0.5Mb/s～6Mb/s・50Mb/s・135Mb/sの料金

区分		料金									備考
		0.5Mb/s	1Mb/s	2Mb/s	3Mb/s	4Mb/s	5Mb/s	6Mb/s	50Mb/s	135Mb/s	
(7)専用加入者線装置モジュール	(円/回線・月・タイプ2)	58,286	58,286	58,286	58,286	58,286	58,286	58,286	58,286	58,286	(1)のa×. 料金設定に使用した回線数の保守換算係数(1.06)
(イ)専用加入者線装置モジュール-専用線ノード装置伝送路	(円/回線・月・タイプ2)	1,929	3,858	7,235	10,611	13,987	17,363	20,739	121,057	209,318	(1)のb×(2)のAのb×. 料金設定に使用した回線数の保守換算係数(1.06)
(ロ)専用線ノード装置	(円/回線・月・タイプ2)	2,790	5,580	10,113	14,996	19,878	23,714	28,248	131,824	192,853	(1)のc×(2)のBのb×. 料金設定に使用した回線数の保守換算係数(1.06)
(イ)専用線ノード装置-専用線ノード装置伝送路及び、専用線ノード装置-相互接続点伝送路・回線比例	(円/回線・月・タイプ2)	1,569	3,138	5,883	8,628	11,374	14,119	16,865	98,442	170,215	(1)のd×(2)のAのb×. 料金設定に使用した回線数の保守換算係数(1.06)
(オ)専用線ノード装置-専用線ノード装置伝送路及び、専用線ノード装置-相互接続点伝送路・回線距離比例	(円/km・月・タイプ2)	81	161	302	443	584	725	866	5,055	8,741	(1)のe×(2)のAのb×. 料金設定に使用した回線数の保守換算係数(1.06)

イ. 7Mb/s～49Mb/s速度品目の1Mb/s毎加算額

区分		7Mb/s～49Mb/sまでの1Mb/s毎加算額	備考
(7)専用加入者線装置モジュール	(円/回線・月・タイプ2)	-	回線数比例の料金
(イ)専用加入者線装置モジュール-専用線ノード装置伝送路	(円/回線・月・タイプ2)	2,280	(アの(イ)の -アの(イ)の) / (3)のa
(ロ)専用線ノード装置	(円/回線・月・タイプ2)	2,354	(アの(ロ)の -アの(ロ)の) / (3)のa
(イ)専用線ノード装置-専用線ノード装置伝送路及び、専用線ノード装置-相互接続点伝送路・回線比例	(円/回線・月・タイプ2)	1,854	(アの(イ)の -アの(イ)の) / (3)のa
(オ)専用線ノード装置-専用線ノード装置伝送路及び、専用線ノード装置-相互接続点伝送路・回線距離比例	(円/km・月・タイプ2)	95	(アの(オ)の -アの(オ)の) / (3)のa

(注) 7Mb/sから49Mb/sの料金は、アの 6Mb/sの料金に、6Mb/sを超える1Mb/sごとに、上記加算額を加算することにより算出。

ウ. 50Mb/s料金額及び51Mb/s～134Mb/s速度品目の1Mb/s毎加算額の算定

区分		51Mb/s～134Mb/sまでの1Mb/s毎加算額	備考
(7)専用加入者線装置モジュール	(円/回線・月・タイプ2)	-	回線数比例の料金
(イ)専用加入者線装置モジュール-専用線ノード装置伝送路	(円/回線・月・タイプ2)	1,038	(アの(イ)の -アの(イ)の) / (3)のb
(ロ)専用線ノード装置	(円/回線・月・タイプ2)	718	(アの(ロ)の -アの(ロ)の) / (3)のb
(イ)専用線ノード装置-専用線ノード装置伝送路及び、専用線ノード装置-相互接続点伝送路・回線比例	(円/回線・月・タイプ2)	844	(アの(イ)の -アの(イ)の) / (3)のb
(オ)専用線ノード装置-専用線ノード装置伝送路及び、専用線ノード装置-相互接続点伝送路・回線距離比例	(円/km・月・タイプ2)	43	(アの(オ)の -アの(オ)の) / (3)のb

(注) 51Mb/sから134Mb/sの料金は、アの 50Mb/sの料金に、50Mb/sを超える1Mb/sごとに、上記加算額を加算することにより算出。

E. エコノミークラス・タイプ2

ア. 0.5Mb/s～6Mb/s・50Mb/s・135Mb/s・600Mb/sの料金

区分		料金										備考
		0.5Mb/s	1Mb/s	2Mb/s	3Mb/s	4Mb/s	5Mb/s	6Mb/s	50Mb/s	135Mb/s	600Mb/s	
(7)専用加入者線装置モジュール	(円/回線・月・タイプ2)	58,286	58,286	58,286	58,286	58,286	58,286	58,286	58,286	58,286	58,286	(1)のax. 料金設定に使用した回線数の保守換算係数(1.06)
(イ)専用加入者線装置モジュール-専用線ノード装置伝送路	(円/回線・月・タイプ2)	1,929	3,858	6,752	10,611	13,504	16,398	19,774	91,155	133,597	290,345	(1)のbx(2)のAのcx. 料金設定に使用した回線数の保守換算係数(1.06)
(ロ)専用線ノード装置	(円/回線・月・タイプ2)	2,790	5,580	10,113	14,996	19,878	23,714	28,248	131,824	192,853	419,534	(1)のcx(2)のBのcx. 料金設定に使用した回線数の保守換算係数(1.06)
(イ)専用線ノード装置-専用線ノード装置伝送路及び、専用線ノード装置-相互接続点伝送路・回線比例	(円/回線・月・タイプ2)	1,569	3,138	5,491	8,628	10,982	13,335	16,080	74,126	108,639	-	(1)のdx(2)のAのcx. 料金設定に使用した回線数の保守換算係数(1.06)
(オ)専用線ノード装置-専用線ノード装置伝送路及び、専用線ノード装置-相互接続点伝送路・回線距離比例	(円/km・月・タイプ2)	81	161	282	443	564	685	826	3,806	5,579	12,124	(1)のex(2)のAのcx. 料金設定に使用した回線数の保守換算係数(1.06)

イ. 7Mb/s～49Mb/s速度品目の1Mb/s毎加算額

区分		7Mb/s～49Mb/sまでの1Mb/s毎加算額	備考
(7)専用加入者線装置モジュール	(円/回線・月・タイプ2)	-	回線数比例の料金
(イ)専用加入者線装置モジュール-専用線ノード装置伝送路	(円/回線・月・タイプ2)	1,622	(アの(イ)の - アの(イ)の) / (3)のa
(ロ)専用線ノード装置	(円/回線・月・タイプ2)	2,354	(アの(ロ)の - アの(ロ)の) / (3)のa
(イ)専用線ノード装置-専用線ノード装置伝送路及び、専用線ノード装置-相互接続点伝送路・回線比例	(円/回線・月・タイプ2)	1,319	(アの(イ)の - アの(イ)の) / (3)のa
(オ)専用線ノード装置-専用線ノード装置伝送路及び、専用線ノード装置-相互接続点伝送路・回線距離比例	(円/km・月・タイプ2)	68	(アの(オ)の - アの(オ)の) / (3)のa

(注)7Mb/sから49Mb/sの料金は、アの 6Mb/sの料金に、6Mb/sを超える1Mb/sごとに、上記加算額を加算することにより算出。

ウ. 51Mb/s～134Mb/s速度品目の1Mb/s毎加算額

区分		51Mb/s～134Mb/sまでの1Mb/s毎加算額	備考
(7)専用加入者線装置モジュール	(円/回線・月・タイプ2)	-	回線数比例の料金
(イ)専用加入者線装置モジュール-専用線ノード装置伝送路	(円/回線・月・タイプ2)	499	(アの(イ)の - アの(イ)の) / (3)のb
(ロ)専用線ノード装置	(円/回線・月・タイプ2)	718	(アの(ロ)の - アの(ロ)の) / (3)のb
(イ)専用線ノード装置-専用線ノード装置伝送路及び、専用線ノード装置-相互接続点伝送路・回線比例	(円/回線・月・タイプ2)	406	(アの(イ)の - アの(イ)の) / (3)のb
(オ)専用線ノード装置-専用線ノード装置伝送路及び、専用線ノード装置-相互接続点伝送路・回線距離比例	(円/km・月・タイプ2)	21	(アの(オ)の - アの(オ)の) / (3)のb

(注)51Mb/sから134Mb/sの料金は、アの 50Mb/sの料金に、50Mb/sを超える1Mb/sごとに、上記加算額を加算することにより算出。

(5)専用回線管理運営費について

(4)品目別料金算定により算定した各速度品目料金に、4-1の(2)の専用回線管理運営費のcで算定した専用回線管理運営費料金を加算する。

2. 第2種ATM専用

・「上り」で伝送速度を保证するもの

(1) サービス区別料金

区分	料金	備考
a. 専用加入者線装置モジュール (円/回線・月・947'1相当)	54,987	4-1の(2)のATM専用のcより
b. 専用加入者線装置モジュール～専用線ノード装置伝送路 (円/回線(64kb/s)・月・947'1相当)	455	4-2の(2)の高速デジタル伝送・高速品目(6.0Mb/s以下)、超高速品目及びATM専用のcより
c. 専用線ノード装置 (円/回線(64kb/s)・月・947'1相当)	329	4-3の(2)のATM専用のcより
d. 専用線ノード装置～専用線ノード装置伝送路及び、専用線ノード装置～相互接続点伝送路・回線距離比例 (円/km(64kb/s)・月・947'1相当)	370	4-4の(2)の高速デジタル伝送・高速品目(6.0Mb/s以下)、超高速品目及びATM専用の(ア)のcより
e. 専用線ノード装置～専用線ノード装置伝送路及び、専用線ノード装置～相互接続点伝送路・回線距離比例 (円/km(64kb/s)・月・947'1相当)	19	4-4の(2)の高速デジタル伝送・高速品目(6.0Mb/s以下)、超高速品目及びATM専用の(イ)のcより

(2) 速度換算係数(専用回線1回線における1伝送方向)

A. 専用加入者線装置モジュール～専用線ノード装置伝送路、専用線ノード装置～専用線ノード装置伝送路及び、専用線ノード装置～相互接続点伝送路

区分	係数											備考
	0.2Mb/s	0.5Mb/s	1Mb/s	2Mb/s	3Mb/s	4Mb/s	5Mb/s	6Mb/s	7Mb/s	8Mb/s	9Mb/s	
a. 通常クラス	1.60	4.00	8.00	14.50	21.50	28.50	34.00	40.50	44.00	47.00	51.00	.料金設定に使用した回線数の2・機能別回線数のBの速度換算係数÷2
b. エコノミークラス	0.80	2.00	4.00	7.00	11.00	14.00	17.00	20.50	22.00	23.50	25.50	

B. 専用線ノード装置

区分	係数											備考
	0.2Mb/s	0.5Mb/s	1Mb/s	2Mb/s	3Mb/s	4Mb/s	5Mb/s	6Mb/s	7Mb/s	8Mb/s	9Mb/s	
a. 通常クラス	1.60	4.00	8.00	14.50	21.50	28.50	34.00	40.50	44.00	47.00	51.00	.料金設定に使用した回線数の2・機能別回線数のBの速度換算係数÷2
b. エコノミークラス	1.60	4.00	8.00	14.50	21.50	28.50	34.00	40.50	44.00	47.00	51.00	

(3) 0.1Mb/s単金算定対象速度品目数

区分	速度品目数
a. 0.3Mb/s～0.5Mb/sまで	3
b. 0.6Mb/s～1.0Mb/sまで	5

(4) 品目別料金算定

A. 通常クラス

ア. 0.2Mb/s, 0.5Mb/s, 1Mb/s, 2Mb/s, 3Mb/s, 4Mb/s, 5Mb/s, 6Mb/s, 7Mb/s, 8Mb/s, 9Mb/sの専用回線1回線における1伝送方向ごとの料金

区分	料金	料金											備考
		0.2Mb/s	0.5Mb/s	1Mb/s	2Mb/s	3Mb/s	4Mb/s	5Mb/s	6Mb/s	7Mb/s	8Mb/s	9Mb/s	
(7)専用加入者線装置モジュール (円/回線・月・通常)	58,286	58,286	58,286	58,286	58,286	58,286	58,286	58,286	58,286	58,286	58,286	58,286	(1)のax .料金設定に使用した回線数の保守換算係数(1.06)
(4)専用加入者線装置モジュール-専用線ノード装置伝送路 (円/伝送方向・月・通常)	772	1,929	3,858	6,993	10,389	13,746	16,398	19,533	21,221	22,668	24,597	(1)のbx(2)のAのax .料金設定に使用した回線数の保守換算係数(1.06)	
(9)専用線ノード装置 (円/伝送方向・月・通常)	558	1,395	2,790	5,057	7,498	9,939	11,857	14,124	15,345	16,391	17,786	(1)のcx(2)のBのax .料金設定に使用した回線数の保守換算係数(1.06)	
(1)専用線ノード装置-専用線ノード装置伝送路及び、専用線ノード装置-相互接続点伝送路・回線比例 (円/伝送方向・月・通常)	628	1,569	3,138	5,687	8,432	11,178	13,335	15,884	17,257	18,433	20,002	(1)のdx(2)のAのax .料金設定に使用した回線数の保守換算係数(1.06)	
(4)専用線ノード装置-専用線ノード装置伝送路及び、専用線ノード装置-相互接続点伝送路・回線距離比例 (円/km・伝送方向・月・通常)	32	81	161	292	433	574	685	816	886	947	1,027	(1)のex(2)のAのax .料金設定に使用した回線数の保守換算係数(1.06)	

イ. 0.3Mb/s-0.4Mb/s速度品目の専用回線1回線における1伝送方向ごとの0.1Mb/s毎加算額

区分	0.3Mb/s-0.4Mb/sまで の0.1Mb/s毎加算額	備考
(7)専用加入者線装置モジュール (円/回線・月・通常)		- 回線数比例の料金
(4)専用加入者線装置モジュール-専用線ノード装置伝送路 (円/伝送方向・月・通常)	386	(アの(4)の - アの(4)の) / (3)のa
(9)専用線ノード装置 (円/伝送方向・月・通常)	279	(アの(9)の - アの(9)の) / (3)のa
(1)専用線ノード装置-専用線ノード装置伝送路及び、専用線ノード装置-相互接続点伝送路・回線比例 (円/伝送方向・月・通常)	314	(アの(1)の - アの(1)の) / (3)のa
(4)専用線ノード装置-専用線ノード装置伝送路及び、専用線ノード装置-相互接続点伝送路・回線距離比例 (円/km・伝送方向・月・通常)	16	(アの(4)の - アの(4)の) / (3)のa

(注) 0.3Mb/sから0.4Mb/sの料金は、アの 0.2Mb/sの料金に、0.2Mb/sを超える0.1Mb/sごとに、上記加算額を加算することにより算出。

ウ. 0.6Mb/s-0.9Mb/s速度品目の専用回線1回線における1伝送方向ごとの0.1Mb/s毎加算額

区分	0.6Mb/s-0.9Mb/sまで の0.1Mb/s毎加算額	備考
(7)専用加入者線装置モジュール (円/回線・月・通常)		- 回線数比例の料金
(4)専用加入者線装置モジュール-専用線ノード装置伝送路 (円/伝送方向・月・通常)	386	(アの(4)の - アの(4)の) / (3)のb
(9)専用線ノード装置 (円/伝送方向・月・通常)	279	(アの(9)の - アの(9)の) / (3)のb
(1)専用線ノード装置-専用線ノード装置伝送路及び、専用線ノード装置-相互接続点伝送路・回線比例 (円/伝送方向・月・通常)	314	(アの(1)の - アの(1)の) / (3)のb
(4)専用線ノード装置-専用線ノード装置伝送路及び、専用線ノード装置-相互接続点伝送路・回線距離比例 (円/km・伝送方向・月・通常)	16	(アの(4)の - アの(4)の) / (3)のb

(注) 0.6Mb/sから0.9Mb/sの料金は、アの 0.5Mb/sの料金に、0.5Mb/sを超える0.1Mb/sごとに、上記加算額を加算することにより算出。

B. エコノミークラス・タイプ1

ア. 0.2Mb/s, 0.5Mb/s, 1Mb/s, 2Mb/s, 3Mb/s, 4Mb/s, 5Mb/s, 6Mb/s, 7Mb/s, 8Mb/s, 9Mb/sの専用回線1回線における1伝送方向ごとの料金

区分	料金の単位	料金											備考
		0.2Mb/s	0.5Mb/s	1Mb/s	2Mb/s	3Mb/s	4Mb/s	5Mb/s	6Mb/s	7Mb/s	8Mb/s	9Mb/s	
(ア)専用加入者線装置モジュール	(円/回線・月・タイプ1)	54,987	54,987	54,987	54,987	54,987	54,987	54,987	54,987	54,987	54,987	54,987	(1)のa
(イ)専用加入者線装置モジュール-専用線ノード装置伝送路	(円/伝送方向・月・タイプ1)	364	910	1,820	3,185	5,005	6,370	7,735	9,328	10,010	10,693	11,603	(1)のb×(2)のAのb
(ロ)専用線ノード装置	(円/伝送方向・月・タイプ1)	526	1,316	2,632	4,771	7,074	9,377	11,186	13,325	14,476	15,463	16,779	(1)のc×(2)のBのb
(ハ)専用線ノード装置-専用線ノード装置伝送路及び、専用線ノード装置-相互接続点伝送路・回線比例	(円/伝送方向・月・タイプ1)	296	740	1,480	2,590	4,070	5,180	6,290	7,585	8,140	8,695	9,435	(1)のd×(2)のAのb
(ニ)専用線ノード装置-専用線ノード装置伝送路及び、専用線ノード装置-相互接続点伝送路・回線距離比例	(円/km・伝送方向・月・タイプ1)	15	38	76	133	209	266	323	390	418	447	485	(1)のe×(2)のAのb

イ. 0.3Mb/s-0.4Mb/s速度品目の専用回線1回線における1伝送方向ごとの0.1Mb/s毎加算額

区分	0.3Mb/s-0.4Mb/sまでの0.1Mb/s毎加算額	備考
(ア)専用加入者線装置モジュール	(円/回線・月・タイプ1)	- 回線数比例の料金
(イ)専用加入者線装置モジュール-専用線ノード装置伝送路	(円/伝送方向・月・タイプ1)	182 (アの(イ)の - アの(イ)の) / (3)のa
(ロ)専用線ノード装置	(円/伝送方向・月・タイプ1)	263 (アの(ロ)の - アの(ロ)の) / (3)のa
(ハ)専用線ノード装置-専用線ノード装置伝送路及び、専用線ノード装置-相互接続点伝送路・回線比例	(円/伝送方向・月・タイプ1)	148 (アの(ハ)の - アの(ハ)の) / (3)のa
(ニ)専用線ノード装置-専用線ノード装置伝送路及び、専用線ノード装置-相互接続点伝送路・回線距離比例	(円/km・伝送方向・月・タイプ1)	8 (アの(ニ)の - アの(ニ)の) / (3)のa

(注) 0.3Mb/sから0.4Mb/sの料金は、アの 0.2Mb/sの料金に、0.2Mb/sを超える0.1Mb/sごとに、上記加算額を加算することにより算出。

ウ. 0.6Mb/s-0.9Mb/s速度品目の専用回線1回線における1伝送方向ごとの0.1Mb/s毎加算額

区分	0.6Mb/s-0.9Mb/sまでの0.1Mb/s毎加算額	備考
(ア)専用加入者線装置モジュール	(円/回線・月・タイプ1)	- 回線数比例の料金
(イ)専用加入者線装置モジュール-専用線ノード装置伝送路	(円/伝送方向・月・タイプ1)	182 (アの(イ)の - アの(イ)の) / (3)のb
(ロ)専用線ノード装置	(円/伝送方向・月・タイプ1)	263 (アの(ロ)の - アの(ロ)の) / (3)のb
(ハ)専用線ノード装置-専用線ノード装置伝送路及び、専用線ノード装置-相互接続点伝送路・回線比例	(円/伝送方向・月・タイプ1)	148 (アの(ハ)の - アの(ハ)の) / (3)のb
(ニ)専用線ノード装置-専用線ノード装置伝送路及び、専用線ノード装置-相互接続点伝送路・回線距離比例	(円/km・伝送方向・月・タイプ1)	8 (アの(ニ)の - アの(ニ)の) / (3)のb

(注) 0.6Mb/sから0.9Mb/sの料金は、アの 0.5Mb/sの料金に、0.5Mb/sを超える0.1Mb/sごとに、上記加算額を加算することにより算出。

C. エコノミークラス・タイプ2

ア. 0.2Mb/s, 0.5Mb/s, 1Mb/s, 2Mb/s, 3Mb/s, 4Mb/s, 5Mb/s, 6Mb/s, 7Mb/s, 8Mb/s, 9Mb/sの専用回線1回線における1伝送方向ごとの料金

区分		料金											備考
		0.2Mb/s	0.5Mb/s	1Mb/s	2Mb/s	3Mb/s	4Mb/s	5Mb/s	6Mb/s	7Mb/s	8Mb/s	9Mb/s	
(ア)専用加入者線装置モジュール	(円/回線・月・タイプ2)	58,286	58,286	58,286	58,286	58,286	58,286	58,286	58,286	58,286	58,286	58,286	(1)のax. 料金設定に使用した回線数の保守換算係数(1.06)
(イ)専用加入者線装置モジュール-専用線ノード装置伝送路	(円/伝送方向・月・タイプ2)	386	965	1,929	3,376	5,305	6,752	8,199	9,887	10,611	11,334	12,298	(1)のbx(2)のAのbx. 料金設定に使用した回線数の保守換算係数(1.06)
(ロ)専用線ノード装置	(円/伝送方向・月・タイプ2)	558	1,395	2,790	5,057	7,498	9,939	11,857	14,124	15,345	16,391	17,786	(1)のcx(2)のBのbx. 料金設定に使用した回線数の保守換算係数(1.06)
(ハ)専用線ノード装置-専用線ノード装置伝送路及び、専用線ノード装置-相互接続点伝送路・回線比例	(円/伝送方向・月・タイプ2)	314	784	1,569	2,745	4,314	5,491	6,667	8,040	8,628	9,217	10,001	(1)のdx(2)のAのbx. 料金設定に使用した回線数の保守換算係数(1.06)
(ニ)専用線ノード装置-専用線ノード装置伝送路及び、専用線ノード装置-相互接続点伝送路・回線距離比例	(円/km・伝送方向・月・タイプ2)	16	40	81	141	222	282	342	413	443	473	514	(1)のex(2)のAのbx. 料金設定に使用した回線数の保守換算係数(1.06)

イ. 0.3Mb/s-0.4Mb/s速度品目の専用回線1回線における1伝送方向ごとの0.1Mb/s毎加算額

区分		0.3Mb/s-0.4Mb/sまでの0.1Mb/s毎加算額	備考
(ア)専用加入者線装置モジュール	(円/回線・月・タイプ2)	-	回線数比例の料金
(イ)専用加入者線装置モジュール-専用線ノード装置伝送路	(円/伝送方向・月・タイプ2)	193	(アの(イ)の - アの(イ)の) / (3) のa
(ロ)専用線ノード装置	(円/伝送方向・月・タイプ2)	279	(アの(ロ)の - アの(ロ)の) / (3) のa
(ハ)専用線ノード装置-専用線ノード装置伝送路及び、専用線ノード装置-相互接続点伝送路・回線比例	(円/伝送方向・月・タイプ2)	157	(アの(ハ)の - アの(ハ)の) / (3) のa
(ニ)専用線ノード装置-専用線ノード装置伝送路及び、専用線ノード装置-相互接続点伝送路・回線距離比例	(円/km・伝送方向・月・タイプ2)	8	(アの(ニ)の - アの(ニ)の) / (3) のa

(注) 0.3Mb/sから0.4Mb/sの料金は、アの 0.2Mb/sの料金に、0.2Mb/sを超える0.1Mb/sごとに、上記加算額を加算することにより算出。

ウ. 0.6Mb/s-0.9Mb/s速度品目の専用回線1回線における1伝送方向ごとの0.1Mb/s毎加算額

区分		0.6Mb/s-0.9Mb/sまでの0.1Mb/s毎加算額	備考
(ア)専用加入者線装置モジュール	(円/回線・月・タイプ2)	-	回線数比例の料金
(イ)専用加入者線装置モジュール-専用線ノード装置伝送路	(円/伝送方向・月・タイプ2)	193	(アの(イ)の - アの(イ)の) / (3) のb
(ロ)専用線ノード装置	(円/伝送方向・月・タイプ2)	279	(アの(ロ)の - アの(ロ)の) / (3) のb
(ハ)専用線ノード装置-専用線ノード装置伝送路及び、専用線ノード装置-相互接続点伝送路・回線比例	(円/伝送方向・月・タイプ2)	157	(アの(ハ)の - アの(ハ)の) / (3) のb
(ニ)専用線ノード装置-専用線ノード装置伝送路及び、専用線ノード装置-相互接続点伝送路・回線距離比例	(円/km・伝送方向・月・タイプ2)	8	(アの(ニ)の - アの(ニ)の) / (3) のb

(注) 0.6Mb/sから0.9Mb/sの料金は、アの 0.5Mb/sの料金に、0.5Mb/sを超える0.1Mb/sごとに、上記加算額を加算することにより算出。

(5) 専用回線管理運営費について

(4) 品目別料金算定により算定した、各速度品目別料金に 4-1の(2)の専用回線管理運営費のcで算定した専用回線管理運営費料金を加算する。

・「下り」で伝送速度を保証するもの

(1) サービス区分別料金

区分	料金	備考
a. 専用加入者線装置モジュール～専用線ノード装置伝送路 (円/回線(64kb/s)・月・947'1相当)	455	4-2の(2)の高速デジタル伝送・高速品目(6.0Mb/s以下)、超高速品目及びATM専用のcより
b. 専用線ノード装置 (円/回線(64kb/s)・月・947'1相当)	329	4-3の(2)のATM専用のcより
c. 専用線ノード装置～専用線ノード装置伝送路及び、専用線ノード装置～相互接続点伝送路・回線距離比例 (円/回線(64kb/s)・月・947'1相当)	370	4-4の(2)の高速デジタル伝送・高速品目(6.0Mb/s以下)、超高速品目及びATM専用の(ア)のcより
d. 専用線ノード装置～専用線ノード装置伝送路及び、専用線ノード装置～相互接続点伝送路・回線距離比例 (円/km(64kb/s)・月・947'1相当)	19	4-4の(2)の高速デジタル伝送・高速品目(6.0Mb/s以下)、超高速品目及びATM専用の(イ)のcより

(2) 速度換算係数(専用回線1回線における1伝送方向)

A. 専用加入者線装置モジュール～専用線ノード装置伝送路、専用線ノード装置～専用線ノード装置伝送路及び、専用線ノード装置～相互接続点伝送路

区分	係数											備考
	0.2Mb/s	0.5Mb/s	1Mb/s	2Mb/s	3Mb/s	4Mb/s	5Mb/s	6Mb/s	7Mb/s	8Mb/s	9Mb/s	
a. 通常クラス	1.60	4.00	8.00	14.50	21.50	28.50	34.00	40.50	44.00	47.00	51.00	.料金設定に使用した回線数の2・機能別回線数のBの速度換算係数÷2
b. エコノミークラス	0.80	2.00	4.00	7.00	11.00	14.00	17.00	20.50	22.00	23.50	25.50	

B. 専用線ノード装置

区分	係数											備考
	0.2Mb/s	0.5Mb/s	1Mb/s	2Mb/s	3Mb/s	4Mb/s	5Mb/s	6Mb/s	7Mb/s	8Mb/s	9Mb/s	
a. 通常クラス	1.60	4.00	8.00	14.50	21.50	28.50	34.00	40.50	44.00	47.00	51.00	.料金設定に使用した回線数の2・機能別回線数のBの速度換算係数÷2
b. エコノミークラス	1.60	4.00	8.00	14.50	21.50	28.50	34.00	40.50	44.00	47.00	51.00	

(3) 0.1Mb/s単金算定対象速度品目数

区分	速度品目数
a. 0.3Mb/s～0.5Mb/sまで	3
b. 0.6Mb/s～1.0Mb/sまで	5

(4) 品目別料金算定

A. 通常クラス

ア. 0.2Mb/s, 0.5Mb/s, 1Mb/s, 2Mb/s, 3Mb/s, 4Mb/s, 5Mb/s, 6Mb/s, 7Mb/s, 8Mb/s, 9Mb/sの専用回線1回線における1伝送方向ごとの料金

区分		料金											備考
		0.2Mb/s	0.5Mb/s	1Mb/s	2Mb/s	3Mb/s	4Mb/s	5Mb/s	6Mb/s	7Mb/s	8Mb/s	9Mb/s	
(7)専用加入者線装置モジュール-専用線ノード装置伝送路	(円/伝送方向・月・通常)	772	1,929	3,858	6,993	10,369	13,746	16,398	19,533	21,221	22,668	24,597	(1)のax(2)のAのax.料金設定に使用した回線数の保守換算係数(1.06)
(4)専用線ノード装置	(円/伝送方向・月・通常)	558	1,395	2,790	5,057	7,498	9,939	11,857	14,124	15,345	16,391	17,786	(1)のbx(2)のBのax.料金設定に使用した回線数の保守換算係数(1.06)
(9)専用線ノード装置-専用線ノード装置伝送路及び、専用線ノード装置-相互接続点伝送路・回線比例	(円/伝送方向・月・通常)	628	1,569	3,138	5,687	8,432	11,178	13,335	15,884	17,257	18,433	20,002	(1)のcx(2)のAのax.料金設定に使用した回線数の保守換算係数(1.06)
(1)専用線ノード装置-専用線ノード装置伝送路及び、専用線ノード装置-相互接続点伝送路・回線距離比例	(円/km・伝送方向・月・通常)	32	81	161	292	433	574	685	816	886	947	1,027	(1)のdx(2)のAのax.料金設定に使用した回線数の保守換算係数(1.06)

イ. 0.3Mb/s-0.4Mb/s速度品目の専用回線1回線における1伝送方向ごとの0.1Mb/s毎加算額

区分		0.3Mb/s-0.4Mb/sまでの0.1Mb/s毎加算額	備考
(7)専用加入者線装置モジュール-専用線ノード装置伝送路	(円/伝送方向・月・通常)	386	(アの(7)の - アの(7)の) / (3)のa
(4)専用線ノード装置	(円/伝送方向・月・通常)	279	(アの(4)の - アの(4)の) / (3)のa
(9)専用線ノード装置-専用線ノード装置伝送路及び、専用線ノード装置-相互接続点伝送路・回線比例	(円/伝送方向・月・通常)	314	(アの(9)の - アの(9)の) / (3)のa
(1)専用線ノード装置-専用線ノード装置伝送路及び、専用線ノード装置-相互接続点伝送路・回線距離比例	(円/km・伝送方向・月・通常)	16	(アの(1)の - アの(1)の) / (3)のa

(注) 0.3Mb/sから0.4Mb/sの料金は、アの 0.2Mb/sの料金に、0.2Mb/sを超える0.1Mb/sごとに、上記加算額を加算することにより算出。

ウ. 0.6Mb/s-0.9Mb/s速度品目の専用回線1回線における1伝送方向ごとの0.1Mb/s毎加算額

区分		0.6Mb/s-0.9Mb/sまでの0.1Mb/s毎加算額	備考
(7)専用加入者線装置モジュール-専用線ノード装置伝送路	(円/伝送方向・月・通常)	386	(アの(7)の - アの(7)の) / (3)のb
(4)専用線ノード装置	(円/伝送方向・月・通常)	279	(アの(4)の - アの(4)の) / (3)のb
(9)専用線ノード装置-専用線ノード装置伝送路及び、専用線ノード装置-相互接続点伝送路・回線比例	(円/伝送方向・月・通常)	314	(アの(9)の - アの(9)の) / (3)のb
(1)専用線ノード装置-専用線ノード装置伝送路及び、専用線ノード装置-相互接続点伝送路・回線距離比例	(円/km・伝送方向・月・通常)	16	(アの(1)の - アの(1)の) / (3)のb

(注) 0.6Mb/sから0.9Mb/sの料金は、アの 0.5Mb/sの料金に、0.5Mb/sを超える0.1Mb/sごとに、上記加算額を加算することにより算出。

B. エコノミークラス・タイプ1

ア. 0.2Mb/s, 0.5Mb/s, 1Mb/s, 2Mb/s, 3Mb/s, 4Mb/s, 5Mb/s, 6Mb/s, 7Mb/s, 8Mb/s, 9Mb/sの専用回線1回線における1伝送方向ごとの料金

区分	料金	料金											備考
		0.2Mb/s	0.5Mb/s	1Mb/s	2Mb/s	3Mb/s	4Mb/s	5Mb/s	6Mb/s	7Mb/s	8Mb/s	9Mb/s	
(ア)専用加入者線装置モジュール-専用線ノード装置伝送路 (円/伝送方向・月・タイプ1)	364	910	1,820	3,185	5,005	6,370	7,735	9,328	10,010	10,693	11,603	(1)のa×(2)のAのb	
(イ)専用線ノード装置 (円/伝送方向・月・タイプ1)	526	1,316	2,632	4,771	7,074	9,377	11,186	13,325	14,476	15,463	16,779	(1)のb×(2)のBのb	
(ロ)専用線ノード装置-専用線ノード装置伝送路及び、専用線ノード装置-相互接続点伝送路・回線比例 (円/伝送方向・月・タイプ1)	296	740	1,480	2,590	4,070	5,180	6,290	7,585	8,140	8,695	9,435	(1)のc×(2)のAのb	
(ハ)専用線ノード装置-専用線ノード装置伝送路及び、専用線ノード装置-相互接続点伝送路・回線距離比例 (円/km・伝送方向・月・タイプ1)	15	38	76	133	209	266	323	390	418	447	485	(1)のd×(2)のAのb	

イ. 0.3Mb/s-0.4Mb/s速度品目の専用回線1回線における1伝送方向ごとの0.1Mb/s毎加算額

区分	0.3Mb/s-0.4Mb/sまでの0.1Mb/s毎加算額	備考
(ア)専用加入者線装置モジュール-専用線ノード装置伝送路 (円/伝送方向・月・タイプ1)	182	(アの(ア)の -アの(ア)の) / (3)のa
(イ)専用線ノード装置 (円/伝送方向・月・タイプ1)	263	(アの(イ)の -アの(イ)の) / (3)のa
(ロ)専用線ノード装置-専用線ノード装置伝送路及び、専用線ノード装置-相互接続点伝送路・回線比例 (円/伝送方向・月・タイプ1)	148	(アの(ロ)の -アの(ロ)の) / (3)のa
(ハ)専用線ノード装置-専用線ノード装置伝送路及び、専用線ノード装置-相互接続点伝送路・回線距離比例 (円/km・伝送方向・月・タイプ1)	8	(アの(ハ)の -アの(ハ)の) / (3)のa

(注) 0.3Mb/sから0.4Mb/sの料金は、アの 0.2Mb/sの料金に、0.2Mb/sを超える0.1Mb/sごとに、上記加算額を加算することにより算出。

ウ. 0.6Mb/s-0.9Mb/s速度品目の専用回線1回線における1伝送方向ごとの0.1Mb/s毎加算額

区分	0.6Mb/s-0.9Mb/sまでの0.1Mb/s毎加算額	備考
(ア)専用加入者線装置モジュール-専用線ノード装置伝送路 (円/伝送方向・月・タイプ1)	182	(アの(ア)の -アの(ア)の) / (3)のb
(イ)専用線ノード装置 (円/伝送方向・月・タイプ1)	263	(アの(イ)の -アの(イ)の) / (3)のb
(ロ)専用線ノード装置-専用線ノード装置伝送路及び、専用線ノード装置-相互接続点伝送路・回線比例 (円/伝送方向・月・タイプ1)	148	(アの(ロ)の -アの(ロ)の) / (3)のb
(ハ)専用線ノード装置-専用線ノード装置伝送路及び、専用線ノード装置-相互接続点伝送路・回線距離比例 (円/km・伝送方向・月・タイプ1)	8	(アの(ハ)の -アの(ハ)の) / (3)のb

(注) 0.6Mb/sから0.9Mb/sの料金は、アの 0.5Mb/sの料金に、0.5Mb/sを超える0.1Mb/sごとに、上記加算額を加算することにより算出。

C. エコノミークラス・タイプ2

ア. 0.2Mb/s, 0.5Mb/s, 1Mb/s, 2Mb/s, 3Mb/s, 4Mb/s, 5Mb/s, 6Mb/s, 7Mb/s, 8Mb/s, 9Mb/sの専用回線1回線における1伝送方向ごとの料金

区分	料金	料金											備考
		0.2Mb/s	0.5Mb/s	1Mb/s	2Mb/s	3Mb/s	4Mb/s	5Mb/s	6Mb/s	7Mb/s	8Mb/s	9Mb/s	
(ア)専用加入者線装置モジュール-専用線ノード装置伝送路 (円/伝送方向・月・タイプ2)	386	965	1,929	3,376	5,305	6,752	8,199	9,887	10,611	11,334	12,299	(1)のa×(2)のAのb×.料金設定に使用した回線数の保守換算係数(1.06)	
(イ)専用線ノード装置 (円/伝送方向・月・タイプ2)	558	1,395	2,790	5,057	7,498	9,939	11,857	14,124	15,345	16,391	17,786	(1)のb×(2)のBのb×.料金設定に使用した回線数の保守換算係数(1.06)	
(ロ)専用線ノード装置-専用線ノード装置伝送路及び、専用線ノード装置-相互接続点伝送路・回線比例 (円/伝送方向・月・タイプ2)	314	784	1,569	2,745	4,314	5,491	6,667	8,040	8,628	9,217	10,001	(1)のc×(2)のAのb×.料金設定に使用した回線数の保守換算係数(1.06)	
(ハ)専用線ノード装置-専用線ノード装置伝送路及び、専用線ノード装置-相互接続点伝送路・回線距離比例 (円/km・伝送方向・月・タイプ2)	16	40	81	141	222	282	342	413	443	473	514	(1)のd×(2)のAのb×.料金設定に使用した回線数の保守換算係数(1.06)	

イ. 0.3Mb/s-0.4Mb/s速度品目の専用回線1回線における1伝送方向ごとの0.1Mb/s毎加算額

区分	0.3Mb/s-0.4Mb/sまでの0.1Mb/s毎加算額	備考
(ア)専用加入者線装置モジュール-専用線ノード装置伝送路 (円/伝送方向・月・タイプ2)	193	(アの(ア)の -アの(ア)の) / (3)のa
(イ)専用線ノード装置 (円/伝送方向・月・タイプ2)	279	(アの(イ)の -アの(イ)の) / (3)のa
(ロ)専用線ノード装置-専用線ノード装置伝送路及び、専用線ノード装置-相互接続点伝送路・回線比例 (円/伝送方向・月・タイプ2)	157	(アの(ロ)の -アの(ロ)の) / (3)のa
(ハ)専用線ノード装置-専用線ノード装置伝送路及び、専用線ノード装置-相互接続点伝送路・回線距離比例 (円/km・伝送方向・月・タイプ2)	8	(アの(ハ)の -アの(ハ)の) / (3)のa

(注) 0.3Mb/sから0.4Mb/sの料金は、アの 0.2Mb/sの料金に、0.2Mb/sを超える0.1Mb/sごとに、上記加算額を加算することにより算出。

ウ. 0.6Mb/s-0.9Mb/s速度品目の専用回線1回線における1伝送方向ごとの0.1Mb/s毎加算額

区分	0.6Mb/s-0.9Mb/sまでの0.1Mb/s毎加算額	備考
(ア)専用加入者線装置モジュール-専用線ノード装置伝送路 (円/伝送方向・月・タイプ2)	193	(アの(ア)の -アの(ア)の) / (3)のb
(イ)専用線ノード装置 (円/伝送方向・月・タイプ2)	279	(アの(イ)の -アの(イ)の) / (3)のb
(ロ)専用線ノード装置-専用線ノード装置伝送路及び、専用線ノード装置-相互接続点伝送路・回線比例 (円/伝送方向・月・タイプ2)	157	(アの(ロ)の -アの(ロ)の) / (3)のb
(ハ)専用線ノード装置-専用線ノード装置伝送路及び、専用線ノード装置-相互接続点伝送路・回線距離比例 (円/km・伝送方向・月・タイプ2)	8	(アの(ハ)の -アの(ハ)の) / (3)のb

(注) 0.6Mb/sから0.9Mb/sの料金は、アの 0.5Mb/sの料金に、0.5Mb/sを超える0.1Mb/sごとに、上記加算額を加算することにより算出。

・「上り」又は「下り」で伝送速度を保証しないもの

(1) サービス区分別料金

区分	料金	備考
a. 専用加入者線装置モジュール～専用線ノード装置伝送路 (円/回線(64kb/s)・月・9ヶ月1相当)	455	4-2の(2)の高速デジタル伝送・高速品目(6.0Mb/s/Eコノミクラス)、超高速品目及びA T M専用のcより
b. 専用線ノード装置 (円/回線(64kb/s)・月・9ヶ月1相当)	329	4-3の(2)のA T M専用のcより
c. 専用線ノード装置～専用線ノード装置伝送路及び、専用線ノード装置～相互接続点伝送路・回線比例 (円/回線(64kb/s)・月・9ヶ月1相当)	370	4-4の(2)の高速デジタル伝送・高速品目(6.0Mb/s/Eコノミクラス)、超高速品目及びA T M専用の(ア)のcより
d. 専用線ノード装置～専用線ノード装置伝送路及び、専用線ノード装置～相互接続点伝送路・回線距離比例 (円/km(64kb/s)・月・9ヶ月1相当)	19	4-4の(2)の高速デジタル伝送・高速品目(6.0Mb/s/Eコノミクラス)、超高速品目及びA T M専用の(イ)のcより

(2) 速度換算係数(専用回線1回線における1伝送方向)

A. 専用加入者線装置モジュール～専用線ノード装置伝送路、専用線ノード装置～専用線ノード装置伝送路及び、専用線ノード装置～相互接続点伝送路

区分	係数											備考	
	0.1Mb/s	0.5Mb/s	1Mb/s	2Mb/s	3Mb/s	4Mb/s	5Mb/s	6Mb/s	7Mb/s	8Mb/s	8.1Mb/s		9Mb/s
a. 通常クラス	0.51	2.54	5.08	9.21	13.65	18.10	21.59	25.72	27.94	29.85	30.10	32.39	. 料金設定に使用した回線数の2・機能別回線数のBの速度換算係数÷2
b. Eコノミクラス	0.25	1.27	2.54	4.45	6.99	8.89	10.80	13.02	13.97	14.92	15.05	16.19	

B. 専用線ノード装置

区分	係数											備考	
	0.1Mb/s	0.5Mb/s	1Mb/s	2Mb/s	3Mb/s	4Mb/s	5Mb/s	6Mb/s	7Mb/s	8Mb/s	8.1Mb/s		9Mb/s
a. 通常クラス	0.51	2.54	5.08	9.21	13.65	18.10	21.59	25.72	27.94	29.85	30.10	32.39	. 料金設定に使用した回線数の2・機能別回線数のBの速度換算係数÷2
b. Eコノミクラス	0.51	2.54	5.08	9.21	13.65	18.10	21.59	25.72	27.94	29.85	30.10	32.39	

(3) 0.1Mb/s単金算定対象速度品目数

区分	速度品目数
a. 0.2Mb/s～0.5Mb/sまで	4
b. 0.6Mb/s～1Mb/sまで	5
c. 1.1Mb/s～2Mb/sまで	10
d. 2.1Mb/s～3Mb/sまで	10
e. 3.1Mb/s～4Mb/sまで	10
f. 4.1Mb/s～5Mb/sまで	10
g. 5.1Mb/s～6Mb/sまで	10
h. 6.1Mb/s～7Mb/sまで	10
i. 7.1Mb/s～8Mb/sまで	10

(4) 品目別料金算定

A. 通常クラス

ア. 0.1Mb/s, 0.5Mb/s, 1Mb/s, 2Mb/s, 3Mb/s, 4Mb/s, 5Mb/s, 6Mb/s, 7Mb/s, 8Mb/s, 8.1Mb/s, 9Mb/sの専用回線1回線における1伝送方向ごとの料金

区分	料金	料金											備考
		0.1Mb/s	0.5Mb/s	1Mb/s	2Mb/s	3Mb/s	4Mb/s	5Mb/s	6Mb/s	7Mb/s	8Mb/s	8.1Mb/s	
(ア)専用加入者線装置モジュール-専用線ノード装置伝送路 (円/伝送方向・月・通常)	246	1,225	2,450	4,442	6,583	8,730	10,413	12,405	13,475	14,397	14,517	15,622	(1)のax(2)のAのax. 料金設定に使用した回線数の保守換算係数(1.06)
(イ)専用線ノード装置 (円/伝送方向・月・通常)	178	886	1,772	3,212	4,760	6,312	7,529	8,970	9,744	10,410	10,497	11,296	(1)のbx(2)のBのax. 料金設定に使用した回線数の保守換算係数(1.06)
(ウ)専用線ノード装置-専用線ノード装置伝送路及び、専用線ノード装置-相互接続点伝送路・回線比例 (円/伝送方向・月・通常)	200	996	1,992	3,612	5,354	7,099	8,468	10,087	10,958	11,707	11,805	12,703	(1)のcx(2)のAのax. 料金設定に使用した回線数の保守換算係数(1.06)
(エ)専用線ノード装置-専用線ノード装置伝送路及び、専用線ノード装置-相互接続点伝送路・回線距離比例 (円/km・伝送方向・月・通常)	10	51	102	185	275	365	435	518	563	601	606	652	(1)のdx(2)のAのax. 料金設定に使用した回線数の保守換算係数(1.06)

イ. 0.2Mb/s-0.4Mb/s速度品目の0.1Mb/s毎加算額

区分	0.2Mb/s-0.4Mb/sまでの0.1Mb/s毎加算額	備考
(ア)専用加入者線装置モジュール-専用線ノード装置伝送路 (円/伝送方向・月・通常)	245	(アの(ア)の - アの(ア)の) / (3)のa
(イ)専用線ノード装置 (円/伝送方向・月・通常)	177	(アの(イ)の - アの(イ)の) / (3)のa
(ウ)専用線ノード装置-専用線ノード装置伝送路及び、専用線ノード装置-相互接続点伝送路・回線比例 (円/伝送方向・月・通常)	199	(アの(ウ)の - アの(ウ)の) / (3)のa
(エ)専用線ノード装置-専用線ノード装置伝送路及び、専用線ノード装置-相互接続点伝送路・回線距離比例 (円/km・伝送方向・月・通常)	10	(アの(エ)の - アの(エ)の) / (3)のa

(注) 0.2Mb/sから0.4Mb/sの料金は、アの0.1Mb/sの料金に、0.1Mb/sを超える0.1Mb/sごとに、上記加算額を加算することにより算出。

ウ. 0.6Mb/s-0.8Mb/s速度品目の専用回線1回線における1伝送方向ごとの0.1Mb/s毎加算額

区分	0.6Mb/s-0.8Mb/sまでの0.1Mb/s毎加算額	備考
(ア)専用加入者線装置モジュール-専用線ノード装置伝送路 (円/伝送方向・月・通常)	245	(アの(ア)の - アの(ア)の) / (3)のb
(イ)専用線ノード装置 (円/伝送方向・月・通常)	177	(アの(イ)の - アの(イ)の) / (3)のb
(ウ)専用線ノード装置-専用線ノード装置伝送路及び、専用線ノード装置-相互接続点伝送路・回線比例 (円/伝送方向・月・通常)	199	(アの(ウ)の - アの(ウ)の) / (3)のb
(エ)専用線ノード装置-専用線ノード装置伝送路及び、専用線ノード装置-相互接続点伝送路・回線距離比例 (円/km・伝送方向・月・通常)	10	(アの(エ)の - アの(エ)の) / (3)のb

(注) 0.6Mb/sから0.8Mb/sの料金は、アの0.5Mb/sの料金に、0.5Mb/sを超える0.1Mb/sごとに、上記加算額を加算することにより算出。

エ. 1.1Mb/s-1.8Mb/s速度品目の専用回線1回線における1伝送方向ごとの0.1Mb/s毎加算額

区分	1.1Mb/s-1.8Mb/sまでの0.1Mb/s毎加算額	備考
(ア)専用加入者線装置モジュール-専用線ノード装置伝送路 (円/伝送方向・月・通常)	199	(アの(ア)の - アの(ア)の) / (3)のc
(イ)専用線ノード装置 (円/伝送方向・月・通常)	144	(アの(イ)の - アの(イ)の) / (3)のc
(ウ)専用線ノード装置-専用線ノード装置伝送路及び、専用線ノード装置-相互接続点伝送路・回線比例 (円/伝送方向・月・通常)	162	(アの(ウ)の - アの(ウ)の) / (3)のc
(エ)専用線ノード装置-専用線ノード装置伝送路及び、専用線ノード装置-相互接続点伝送路・回線距離比例 (円/km・伝送方向・月・通常)	8	(アの(エ)の - アの(エ)の) / (3)のc

(注) 1.1Mb/sから1.8Mb/sの料金は、アの1Mb/sの料金に、1Mb/sを超える0.1Mb/sごとに、上記加算額を加算することにより算出。

オ. 2.1Mb/s-2.7Mb/s速度品目の専用回線1回線における1伝送方向ごとの0.1Mb/s毎加算額

区分	2.1Mb/s-2.7Mb/sまでの0.1Mb/s毎加算額	備考
(ア)専用加入者線装置モジュール-専用線ノード装置伝送路 (円/伝送方向・月・通常)	214	(アの(ア)の - アの(ア)の) / (3)のd
(イ)専用線ノード装置 (円/伝送方向・月・通常)	155	(アの(イ)の - アの(イ)の) / (3)のd
(ウ)専用線ノード装置-専用線ノード装置伝送路及び、専用線ノード装置-相互接続点伝送路・回線比例 (円/伝送方向・月・通常)	174	(アの(ウ)の - アの(ウ)の) / (3)のd
(エ)専用線ノード装置-専用線ノード装置伝送路及び、専用線ノード装置-相互接続点伝送路・回線距離比例 (円/km・伝送方向・月・通常)	9	(アの(エ)の - アの(エ)の) / (3)のd

(注) 2.1Mb/sから2.7Mb/sの料金は、アの2Mb/sの料金に、2Mb/sを超える0.1Mb/sごとに、上記加算額を加算することにより算出。

カ . 3.1Mb/s - 3.6Mb/s速度品目の専用回線 1 回線における 1 伝送方向ごとの0.1Mb/s毎加算額

区分		3.1Mb/s - 3.6Mb/sまでの0.1Mb/s毎加算額	備考
(ア)専用加入者線装置モジュール-専用線ノード装置伝送路	(円/伝送方向・月・通常)	215	(アの(ア)の - アの(ア)の) / (3) のe
(イ)専用線ノード装置	(円/伝送方向・月・通常)	155	(アの(イ)の - アの(イ)の) / (3) のe
(ウ)専用線ノード装置 - 専用線ノード装置伝送路及び、専用線ノード装置 - 相互接続点伝送路・回線比例	(円/伝送方向・月・通常)	175	(アの(ウ)の - アの(ウ)の) / (3) のe
(エ)専用線ノード装置 - 専用線ノード装置伝送路及び、専用線ノード装置 - 相互接続点伝送路・回線距離比例	(円/km・伝送方向・月・通常)	9	(アの(エ)の - アの(エ)の) / (3) のe

(注) 3.1Mb/sから3.6Mb/sの料金は、アの 3Mb/sの料金に、3Mb/sを超える0.1Mb/sごとに、上記加算額を加算することにより算出。

キ . 4.1Mb/s - 4.5Mb/s速度品目の専用回線 1 回線における 1 伝送方向ごとの0.1Mb/s毎加算額

区分		4.1Mb/s - 4.5Mb/sまでの0.1Mb/s毎加算額	備考
(ア)専用加入者線装置モジュール-専用線ノード装置伝送路	(円/伝送方向・月・通常)	168	(アの(ア)の - アの(ア)の) / (3) のf
(イ)専用線ノード装置	(円/伝送方向・月・通常)	122	(アの(イ)の - アの(イ)の) / (3) のf
(ウ)専用線ノード装置 - 専用線ノード装置伝送路及び、専用線ノード装置 - 相互接続点伝送路・回線比例	(円/伝送方向・月・通常)	137	(アの(ウ)の - アの(ウ)の) / (3) のf
(エ)専用線ノード装置 - 専用線ノード装置伝送路及び、専用線ノード装置 - 相互接続点伝送路・回線距離比例	(円/km・伝送方向・月・通常)	7	(アの(エ)の - アの(エ)の) / (3) のf

(注) 4.1Mb/sから4.5Mb/sの料金は、アの 4Mb/sの料金に、4Mb/sを超える0.1Mb/sごとに、上記加算額を加算することにより算出。

ク . 5.1Mb/s - 5.4Mb/s速度品目の専用回線 1 回線における 1 伝送方向ごとの0.1Mb/s毎加算額

区分		5.1Mb/s - 5.4Mb/sまでの0.1Mb/s毎加算額	備考
(ア)専用加入者線装置モジュール-専用線ノード装置伝送路	(円/伝送方向・月・通常)	199	(アの(ア)の - アの(ア)の) / (3) のg
(イ)専用線ノード装置	(円/伝送方向・月・通常)	144	(アの(イ)の - アの(イ)の) / (3) のg
(ウ)専用線ノード装置 - 専用線ノード装置伝送路及び、専用線ノード装置 - 相互接続点伝送路・回線比例	(円/伝送方向・月・通常)	162	(アの(ウ)の - アの(ウ)の) / (3) のg
(エ)専用線ノード装置 - 専用線ノード装置伝送路及び、専用線ノード装置 - 相互接続点伝送路・回線距離比例	(円/km・伝送方向・月・通常)	8	(アの(エ)の - アの(エ)の) / (3) のg

(注) 5.1Mb/sから5.4Mb/sの料金は、アの 5Mb/sの料金に、5Mb/sを超える0.1Mb/sごとに、上記加算額を加算することにより算出。

ケ . 6.1Mb/s - 6.3Mb/s速度品目の専用回線 1 回線における 1 伝送方向ごとの0.1Mb/s毎加算額

区分		6.1Mb/s - 6.3Mb/sまでの0.1Mb/s毎加算額	備考
(ア)専用加入者線装置モジュール-専用線ノード装置伝送路	(円/伝送方向・月・通常)	107	(アの(ア)の - アの(ア)の) / (3) のh
(イ)専用線ノード装置	(円/伝送方向・月・通常)	77	(アの(イ)の - アの(イ)の) / (3) のh
(ウ)専用線ノード装置 - 専用線ノード装置伝送路及び、専用線ノード装置 - 相互接続点伝送路・回線比例	(円/伝送方向・月・通常)	87	(アの(ウ)の - アの(ウ)の) / (3) のh
(エ)専用線ノード装置 - 専用線ノード装置伝送路及び、専用線ノード装置 - 相互接続点伝送路・回線距離比例	(円/km・伝送方向・月・通常)	5	(アの(エ)の - アの(エ)の) / (3) のh

(注) 6.1Mb/sから6.3Mb/sの料金は、アの 6Mb/sの料金に、6Mb/sを超える0.1Mb/sごとに、上記加算額を加算することにより算出。

コ . 7.1Mb/s - 7.2Mb/s速度品目の専用回線 1 回線ごとの 1 伝送方向ごとの0.1Mb/s毎加算額

区分		7.1Mb/s - 7.2Mb/sまでの0.1Mb/s毎加算額	備考
(ア)専用加入者線装置モジュール-専用線ノード装置伝送路	(円/伝送方向・月・通常)	92	(アの(ア)の - アの(ア)の) / (3) のi
(イ)専用線ノード装置	(円/伝送方向・月・通常)	67	(アの(イ)の - アの(イ)の) / (3) のi
(ウ)専用線ノード装置 - 専用線ノード装置伝送路及び、専用線ノード装置 - 相互接続点伝送路・回線比例	(円/伝送方向・月・通常)	75	(アの(ウ)の - アの(ウ)の) / (3) のi
(エ)専用線ノード装置 - 専用線ノード装置伝送路及び、専用線ノード装置 - 相互接続点伝送路・回線距離比例	(円/km・伝送方向・月・通常)	4	(アの(エ)の - アの(エ)の) / (3) のi

(注) 7.1Mb/sから7.2Mb/sの料金は、アの 7Mb/sの料金に、7Mb/sを超える0.1Mb/sごとに、上記加算額を加算することにより算出。

B. エコノミークラス・タイプ1

ア. 0.1Mb/s, 0.5Mb/s, 1Mb/s, 2Mb/s, 3Mb/s, 4Mb/s, 5Mb/s, 6Mb/s, 7Mb/s, 8Mb/s, 8.1Mb/s, 9Mb/sの専用回線1回線における1伝送方向ごとの料金

区分		料金											備考	
		0.1Mb/s	0.5Mb/s	1Mb/s	2Mb/s	3Mb/s	4Mb/s	5Mb/s	6Mb/s	7Mb/s	8Mb/s	8.1Mb/s		9Mb/s
(ア)専用加入者線装置モジュール-専用線ノード装置伝送路	(円/伝送方向・月・タイプ1)	114	578	1,156	2,025	3,180	4,045	4,914	5,924	6,356	6,789	6,848	7,366	(1)のa×(2)のAのb
(イ)専用線ノード装置	(円/伝送方向・月・タイプ1)	168	836	1,671	3,030	4,491	5,955	7,103	8,462	9,192	9,821	9,903	10,656	(1)のb×(2)のBのb
(ウ)専用線ノード装置-専用線ノード装置伝送路及び、専用線ノード装置-相互接続点伝送路・回線比例	(円/伝送方向・月・タイプ1)	93	470	940	1,647	2,586	3,289	3,996	4,817	5,169	5,520	5,569	5,990	(1)のc×(2)のAのb
(エ)専用線ノード装置-専用線ノード装置伝送路及び、専用線ノード装置-相互接続点伝送路・回線距離比例	(円/km・伝送方向・月・タイプ1)	5	24	48	85	133	169	205	247	265	283	286	308	(1)のd×(2)のAのb

イ. 0.2Mb/s-0.4Mb/s速度品目の専用回線1回線における1伝送方向ごとの0.1Mb/s毎加算額

区分		0.2Mb/s-0.4Mb/sまでの0.1Mb/s毎加算額	備考
(ア)専用加入者線装置モジュール-専用線ノード装置伝送路	(円/伝送方向・月・タイプ1)	116	(アの(ア)の - アの(ア)の) / (3)のa
(イ)専用線ノード装置	(円/伝送方向・月・タイプ1)	167	(アの(イ)の - アの(イ)の) / (3)のa
(ウ)専用線ノード装置-専用線ノード装置伝送路及び、専用線ノード装置-相互接続点伝送路・回線比例	(円/伝送方向・月・タイプ1)	94	(アの(ウ)の - アの(ウ)の) / (3)のa
(エ)専用線ノード装置-専用線ノード装置伝送路及び、専用線ノード装置-相互接続点伝送路・回線距離比例	(円/km・伝送方向・月・タイプ1)	5	(アの(エ)の - アの(エ)の) / (3)のa

(注) 0.2Mb/sから0.4Mb/sの料金は、アの 0.1Mb/sの料金に、0.1Mb/sを超える0.1Mb/sごとに、上記加算額を加算することにより算出。

ウ. 0.6Mb/s-0.8Mb/s速度品目の専用回線1回線における1伝送方向ごとの0.1Mb/s毎加算額

区分		0.6Mb/s-0.8Mb/sまでの0.1Mb/s毎加算額	備考
(ア)専用加入者線装置モジュール-専用線ノード装置伝送路	(円/伝送方向・月・タイプ1)	116	(アの(ア)の - アの(ア)の) / (3)のb
(イ)専用線ノード装置	(円/伝送方向・月・タイプ1)	167	(アの(イ)の - アの(イ)の) / (3)のb
(ウ)専用線ノード装置-専用線ノード装置伝送路及び、専用線ノード装置-相互接続点伝送路・回線比例	(円/伝送方向・月・タイプ1)	94	(アの(ウ)の - アの(ウ)の) / (3)のb
(エ)専用線ノード装置-専用線ノード装置伝送路及び、専用線ノード装置-相互接続点伝送路・回線距離比例	(円/km・伝送方向・月・タイプ1)	5	(アの(エ)の - アの(エ)の) / (3)のb

(注) 0.6Mb/sから0.8Mb/sの料金は、アの 0.5Mb/sの料金に、0.5Mb/sを超える0.1Mb/sごとに、上記加算額を加算することにより算出。

エ. 1.1Mb/s-1.8Mb/s速度品目の専用回線1回線における1伝送方向ごとの0.1Mb/s毎加算額

区分		1.1Mb/s-1.8Mb/sまでの0.1Mb/s毎加算額	備考
(ア)専用加入者線装置モジュール-専用線ノード装置伝送路	(円/伝送方向・月・タイプ1)	87	(アの(ア)の - アの(ア)の) / (3)のc
(イ)専用線ノード装置	(円/伝送方向・月・タイプ1)	136	(アの(イ)の - アの(イ)の) / (3)のc
(ウ)専用線ノード装置-専用線ノード装置伝送路及び、専用線ノード装置-相互接続点伝送路・回線比例	(円/伝送方向・月・タイプ1)	71	(アの(ウ)の - アの(ウ)の) / (3)のc
(エ)専用線ノード装置-専用線ノード装置伝送路及び、専用線ノード装置-相互接続点伝送路・回線距離比例	(円/km・伝送方向・月・タイプ1)	4	(アの(エ)の - アの(エ)の) / (3)のc

(注) 1.1Mb/sから1.8Mb/sの料金は、アの 1Mb/sの料金に、1Mb/sを超える0.1Mb/sごとに、上記加算額を加算することにより算出。

オ. 2.1Mb/s-2.7Mb/s速度品目の専用回線1回線における1伝送方向ごとの0.1Mb/s毎加算額

区分		2.1Mb/s-2.7Mb/sまでの0.1Mb/s毎加算額	備考
(ア)専用加入者線装置モジュール-専用線ノード装置伝送路	(円/伝送方向・月・タイプ1)	116	(アの(ア)の - アの(ア)の) / (3)のd
(イ)専用線ノード装置	(円/伝送方向・月・タイプ1)	146	(アの(イ)の - アの(イ)の) / (3)のd
(ウ)専用線ノード装置-専用線ノード装置伝送路及び、専用線ノード装置-相互接続点伝送路・回線比例	(円/伝送方向・月・タイプ1)	94	(アの(ウ)の - アの(ウ)の) / (3)のd
(エ)専用線ノード装置-専用線ノード装置伝送路及び、専用線ノード装置-相互接続点伝送路・回線距離比例	(円/km・伝送方向・月・タイプ1)	5	(アの(エ)の - アの(エ)の) / (3)のd

(注) 2.1Mb/sから2.7Mb/sの料金は、アの 2Mb/sの料金に、2Mb/sを超える0.1Mb/sごとに、上記加算額を加算することにより算出。

カ . 3.1Mb/s - 3.6Mb/s速度品目の専用回線 1 回線における 1 伝送方向ごとの0.1Mb/s毎加算額

区分		3.1Mb/s - 3.6Mb/sまでの0.1Mb/s毎加算額	備考
(ア)専用加入者線装置モジュール-専用線ノード装置伝送路	(円/伝送方向・月・タイプ1)	87	(アの(ア)の - アの(ア)の) / (3) のe
(イ)専用線ノード装置	(円/伝送方向・月・タイプ1)	146	(アの(イ)の - アの(イ)の) / (3) のe
(ロ)専用線ノード装置 - 専用線ノード装置伝送路及び、専用線ノード装置 - 相互接続点伝送路・回線比例	(円/伝送方向・月・タイプ1)	70	(アの(ロ)の - アの(ロ)の) / (3) のe
(ハ)専用線ノード装置 - 専用線ノード装置伝送路及び、専用線ノード装置 - 相互接続点伝送路・回線距離比例	(円/km・伝送方向・月・タイプ1)	4	(アの(ハ)の - アの(ハ)の) / (3) のe

(注) 3.1Mb/sから3.6Mb/sの料金は、アの 3Mb/sの料金に、3Mb/sを超える0.1Mb/sごとに、上記加算額を加算することにより算出。

キ . 4.1Mb/s - 4.5Mb/s速度品目の専用回線 1 回線における 1 伝送方向ごとの0.1Mb/s毎加算額

区分		4.1Mb/s - 4.5Mb/sまでの0.1Mb/s毎加算額	備考
(ア)専用加入者線装置モジュール-専用線ノード装置伝送路	(円/伝送方向・月・タイプ1)	87	(アの(ア)の - アの(ア)の) / (3) のf
(イ)専用線ノード装置	(円/伝送方向・月・タイプ1)	115	(アの(イ)の - アの(イ)の) / (3) のf
(ロ)専用線ノード装置 - 専用線ノード装置伝送路及び、専用線ノード装置 - 相互接続点伝送路・回線比例	(円/伝送方向・月・タイプ1)	71	(アの(ロ)の - アの(ロ)の) / (3) のf
(ハ)専用線ノード装置 - 専用線ノード装置伝送路及び、専用線ノード装置 - 相互接続点伝送路・回線距離比例	(円/km・伝送方向・月・タイプ1)	4	(アの(ハ)の - アの(ハ)の) / (3) のf

(注) 4.1Mb/sから4.5Mb/sの料金は、アの 4Mb/sの料金に、4Mb/sを超える0.1Mb/sごとに、上記加算額を加算することにより算出。

ク . 5.1Mb/s - 5.4Mb/s速度品目の専用回線 1 回線における 1 伝送方向ごとの0.1Mb/s毎加算額

区分		5.1Mb/s - 5.4Mb/sまでの0.1Mb/s毎加算額	備考
(ア)専用加入者線装置モジュール-専用線ノード装置伝送路	(円/伝送方向・月・タイプ1)	101	(アの(ア)の - アの(ア)の) / (3) のg
(イ)専用線ノード装置	(円/伝送方向・月・タイプ1)	136	(アの(イ)の - アの(イ)の) / (3) のg
(ロ)専用線ノード装置 - 専用線ノード装置伝送路及び、専用線ノード装置 - 相互接続点伝送路・回線比例	(円/伝送方向・月・タイプ1)	82	(アの(ロ)の - アの(ロ)の) / (3) のg
(ハ)専用線ノード装置 - 専用線ノード装置伝送路及び、専用線ノード装置 - 相互接続点伝送路・回線距離比例	(円/km・伝送方向・月・タイプ1)	4	(アの(ハ)の - アの(ハ)の) / (3) のg

(注) 5.1Mb/sから5.4Mb/sの料金は、アの 5Mb/sの料金に、5Mb/sを超える0.1Mb/sごとに、上記加算額を加算することにより算出。

ケ . 6.1Mb/s - 6.3Mb/s速度品目の専用回線 1 回線における 1 伝送方向ごとの0.1Mb/s毎加算額

区分		6.1Mb/s - 6.3Mb/sまでの0.1Mb/s毎加算額	備考
(ア)専用加入者線装置モジュール-専用線ノード装置伝送路	(円/伝送方向・月・タイプ1)	43	(アの(ア)の - アの(ア)の) / (3) のh
(イ)専用線ノード装置	(円/伝送方向・月・タイプ1)	73	(アの(イ)の - アの(イ)の) / (3) のh
(ロ)専用線ノード装置 - 専用線ノード装置伝送路及び、専用線ノード装置 - 相互接続点伝送路・回線比例	(円/伝送方向・月・タイプ1)	35	(アの(ロ)の - アの(ロ)の) / (3) のh
(ハ)専用線ノード装置 - 専用線ノード装置伝送路及び、専用線ノード装置 - 相互接続点伝送路・回線距離比例	(円/km・伝送方向・月・タイプ1)	2	(アの(ハ)の - アの(ハ)の) / (3) のh

(注) 6.1Mb/sから6.3Mb/sの料金は、アの 6Mb/sの料金に、6Mb/sを超える0.1Mb/sごとに、上記加算額を加算することにより算出。

コ . 7.1Mb/s - 7.2Mb/s速度品目の専用回線 1 回線における 1 伝送方向ごとの0.1Mb/s毎加算額

区分		7.1Mb/s - 7.2Mb/sまでの0.1Mb/s毎加算額	備考
(ア)専用加入者線装置モジュール-専用線ノード装置伝送路	(円/伝送方向・月・タイプ1)	43	(アの(ア)の - アの(ア)の) / (3) のi
(イ)専用線ノード装置	(円/伝送方向・月・タイプ1)	63	(アの(イ)の - アの(イ)の) / (3) のi
(ロ)専用線ノード装置 - 専用線ノード装置伝送路及び、専用線ノード装置 - 相互接続点伝送路・回線比例	(円/伝送方向・月・タイプ1)	35	(アの(ロ)の - アの(ロ)の) / (3) のi
(ハ)専用線ノード装置 - 専用線ノード装置伝送路及び、専用線ノード装置 - 相互接続点伝送路・回線距離比例	(円/km・伝送方向・月・タイプ1)	2	(アの(ハ)の - アの(ハ)の) / (3) のi

(注) 7.1Mb/sから7.2Mb/sの料金は、アの 7Mb/sの料金に、7Mb/sを超える0.1Mb/sごとに、上記加算額を加算することにより算出。

C. エコミークラス・タイプ2

ア. 0.1Mb/s, 0.5Mb/s, 1Mb/s, 2Mb/s, 3Mb/s, 4Mb/s, 5Mb/s, 6Mb/s, 7Mb/s, 8Mb/s, 8.1Mb/s, 9Mb/sの専用回線1回線における1伝送方向ごとの料金

区分	料金											備考	
	0.1Mb/s	0.5Mb/s	1Mb/s	2Mb/s	3Mb/s	4Mb/s	5Mb/s	6Mb/s	7Mb/s	8Mb/s	8.1Mb/s		9Mb/s
(ア)専用加入者線装置モジュール-専用線ノード装置伝送路 (円/伝送方向・月・タイプ2)	121	613	1,225	2,146	3,371	4,288	5,209	6,280	6,738	7,196	7,259	7,808	(1)のax(2)のAのbx.料金設定に使用した回線数の保守換算係数(1.06)
(イ)専用線ノード装置 (円/伝送方向・月・タイプ2)	178	886	1,772	3,212	4,760	6,312	7,529	8,970	9,744	10,410	10,497	11,296	(1)のbx(2)のBのbx.料金設定に使用した回線数の保守換算係数(1.06)
(ロ)専用線ノード装置-専用線ノード装置伝送路及び、専用線ノード装置-相互接続点伝送路・回線比例 (円/伝送方向・月・タイプ2)	98	498	996	1,745	2,741	3,487	4,236	5,106	5,479	5,852	5,903	6,350	(1)のcx(2)のAのbx.料金設定に使用した回線数の保守換算係数(1.06)
(ハ)専用線ノード装置-専用線ノード装置伝送路及び、専用線ノード装置-相互接続点伝送路・回線距離比例 (円/km・伝送方向・月・タイプ2)	5	26	51	90	141	179	218	262	281	300	303	326	(1)のdx(2)のAのbx.料金設定に使用した回線数の保守換算係数(1.06)

イ. 0.2Mb/s-0.5Mb/s速度品目の専用回線1回線における1伝送方向ごとの0.1Mb/s毎加算額

区分	0.2Mb/s-0.5Mb/sまでの0.1Mb/s毎加算額	備考
(ア)専用加入者線装置モジュール-専用線ノード装置伝送路 (円/伝送方向・月・タイプ2)	123	(アの(ア)の - アの(ア)の) / (3)のa
(イ)専用線ノード装置 (円/伝送方向・月・タイプ2)	177	(アの(イ)の - アの(イ)の) / (3)のa
(ロ)専用線ノード装置-専用線ノード装置伝送路及び、専用線ノード装置-相互接続点伝送路・回線比例 (円/伝送方向・月・タイプ2)	100	(アの(ロ)の - アの(ロ)の) / (3)のa
(ハ)専用線ノード装置-専用線ノード装置伝送路及び、専用線ノード装置-相互接続点伝送路・回線距離比例 (円/km・伝送方向・月・タイプ2)	5	(アの(ハ)の - アの(ハ)の) / (3)のa

(注) 0.2Mb/sから0.4Mb/sの料金は、アの 0.1Mb/sの料金に、0.1Mb/sを超える0.1Mb/sごとに、上記加算額を加算することにより算出。

ウ. 0.6Mb/s-0.8Mb/s速度品目の専用回線1回線における1伝送方向ごとの0.1Mb/s毎加算額

区分	0.6Mb/s-0.8Mb/sまでの0.1Mb/s毎加算額	備考
(ア)専用加入者線装置モジュール-専用線ノード装置伝送路 (円/伝送方向・月・タイプ2)	122	(アの(ア)の - アの(ア)の) / (3)のb
(イ)専用線ノード装置 (円/伝送方向・月・タイプ2)	177	(アの(イ)の - アの(イ)の) / (3)のb
(ロ)専用線ノード装置-専用線ノード装置伝送路及び、専用線ノード装置-相互接続点伝送路・回線比例 (円/伝送方向・月・タイプ2)	100	(アの(ロ)の - アの(ロ)の) / (3)のb
(ハ)専用線ノード装置-専用線ノード装置伝送路及び、専用線ノード装置-相互接続点伝送路・回線距離比例 (円/km・伝送方向・月・タイプ2)	5	(アの(ハ)の - アの(ハ)の) / (3)のb

(注) 0.6Mb/sから0.8Mb/sの料金は、アの 0.5Mb/sの料金に、0.5Mb/sを超える0.1Mb/sごとに、上記加算額を加算することにより算出。

エ. 1.1Mb/s-1.8Mb/s速度品目の専用回線1回線における1伝送方向ごとの0.1Mb/s毎加算額

区分	1.1Mb/s-1.8Mb/sまでの0.1Mb/s毎加算額	備考
(ア)専用加入者線装置モジュール-専用線ノード装置伝送路 (円/伝送方向・月・タイプ2)	92	(アの(ア)の - アの(ア)の) / (3)のc
(イ)専用線ノード装置 (円/伝送方向・月・タイプ2)	144	(アの(イ)の - アの(イ)の) / (3)のc
(ロ)専用線ノード装置-専用線ノード装置伝送路及び、専用線ノード装置-相互接続点伝送路・回線比例 (円/伝送方向・月・タイプ2)	75	(アの(ロ)の - アの(ロ)の) / (3)のc
(ハ)専用線ノード装置-専用線ノード装置伝送路及び、専用線ノード装置-相互接続点伝送路・回線距離比例 (円/km・伝送方向・月・タイプ2)	4	(アの(ハ)の - アの(ハ)の) / (3)のc

(注) 1.1Mb/sから1.8Mb/sの料金は、アの 1Mb/sの料金に、1Mb/sを超える0.1Mb/sごとに、上記加算額を加算することにより算出。

オ. 2.1Mb/s-2.7Mb/s速度品目の専用回線1回線における1伝送方向ごとの0.1Mb/s毎加算額

区分	2.1Mb/s-2.7Mb/sまでの0.1Mb/s毎加算額	備考
(ア)専用加入者線装置モジュール-専用線ノード装置伝送路 (円/伝送方向・月・タイプ2)	123	(アの(ア)の - アの(ア)の) / (3)のd
(イ)専用線ノード装置 (円/伝送方向・月・タイプ2)	155	(アの(イ)の - アの(イ)の) / (3)のd
(ロ)専用線ノード装置-専用線ノード装置伝送路及び、専用線ノード装置-相互接続点伝送路・回線比例 (円/伝送方向・月・タイプ2)	100	(アの(ロ)の - アの(ロ)の) / (3)のd
(ハ)専用線ノード装置-専用線ノード装置伝送路及び、専用線ノード装置-相互接続点伝送路・回線距離比例 (円/km・伝送方向・月・タイプ2)	5	(アの(ハ)の - アの(ハ)の) / (3)のd

(注) 2.1Mb/sから2.7Mb/sの料金は、アの 2Mb/sの料金に、2Mb/sを超える0.1Mb/sごとに、上記加算額を加算することにより算出。

カ . 3.1Mb/s - 3.6Mb/s速度品目の専用回線 1 回線における 1 伝送方向ごとの0.1Mb/s毎加算額

区分		3.1Mb/s - 3.6Mb/sまでの0.1Mb/s毎加算額	備考
(ア)専用加入者線装置モジュール-専用線ノード装置伝送路	(円/伝送方向・月・タイプ2)	92	(アの(ア)の - アの(ア)の) / (3) のe
(イ)専用線ノード装置	(円/伝送方向・月・タイプ2)	155	(アの(イ)の - アの(イ)の) / (3) のe
(ロ)専用線ノード装置 - 専用線ノード装置伝送路及び、専用線ノード装置 - 相互接続点伝送路・回線比例	(円/伝送方向・月・タイプ2)	75	(アの(ロ)の - アの(ロ)の) / (3) のe
(ハ)専用線ノード装置 - 専用線ノード装置伝送路及び、専用線ノード装置 - 相互接続点伝送路・回線距離比例	(円/km・伝送方向・月・タイプ2)	4	(アの(ハ)の - アの(ハ)の) / (3) のe

(注) 3.1Mb/sから3.6Mb/sの料金は、アの 3Mb/sの料金に、3Mb/sを超える0.1Mb/sごとに、上記加算額を加算することにより算出。

キ . 4.1Mb/s - 4.5Mb/s速度品目の専用回線 1 回線における 1 伝送方向ごとの0.1Mb/s毎加算額

区分		4.1Mb/s - 4.5Mb/sまでの0.1Mb/s毎加算額	備考
(ア)専用加入者線装置モジュール-専用線ノード装置伝送路	(円/伝送方向・月・タイプ2)	92	(アの(ア)の - アの(ア)の) / (3) のf
(イ)専用線ノード装置	(円/伝送方向・月・タイプ2)	122	(アの(イ)の - アの(イ)の) / (3) のf
(ロ)専用線ノード装置 - 専用線ノード装置伝送路及び、専用線ノード装置 - 相互接続点伝送路・回線比例	(円/伝送方向・月・タイプ2)	75	(アの(ロ)の - アの(ロ)の) / (3) のf
(ハ)専用線ノード装置 - 専用線ノード装置伝送路及び、専用線ノード装置 - 相互接続点伝送路・回線距離比例	(円/km・伝送方向・月・タイプ2)	4	(アの(ハ)の - アの(ハ)の) / (3) のf

(注) 4.1Mb/sから4.5Mb/sの料金は、アの 4Mb/sの料金に、4Mb/sを超える0.1Mb/sごとに、上記加算額を加算することにより算出。

ク . 5.1Mb/s - 5.4Mb/s速度品目の専用回線 1 回線における 1 伝送方向ごとの0.1Mb/s毎加算額

区分		5.1Mb/s - 5.4Mb/sまでの0.1Mb/s毎加算額	備考
(ア)専用加入者線装置モジュール-専用線ノード装置伝送路	(円/伝送方向・月・タイプ2)	107	(アの(ア)の - アの(ア)の) / (3) のg
(イ)専用線ノード装置	(円/伝送方向・月・タイプ2)	144	(アの(イ)の - アの(イ)の) / (3) のg
(ロ)専用線ノード装置 - 専用線ノード装置伝送路及び、専用線ノード装置 - 相互接続点伝送路・回線比例	(円/伝送方向・月・タイプ2)	87	(アの(ロ)の - アの(ロ)の) / (3) のg
(ハ)専用線ノード装置 - 専用線ノード装置伝送路及び、専用線ノード装置 - 相互接続点伝送路・回線距離比例	(円/km・伝送方向・月・タイプ2)	4	(アの(ハ)の - アの(ハ)の) / (3) のg

(注) 5.1Mb/sから5.4Mb/sの料金は、アの 5Mb/sの料金に、5Mb/sを超える0.1Mb/sごとに、上記加算額を加算することにより算出。

ケ . 6.1Mb/s - 6.3Mb/s速度品目の専用回線 1 回線における 1 伝送方向ごとの0.1Mb/s毎加算額

区分		6.1Mb/s - 6.3Mb/sまでの0.1Mb/s毎加算額	備考
(ア)専用加入者線装置モジュール-専用線ノード装置伝送路	(円/伝送方向・月・タイプ2)	46	(アの(ア)の - アの(ア)の) / (3) のh
(イ)専用線ノード装置	(円/伝送方向・月・タイプ2)	77	(アの(イ)の - アの(イ)の) / (3) のh
(ロ)専用線ノード装置 - 専用線ノード装置伝送路及び、専用線ノード装置 - 相互接続点伝送路・回線比例	(円/伝送方向・月・タイプ2)	37	(アの(ロ)の - アの(ロ)の) / (3) のh
(ハ)専用線ノード装置 - 専用線ノード装置伝送路及び、専用線ノード装置 - 相互接続点伝送路・回線距離比例	(円/km・伝送方向・月・タイプ2)	2	(アの(ハ)の - アの(ハ)の) / (3) のh

(注) 6.1Mb/sから6.3Mb/sの料金は、アの 6Mb/sの料金に、6Mb/sを超える0.1Mb/sごとに、上記加算額を加算することにより算出。

コ . 7.1Mb/s - 7.2Mb/s速度品目の専用回線 1 回線における 1 伝送方向ごとの0.1Mb/s毎加算額

区分		7.1Mb/s - 7.2Mb/sまでの0.1Mb/s毎加算額	備考
(ア)専用加入者線装置モジュール-専用線ノード装置伝送路	(円/伝送方向・月・タイプ2)	46	(アの(ア)の - アの(ア)の) / (3) のi
(イ)専用線ノード装置	(円/伝送方向・月・タイプ2)	67	(アの(イ)の - アの(イ)の) / (3) のi
(ロ)専用線ノード装置 - 専用線ノード装置伝送路及び、専用線ノード装置 - 相互接続点伝送路・回線比例	(円/伝送方向・月・タイプ2)	37	(アの(ロ)の - アの(ロ)の) / (3) のi
(ハ)専用線ノード装置 - 専用線ノード装置伝送路及び、専用線ノード装置 - 相互接続点伝送路・回線距離比例	(円/km・伝送方向・月・タイプ2)	2	(アの(ハ)の - アの(ハ)の) / (3) のi

(注) 7.1Mb/sから7.2Mb/sの料金は、アの 7Mb/sの料金に、7Mb/sを超える0.1Mb/sごとに、上記加算額を加算することにより算出。

4-6. 通信路設定伝送機能適用料金額の設定

1. A T M専用以外

区 分	専用回線管理運営費	主配線盤-専用加入者線装置モジュール	専用加入者線装置モジュール	専用加入者線装置モジュール-専用線ノード装置	専用線ノード装置	専用線ノード装置-相互接続点伝送路		
						接続装置	回線比例料金	回線距離比例料金
課金単位	1契約	1回線 (64kb/s)	1回線	1回線 (64kb/s)	1回線 (64kb/s)	1回線 (64kb/s)	1回線 (64kb/s)	1km (64kb/s)
適用対象	(1)通信路設定伝送機能を提供する区間が同一の単位料金区域に終始する場合						-	-
	(2)(1)以外の場合							

【料金額の設定方法】

A. 基本料

(1)通信路設定伝送機能を提供する区間が同一の単位料金区域に終始する場合

- ・保守の区分がタイプ1のもの : + (×速度換算係数) + (×速度換算係数) + (×速度換算係数) + (×速度換算係数)
- ・保守の区分が上記以外のもの : + (×速度換算係数 × 保守換算係数) + (×保守換算係数) + (×速度換算係数 × 保守換算係数) + (×速度換算係数 × 保守換算係数) + (×速度換算係数 × 保守換算係数)

(2)(1)以外の場合

- ・保守の区分がタイプ1のもの : + (×速度換算係数) + (×速度換算係数) + (×速度換算係数) + (×速度換算係数) + (×速度換算係数) + ((×速度換算係数) × 5 (km))
- ・保守の区分が上記以外のもの : + (×速度換算係数 × 保守換算係数) + (×保守換算係数) + (×速度換算係数 × 保守換算係数) + (×速度換算係数 × 保守換算係数) + (×速度換算係数 × 保守換算係数) + (×速度換算係数 × 保守換算係数) + (×速度換算係数 × 保守換算係数) + (×速度換算係数 × 保守換算係数) × 5 (km))

B. 加算料

(a) Aの(2)の場合で通信路設定伝送機能の距離が10kmを超える場合の10kmごとの加算料

- ・保守の区分がタイプ1のもの : ((×速度換算係数) × 10 (km))
- ・保守の区分が上記以外のもの : ((×速度換算係数 × 保守換算係数) × 10 (km))

(b)相互接続点が当社が別に定める通信用建物以外の場合の加算料

- ・保守の区分がタイプ1のもの : (×速度換算係数)
- ・保守の区分が上記以外のもの : (×速度換算係数 × 保守換算係数)

C. 分岐回線の部分の基本額

- ・保守の区分がタイプ1のもの : + (×速度換算係数) + (×速度換算係数) + (×速度換算係数)
- ・保守の区分が上記以外のもの : + (×速度換算係数 × 保守換算係数) + (×保守換算係数) + (×速度換算係数 × 保守換算係数) + (×速度換算係数 × 保守換算係数)

(注) 1. 速度換算係数・保守換算係数については、の2のB.機能ごとの速度換算係数、保守換算係数及び、経由回数の各品目の係数を適用。

2. 上記区分ごとに(単位料金 × 保守換算係数)、(単位料金 × 速度換算係数)又は(単位料金 × 速度換算係数 × 保守換算係数)を乗じて得た額に1円未満の端数が生じた場合は、その端数の1円単位未満第1位を四捨五入。

2. 第1種A T M専用

・第1種A T M専用 600Mb/s以外

区 分	専用回線管理運営費	主配線盤-専用加入者線装置モジュール	専用加入者線装置モジュール	専用加入者線装置モジュール-専用線ノード装置	専用線ノード装置	専用線ノード装置-相互接続点伝送路		
						接続装置	回線比例料金	回線距離比例料金
課金単位	1契約	1回線 (各品目)	1回線	1回線 (各品目)	1回線 (各品目)	1回線 (各品目)	1回線 (各品目)	1km (各品目)
適用対象	(1)通信路設定伝送機能を提供する区間が同一の単位料金区域に終始する場合		-				-	-
	(2)(1)以外の場合		-				-	

【料金額の設定方法】

A. 基本料

(1)通信路設定伝送機能を提供する区間が同一の単位料金区域に終始する場合

- ・保守の区分がタイプ1のもの : + (タイプ1) + (タイプ1) + (タイプ1)
- ・保守の区分が上記以外のもの : + + +

(2)(1)以外の場合

- ・保守の区分がタイプ1のもの : + (タイプ1) + (タイプ1) + (タイプ1) + (タイプ1) + ((タイプ1) × 5 (km))
- ・保守の区分が上記以外のもの : + + + + (× 5 (km))

B. 加算料

(a) Aの(2)の場合で通信路設定伝送機能の距離が10kmを超える場合の10kmごとの加算料

- ・保守の区分がタイプ1のもの : (タイプ1) × 10 (km)
- ・保守の区分が上記以外のもの : × 10 (km)

(b)相互接続点が当社が別に定める通信用建物以外の場合の加算料

- ・保守の区分がタイプ1のもの : (タイプ1)
- ・保守の区分が上記以外のもの :

- の速度品目別料金は、「4-5. A T M専用サービスの通信路設定伝送機能における速度別料金の算定」を適用。

(注) 1. 2. 3. 4.) 7Mb/s ~ 49Mb/s又は51Mb/s ~ 134Mb/s間の速度品目の料金額については、上記により設定した6Mb/s又は50Mb/sの場合に適用される料金額(基本料及び加算料)に、上記により設定した6Mb/s又は50Mb/sを超える1Mb/s毎加算額(基本料及び加算料)を加算し設定。

・第1種ATM専用 600Mb/s

区分	専用回線管理 運営費	主配線盤-専用加入者線 装置モジュール	専用加入者線 装置モジュール	専用加入者線 装置モジュール-専用線 ノード装置	専用線ノード 装置	専用線ノード装置-相互接続点伝送路		
						接続装置	回線比例料金	回線距離比例 料金
課金単位	1契約	1回線 (各品目)	1回線	1回線 (各品目)	1回線 (各品目)	1回線 (各品目)	1回線 (各品目)	1km (各品目)
適用対象	(1)通信路設定伝送機能を提供する区間が同一の単位料金区域に終始する場合	-				-	-	-
	(2)(1)以外の場合	-				-	-	

【料金額の設定方法】

A. 基本料

(1)通信路設定伝送機能を提供する区間が同一の単位料金区域に終始する場合

- ・保守の区分がタイプ1のもの : + (タイプ1) + (タイプ1) + (タイプ1)
- ・保守の区分が上記以外のもの : + + +

(2)(1)以外の場合

- ・保守の区分がタイプ1のもの : + (タイプ1) + (タイプ1) + (タイプ1) + ((タイプ1) x 5 (km))
- ・保守の区分が上記以外のもの : + + + + (x 5 (km))

B. 加算料

(a) Aの(2)の場合で通信路設定伝送機能の距離が10kmを超える場合の10kmごとの加算料

- ・保守の区分がタイプ1のもの : (タイプ1) x 10 (km)
- ・保守の区分が上記以外のもの : x 10 (km)

(b)相互接続点が当社が別に定める通信用建物以外の場合の加算料

- ・保守の区分がタイプ1のもの : (タイプ1)
- ・保守の区分が上記以外のもの :

- の料金は、「4-5. ATM専用サービスの通信路設定伝送機能における速度別料金の算定」を適用。

3. 第2種ATM専用

・「上り」で伝送速度を保证するもの

専用回線1回線における1伝送方向あたり料金

区分	専用回線管理 運営費	主配線盤-専用加入者線 装置モジュール	専用加入者線 装置モジュール	専用加入者線 装置モジュール-専用線 ノード装置	専用線ノード 装置	専用線ノード装置-相互接続点伝送路		
						接続装置	回線比例料金	回線距離比例 料金
課金単位	1契約	1回線 (各品目)	1回線	1方向 (各品目)	1方向 (各品目)	1方向 (各品目)	1方向 (各品目)	1km方 向
適用対象	(1)通信路設定伝送機能を提供する区間が同一の単位料金区域に終始する場合	-		(注1)	(注2)		(注3)	(注4)
	(2)(1)以外の場合	-				-		

【料金額の設定方法】

A. 基本料

(1)通信路設定伝送機能を提供する区間が同一の単位料金区域に終始する場合

- ・保守の区分がタイプ1のもの : + (タイプ1) + (タイプ1) + (タイプ1)
- ・保守の区分が上記以外のもの : + + +

(2)(1)以外の場合

- ・保守の区分がタイプ1のもの : + (タイプ1) + (タイプ1) + (タイプ1) + (タイプ1) + ((タイプ1) x 5 (km))
- ・保守の区分が上記以外のもの : + + + + + (x 5 (km))

B. 加算料

(a) Aの(2)の場合で通信路設定伝送機能の距離が10kmを超える場合の10kmごとの加算料

- ・保守の区分がタイプ1のもの : (タイプ1) x 10 (km)
- ・保守の区分が上記以外のもの : x 10 (km)

(b)相互接続点が当社が別に定める通信用建物以外の場合の加算料

- ・保守の区分がタイプ1のもの : (タイプ1)
- ・保守の区分が上記以外のもの :

- の速度品目別料金は、「4-5. ATM専用サービスの通信路設定伝送機能における速度別料金の算定」を適用。

(注1. 2. 3. 4.) 0.3Mb/s-0.4Mb/s又は0.6Mb/s-0.9Mb/s間の速度品目の料金については、上記により設定した0.2Mb/s又は0.5Mb/sの場合に適用される料金(基本料及び加算料)に、上記により設定した0.2Mb/s又は0.5Mb/sを超える0.1Mb/s毎加算額(基本料及び加算料)を加算し設定。

・「下り」で伝送速度を保证するもの

専用回線 1 回線における 1 伝送方向あたり料金

区 分	専用回線管理 運営費	主配線盤-専 用加入者線装 置モジュール	専用加入者線 装置モジュー ル	専用加入者線 装置モジュー ル-専用線 ノード装置	専用線ノード 装置	専用線ノード装置-相互接続点伝送路			
						接続装置	回線比例料金	回線距離比例 料金	回線距離比例 料金
課金単位	1 契約	1 回線 (各品目)	1 回線	1 方向 (各品目)	1 方向 (各品目)	1 方向 (各品目)	1 方向 (各品目)	1 k m 方 向	(注 4)
適用対象	(1) 通信路設定伝送機能を 提供する区間が同一の単位 料金区域に終始する場合	-	-	-	(注 1)	(注 2)	(注 3)	-	-
	(2)(1) 以外の場合	-	-	-					

【料金額の設定方法】

A. 基本料

(1) 通信路設定伝送機能を 提供する区間が同一の単位料金区域に終始する場合

- ・ 保守の区分がタイプ 1 のもの : (タイプ1) + (タイプ1)
- ・ 保守の区分が上記以外のもの : +

(2)(1) 以外の場合

- ・ 保守の区分がタイプ 1 のもの : (タイプ1) + (タイプ1) + (タイプ1) + ((タイプ1) x 5 (km))
- ・ 保守の区分が上記以外のもの : + + + (x 5 (km))

B. 加算料

(a) A の (2) の場合で通信路設定伝送機能の距離が 10 km を超える場合の 10 km ごとの加算料

- ・ 保守の区分がタイプ 1 のもの : (タイプ1) x 10 (km)
- ・ 保守の区分が上記以外のもの : x 10 (km)

(b) 相互接続点が当社が別に定める 通信用建物以外の場合の加算料

- ・ 保守の区分がタイプ 1 のもの : (タイプ1)
- ・ 保守の区分が上記以外のもの :

の速度品目別料金は、「4-5. A T M 専用サービスの通信路設定伝送機能における速度別料金の算定」を適用。

(注 1 . 2 . 3 . 4) 0.3Mb/s ~ 0.4Mb/s 又は 0.6Mb/s ~ 0.9Mb/s 間の速度品目の料金額については、上記により設定した 0.2Mb/s 又は 0.5Mb/s の場合に適用される料金額 (基本料及び加算料) に、上記により設定した 0.2Mb/s 又は 0.5Mb/s を超える 0.1Mb/s 毎加算額 (基本料及び加算料) を加算し設定。

・「上り」又は「下り」で伝送速度を保证しないもの

専用回線 1 回線における 1 伝送方向あたり料金

区 分	専用回線管理 運営費	主配線盤-専 用加入者線装 置モジュール	専用加入者線 装置モジュー ル	専用加入者線 装置モジュー ル-専用線 ノード装置	専用線ノード 装置	専用線ノード装置-相互接続点伝送路			
						接続装置	回線比例料金	回線距離比例 料金	回線距離比例 料金
課金単位	1 契約	1 回線 (各品目)	1 回線	1 方向 (各品目)	1 方向 (各品目)	1 方向 (各品目)	1 方向 (各品目)	1 k m 方 向	(注 4)
適用対象	(1) 通信路設定伝送機能を 提供する区間が同一の単位 料金区域に終始する場合	-	-	-	(注 1)	(注 2)	(注 3)	-	-
	(2)(1) 以外の場合	-	-	-					

【料金額の設定方法】

A. 基本料

(1) 通信路設定伝送機能を 提供する区間が同一の単位料金区域に終始する場合

- ・ 保守の区分がタイプ 1 のもの : (タイプ1) + (タイプ1)
- ・ 保守の区分が上記以外のもの : +

(2)(1) 以外の場合

- ・ 保守の区分がタイプ 1 のもの : (タイプ1) + (タイプ1) + (タイプ1) + ((タイプ1) x 5 (km))
- ・ 保守の区分が上記以外のもの : + + + (x 5 (km))

B. 加算料

(a) A の (2) の場合で通信路設定伝送機能の距離が 10 km を超える場合の 10 km ごとの加算料

- ・ 保守の区分がタイプ 1 のもの : (タイプ1) x 10 (km)
- ・ 保守の区分が上記以外のもの : x 10 (km)

(b) 相互接続点が当社が別に定める 通信用建物以外の場合の加算料

- ・ 保守の区分がタイプ 1 のもの : (タイプ1)
- ・ 保守の区分が上記以外のもの :

の速度品目別料金は、「4-5. A T M 専用サービスの通信路設定伝送機能における速度別料金の算定」を適用。

(注 1 . 2 . 3 . 4) 0.2Mb/s ~ 0.4Mb/s、0.6Mb/s ~ 0.8Mb/s、1.1Mb/s ~ 1.8Mb/s、2.1Mb/s ~ 2.7Mb/s、3.1Mb/s ~ 3.6Mb/s、4.1Mb/s ~ 4.5Mb/s、5.1Mb/s ~ 5.4Mb/s、6.1Mb/s ~ 6.3Mb/s、又は 7.1Mb/s ~ 7.2Mb/s 間の速度品目の料金額については、上記により設定した 0.1Mb/s、0.5Mb/s、1Mb/s、2Mb/s、3Mb/s、4Mb/s、5Mb/s、6Mb/s、又は 7Mb/s の場合に適用される料金額 (基本料及び加算料) に、上記により設定した 0.1Mb/s、0.5Mb/s、1Mb/s、2Mb/s、3Mb/s、4Mb/s、5Mb/s、6Mb/s、又は 7Mb/s を超える 0.1Mb/s 毎加算額 (基本料及び加算料) を加算し設定。

5. データ伝送機能

5-1. 端末系交換設備

(1) 原価の算定

区分	端末系交換設備(データ)			備考
	データ伝送機能	その他		
指定設備管理運営費	16,733	1,109	15,624	参考1. 設備区分別の費用明細表より
他人資本費用	332	10	323	レートベース×他人資本比率×他人資本利率
自己資本費用	258	8	250	レートベース×自己資本比率×自己資本利益率
利益対応税	242	7	234	(自己資本費用 + (有利子負債以外の負債の額×利子相当率)) × 利益対応税率
合計	17,565	1,134	16,431	+ + +

区分	正味固定資産			備考
	投資等	貯蔵品	運転資本	
正味固定資産	37,755	1,047	36,707	参考2. 設備区分別固定資産明細表より
投資等	125	3	121	正味固定資産×投資等比率
貯蔵品	211	6	206	正味固定資産×貯蔵品比率
運転資本	597	75	522	(設備管理運営費 - (租税公課 + 減価償却費 + 固定資産除却損)) × 45.625日 ÷ 365日
レートベース	38,688	1,131	37,556	+ + +
有利子負債以外の負債の額	6,060	177	5,882	レートベース×他人資本比率×有利子負債以外の負債が負債の合計に占める割合
租税公課	540	19	520	
減価償却費	11,153	476	10,676	参考1. 設備区分別の費用明細表より
固定資産除却損	266	15	251	

(2) 料金の設定

A. 端末系交換伝送路

接続回線コストと県内回線コストの算定 (百万円)

区分	コスト	備考
a. 接続回線コスト	135	c×別表1の(a)の比率
b. 県内回線コスト	999	c×別表1の(b)の比率
c. 合計	1,134	(1)の データ伝送機能

(別表1) 接続回線数と県内回線数の比率

区分	回線数	比率	備考
(a)	11,133	0.1189	
(b)	82,468	0.8811	Xの3のAのaより
(c)	93,601	1.0000	

料金の設定

区分	コスト等	備考
a. 原価(百万円)	135	のaより
b. 契約回線数	11,133	Xの3のBの契約回線数より
c. 料金(円/回線(64kb/s)・月)	1,011	a ÷ b ÷ 12ヶ月

B. 回線管理運営費

端末回線伝送機能に係るもののコストとデータ伝送機能に係るもののコストの算定 (円/回線・月)

区分	料金	備考
a. 端末回線伝送機能に係るもの	138	c×別表2の(a)
b. データ伝送機能に係るもの	139	c×別表2の(b)
c. 合計	277	4-1. の(2)の専用線管理運営費のcより

(別表2)

端末回線伝送機能およびデータ伝送機能に係るデータベース管理項目数の比率

区分	比率	備考
(a)	0.4986	
(b)	0.5014	Xの比率より
(c)	1.0000	

端末回線伝送機能に係るもの

区分	コスト・料金	備考
a. 回線管理運営費コスト(千円)	14,642	のa × d × 12ヶ月
b. 契約料相当の控除額(千円)	8,157	平成14年度実績
c. 回線管理運営費原価(千円)	6,485	a - b
d. H14年度回線数(回線)	8,842	Xの1の(64)の平成14年度稼働回線数より
e. 回線管理運営費(円/回線・月)	61	c ÷ d ÷ 12ヶ月

データ伝送機能に係るもの

区分	コスト・料金	備考
回線管理運営費(円/回線・月)	139	のb

5 - 2 . 端末系交換設備 - 中継系交換設備伝送路、中継系交換設備 - 中継系交換設備及び中継系交換設備 - 相互接続点伝送路

(1) 原価の算定

区分	データ伝送機能			その他	備考
	端末系交換設備 - 中継系交換設備伝送路 (データ)	端末系交換設備 - 中継系交換設備伝送路	中継系交換設備 - 中継系交換設備及び中継系交換設備 - 相互接続点伝送路		
指定設備管理運営費	3,781	489	255	3,036	参考1: 設備区分別の費用明細表より
他人資本費用	133	12	4	117	レート・ス × 他人資本比率 × 他人資本利率
自己資本費用	103	9	3	91	レート・ス × 自己資本比率 × 自己資本利率
利益対応税	97	8	3	85	(自己資本費用 + (有利子負債以外の負債の額 × 利子相当率)) × 利益対応税率
合計	4,114	518	265	3,329	+ + +
正味固定資産	15,197	1,343	500	13,354	参考2: 設備区分別固定資産明細表より
投資等	50	4	2	44	正味固定資産 × 投資等比率
貯蔵品	85	8	3	75	正味固定資産 × 貯蔵品比率
運転資本	184	22	17	146	(設備管理運営費 - (租税公課 + 減価償却費 + 固定資産除却損)) × 45.625日 ÷ 365日
レートベース	15,516	1,377	522	13,619	+ + +
有利子負債以外の負債の額	2,430	216	82	2,133	レート・ス × 他人資本比率 × 有利子負債以外の負債が負債の合計に占める割合
租税公課	337	50	18	268	
減価償却費	1,842	251	94	1,496	参考1: 設備区分別の費用明細表より
固定資産除却損	129	16	10	103	

(2) 料金の設定

A. 端末系交換設備 - 中継系交換設備伝送路

接続回線コストと県内回線コストの算定 (百万円)

区分	コスト	備考
a. 接続回線コスト	65	c × 別表1の(a)の比率
b. 県内回線コスト	453	c × 別表1の(b)の比率
c. 合計	518	(1)の データ伝送機能の端末系交換設備 - 中継系交換設備伝送路

(別表1) 接続回線数と県内回線数の比率

区分	回線数	比率	備考
(a)	11,133	0.1248	
(b)	78,098	0.8752	Xの3のAのbより
(c)	89,231	1.0000	

料金の設定

区分	コスト等	備考
a. 原価 (百万円)	65	の a より
b. 契約回線数	11,133	Xの3のBの契約回線数より
c. 料金 (円/回線(64kb/s)・月)	487	a ÷ b ÷ 12ヶ月

B. 中継系交換設備 - 中継系交換設備及び中継系交換設備 - 相互接続点伝送路

接続回線コストと県内回線コストの算定 (百万円)

区分	コスト	備考
a. 接続回線コスト	36	c × 別表2の(a)の比率
b. 県内回線コスト	229	c × 別表2の(b)の比率
c. 合計	265	(1)の データ伝送機能の中継系交換設備 - 中継系交換設備及び中継系交換設備 - 相互接続点伝送路

(別表2) 接続回線数と県内回線数の比率

区分	回線数	比率	備考
(a)	3,417	0.1370	
(b)	21,530	0.8630	Xの3のAのdの比率より
(c)	24,947	1.0000	

料金の設定

区分	コスト等	備考
a. 原価 (百万円)	36	の a より
b. 契約回線数	11,133	Xの3のBの契約回線数より
c. 料金 (円/回線(64kb/s)・月)	269	a ÷ b ÷ 12ヶ月

5 - 3 . 中継系交換設備

(1) 原価の算定

区分	中継系交換設備 (データ)			備考
	データ伝送機能	その他		
指定設備管理運営費	6,019	294	5,725	参考 1 . 設備区分別の費用明細表より
他人資本費用	119	3	116	レートベース × 他人資本比率 × 他人資本利率
自己資本費用	92	2	90	レートベース × 自己資本比率 × 自己資本利率
利益対応税	86	2	84	(自己資本費用 + (有利子負債以外の負債の額 × 利子相当率)) × 利益対応税率
合計	6,316	301	6,015	+ + +

正味固定資産	13,495	292	13,203	参考 2 . 設備区分別固定資産明細表より
投資等	45	1	44	正味固定資産 × 投資等比率
貯蔵品	76	2	74	正味固定資産 × 貯蔵品比率
運転資本	236	19	218	(設備管理運営費 - (租税公課 + 減価償却費 + 固定資産除却損)) × 45.625日 ÷ 365日
レートベース	13,852	314	13,539	+ + +
有利子負債以外の負債の額	2,170	49	2,121	レートベース × 他人資本比率 × 有利子負債以外の負債が負債の合計に占める割合
租税公課	193	6	187	参考 1 . 設備区分別の費用明細表より
減価償却費	3,859	136	3,723	
固定資産除却損	76	4	72	

(2) 料金の設定

A . 接続回線コストと県内回線コストの算定 (百万円)

区分	コスト	備考
a . 接続回線コスト	46	c × 別表の(a)の比率
b . 県内回線コスト	255	c × 別表の(b)の比率
c . 合計	301	(1) の データ伝送機能

(別表) 接続回線数と県内回線数の比率

区分	回線数	比率	備考
(a)	11,133	0.1543	X の3のAのcより
(b)	61,030	0.8457	
(c)	72,163	1.0000	

B . 料金の設定

区分	コスト等	備考
a . 原価 (百万円)	46	A の a より
b . 契約回線数	11,133	X の3のBの契約回線数より
c . 料金 (円 / 回線(64kb/s) ・ 月)	344	a ÷ b ÷ 12ヶ月

5 - 4 . データ伝送機能における速度別料金の設定

A . サービス区分別料金

区分		料金	備考
a . 端末系交換設備	(円/回線(64kb/s)・月)	1,011	5 - 1 . の (2) のAの のc
b . 端末系交換設備 ~ 中継系交換設備伝送路	(円/回線(64kb/s)・月)	487	5 - 2 . の (2) のAの のc
c . 中継系交換設備	(円/回線(64kb/s)・月)	344	5 - 3 . の (2) のBの c
d . 中継系交換設備 ~ 中継系交換設備及び中継系交換設備 ~ 相互接続点伝送路	(円/回線(64kb/s)・月)	269	5 - 2 . の (2) のBの のc
e . 回線管理運営費	(円/回線・月)	139	5 - 1 . (2) のBの のc

B . 適用料金額の設定

料金額の設定方法

・基本料

(Aのa × 速度換算係数) + (Aのb × 速度換算係数) + (Aのc × 速度換算係数) + (Aのd × 速度換算係数) + Aのe

・加算料

Aのb × 速度換算係数

速度別料金額の設定

(ア) クラス1のもの

・基本料

区分		速度換算係数	端末系交換設備 (円/回線・月)	端末系交換設備 ~ 中継系交換設備伝送路 (円/回線・月)	中継系交換設備 (円/回線・月)	中継系交換設備 ~ 相互接続点伝送路 (円/回線・月)	回線管理運営費 (円/回線・月)	基本料合計 (円/回線・月)
上限伝送速度	速度換算係数							
64kb/s	1.00	1,011	487	344	269	139	2,250	
128kb/s	2.05	2,073	998	705	551	139	4,466	
192kb/s	3.07	3,104	1,495	1,056	826	139	6,620	
256kb/s	4.10	4,145	1,997	1,410	1,103	139	8,794	
384kb/s	6.14	6,208	2,990	2,112	1,652	139	13,101	
500kb/s	8.00	8,088	3,896	2,752	2,152	139	17,027	
1Mb/s	16.00	16,176	7,792	5,504	4,304	139	33,915	
2Mb/s	29.00	29,319	14,123	9,976	7,801	139	61,358	

・加算料

相互接続点が当社が別に定める通信用建物以外の場合の加算料 (円/回線・月)
487
998
1,495
1,997
2,990
3,896
7,792
14,123

(イ) クラス2のもの

・基本料

区分		最低伝送速度	速度換算係数	端末系交換設備 (円/回線・月)	端末系交換設備 ~ 中継系交換設備伝送路 (円/回線・月)	中継系交換設備 (円/回線・月)	中継系交換設備 ~ 相互接続点伝送路 (円/回線・月)	回線管理運営費 (円/回線・月)	基本料合計 (円/回線・月)
上限伝送速度	最低伝送速度	速度換算係数							
500kb/s	100kb/s	2.02	2,042	984	695	543	139	4,403	
	300kb/s	5.01	5,065	2,440	1,723	1,348	139	10,715	
1Mb/s	100kb/s	2.54	2,568	1,237	874	683	139	5,501	
	500kb/s	8.52	8,614	4,149	2,931	2,292	139	18,125	
2Mb/s	200kb/s	4.92	4,974	2,396	1,692	1,323	139	10,524	
	1Mb/s	17.04	17,227	8,298	5,862	4,584	139	36,110	
3Mb/s	300kb/s	7.32	7,401	3,565	2,518	1,969	139	15,592	
	1.5Mb/s	23.96	24,224	11,669	8,242	6,445	139	50,719	
4Mb/s	400kb/s	9.74	9,847	4,743	3,351	2,620	139	20,700	
	2Mb/s	30.89	31,230	15,043	10,626	8,309	139	65,347	
5Mb/s	500kb/s	12.06	12,193	5,873	4,149	3,244	139	25,598	
	2.5Mb/s	38.34	38,762	18,672	13,189	10,313	139	81,075	
6Mb/s	600kb/s	14.36	14,518	6,993	4,940	3,863	139	30,453	
	3Mb/s	45.80	46,304	22,305	15,755	12,320	139	96,823	
7Mb/s	700kb/s	16.60	16,783	8,084	5,710	4,465	139	35,181	
	3.5Mb/s	53.25	53,836	25,933	18,318	14,324	139	112,550	
8Mb/s	800kb/s	18.60	18,805	9,058	6,398	5,003	139	39,403	
	4Mb/s	60.71	61,378	29,566	20,884	16,331	139	128,298	
9Mb/s	900kb/s	20.56	20,786	10,013	7,073	5,531	139	43,542	
	4.5Mb/s	66.56	67,292	32,415	22,897	17,905	139	140,648	
10Mb/s	1Mb/s	22.63	22,879	11,021	7,785	6,087	139	47,911	
	5Mb/s	72.42	73,217	35,269	24,912	19,481	139	153,018	

・加算料

相互接続点が当社が別に定める通信用建物以外の場合の加算料 (円/回線・月)
984
2,440
1,237
4,149
2,396
8,298
3,565
11,669
4,743
15,043
5,873
18,672
6,993
22,305
8,084
25,933
9,058
29,566
10,013
32,415
11,021
35,269

(注) 上記区分ごとに (単位料金 × 速度換算係数) を乗じて得た額に1円未満の端数が生じた場合は、その端数の1円単位未満第1位を四捨五入

6. 番号案内機能

(1) 原価の算定

(単位: 百万円)

区分	番号案内データベース	番号案内設備	内訳				備考
			手動固有	自動案内固有 (エンジェルライン)		自動案内固有 (あんじょう)	
			レター NPS・ZC-ZC 固有伝送路	APC (DXX含む)	ZC-ZC	自動案内装置 (FR含む)	
指定設備管理運営費	2,313	14,914	14,758	89	0.7	66	参考1. 設備区分別の費用明細表より
他人資本費用	9	55	53	1	0	1	レター×他人資本比率×他人資本利率
自己資本費用	7	43	42	1	0	1	レター×自己資本比率×自己資本利率
利益対応税	7	40	39	1	0	1	(自己資本費用+(有利子負債以外の負債の額×利子相当率))×利益対応税率
合計	2,336	15,052	14,892	92	0.7	69	+ + +

正味固定資産	763	4,637	4,453	77	0	107	参考2. 設備区分別固定資産明細表より
投資等	3	15	15	0	0	0	正味固定資産×投資等比率
貯蔵品	4	26	25	0	0	1	正味固定資産×貯蔵品比率
運転資本	274	1,745	1,733	8	0	4	(設備管理運営費-(租税公課+減価償却費+固定資産除却損))×45.625日÷365日
レートベース	1,044	6,423	6,226	85	0	112	+ + +
有利子負債以外の負債の額	164	1,006	975	13	0	18	レター×他人資本比率×有利子負債以外の負債が負債の合計に占める割合
租税公課	8	53	51	1	0	1	
減価償却費	91	680	628	20	0	30	参考1. 設備区分別の費用明細表より
固定資産除却損	22	221	217	2	0	1	

(2) 料金の設定

番号案内サービス接続機能

・中継交換機接続の場合

・端末回線線端等接続の場合

A. データベースコスト

A. 端末系交換コスト

区分	コスト等	備考
a. 原価	2,336	(1)の番号案内データベースより
b. 手動固有D B部 (百万円)	563	a × c
c. 手動固有D B相当率 (%)	24.1%	平成14年度実績
d. 手動共通D B部 (百万円)	1,773	a - b
e. 手動案内総検索回数 (千回)	421,677	平成14年度実績
f. 自動案内総検索回数 (千回)	5,916	
g. 番号案内総検索回数 (千回)	427,593	e + f
h. 手動固有D Bコスト (円)	1.34	b ÷ e
i. 手動共通D Bコスト (円)	4.15	d ÷ g
j. 1検索あたりコスト (円)	5.49	h + i
k. 課金率 (%)	82.4%	平成14年度実績
l. 1課金案内あたり (円)	6.66	j ÷ k

区分	コスト等	備考
a. 回数比例コスト (円/回)	0.79	平成14年度実績
b. 時間比例コスト (円/秒)	0.0221	
c. 平均通信時間 (秒)	36.7	・料金設定に使用したレタツより
d. 1通信当たりの平均検索数	1,0590	平成14年度実績
e. 課金率 (%)	82.4%	
f. 1課金案内あたり (円)	1.83	(a + b × c) ÷ d ÷ e

B. 中継伝送コスト

区分	コスト等	備考
a. 時間比例コスト (円/秒)	0.0058	平成14年度実績
b. 平均通信時間 (秒)	36.7	・料金設定に使用したレタツより
c. 1通信当たりの平均検索数	1,0590	平成14年度実績
d. 課金率 (%)	82.4%	
e. 1課金案内あたり (円)	0.24	a × b ÷ c ÷ d

C. 合計

区分	料金等	備考
a. ZC接続コスト (円/回)	72.68	中継交換機接続の場合のDのa + b + cより
b. 端末系交換コスト (円/回)	1.83	Aのfより
c. 中継伝送コスト (円/回)	0.24	Bのeより
d. 料金 (円/1案内)	75	a + b + c

B. オペレータ等コスト

区分	コスト等	備考
a. 原価 (百万円)	14,892	(1)の番号案内設備の内訳(手動固有)より
b. 番号案内課金回数 (手動) (千回)	226,891	平成14年度実績
c. 1課金案内あたり (円)	65.64	a ÷ b

C. 中継交換コスト

区分	コスト等	備考
a. 回数比例コスト (円/回)	0.19	平成14年度実績
b. 時間比例コスト (円/秒)	0.0009	
c. 平均通信時間 (秒)	36.7	・料金設定に使用したレタツより
d. 平均経由回数 (回)	1.5	
e. 1通信当たりの平均検索数	1,0590	平成14年度実績
f. 課金率 (%)	82.4%	
g. 1課金案内あたり (円)	0.38	(a + b × c) × d ÷ e ÷ f

D. 合計

区分	料金等	備考
a. データベース (円/回)	6.66	Aのlより
b. オペレータ等 (円/回)	65.64	Bのcより
c. 中継交換 (円/回)	0.38	Cのgより
d. 料金 (円/1案内)	73	a + b + c

D. 料金の設定

ア.第5条（標準的な接続箇所）第1項の表中第1欄に規定する箇所での接続により、番号案内データベース設備及びその附帯設備を利用し、当社又は他事業者の契約者の契約者回線番号等を自動で案内する機能

(A). 番号案内固有部分

(円/1成功検索)

区分	料金等	備考
(ア). データベースコスト	4.54	Aのcより
(イ). A P C コスト	34.37	Bのdより
(ロ). 合計	39	(ア) + (イ)

(B). 通信網部分

区分	料金等	備考
(ア). 1 通信あたりコスト (円)	13.18	Cのアのc + イの(C)の(b)
(イ). 3分間課金の平均登算回数	1.5697	平成14年度実績
(ロ). 料金(円/3分までごと)	8	(ア) × (イ)

イ.第5条（標準的な接続箇所）第1項の表中第5欄に規定する箇所での接続により、番号案内データベース設備及びその附帯設備を利用し、当社又は他事業者の契約者の契約者回線番号等の案内情報を提供する機能

区分	料金等	備考
1 課金案内あたり (円)	6.66	の中継交換機接続のAの1より

ウ.第5条（標準的な接続箇所）第1項の表中第1欄又は第2項に規定する箇所での接続により、番号案内データベース設備及びその附帯設備を利用し、当社又は他事業者の契約者の契約者回線番号等の案内情報を提供する機能

区分	料金等	備考
1 成功検索あたり (円)	4.54	Aのcより

7. 手動交換機能

(1) 原価の算定

(単位：百万円)

区分	手動交換設備	備考
指定設備管理運営費	564	参考1. 設備区分別の費用明細表より
他人資本費用	4	レート \times 他人資本比率 \times 他人資本利率
自己資本費用	3	レート \times 自己資本比率 \times 自己資本利益率
利益対応税	3	(自己資本費用 $+$ (有利子負債以外の負債の額 \times 利子相当率)) \times 利益対応税率
合計	574	+ + +

正味固定資産	360	参考2. 設備区分別固定資産明細表より
投資等	1	正味固定資産 \times 投資等比率
貯蔵品	2	正味固定資産 \times 貯蔵品比率
運転資本	62	(設備管理運営費 $-$ (租税公課 $+$ 減価償却費 $+$ 固定資産除却損)) \times 45.625日 \div 365日
レートベース	425	+ + +
有利子負債以外の負債の額	67	レート \times 他人資本比率 \times 有利子負債以外の負債が負債の合計に占める割合
租税公課	4	
減価償却費	53	参考1. 設備区分別の費用明細表より
固定資産除却損	11	

(2) 料金の設定

手動交換サービス接続機能

A. 手動交換設備コスト

区分	コスト等	備考
原価(百万円)	574	(1)のより

B. ZCコスト(手動固有見合)

区分	コスト等	備考	
a. 通信回数(千回)	3,023	. 料金設定に使用したトラフィックより	
b. 通信時間(千時間)	311		
中継交換	c. 回数比例コスト(円/回)	0.19	平成14年度実績
コスト	d. 時間比例コスト(円/秒)	0.0009	
e. ZC(手動固有)コスト(百万円)	2	a \times c + b \times d	

C. 合計

区分	料金等	備考
a. 手動交換設備コスト(百万円)	574	Aより
b. ZCコスト(百万円)	2	Bのeより
c. 合計(百万円)	576	a + b
d. 手動接続回数(千回)	2,354	. 料金設定に使用したトラフィックより
e. 1呼あたり(円/回)	245	c \div d

手動コレクトサービス取扱機能

A. 原価の算定

(単位：百万円)

区分	コスト等	備考
a. 設備管理運営費	65.57	オペレータ部門
	3.13	管理共通費
	68.70	計
b. 他人資本費用	0.08	f. レート \times 他人資本比率 \times 他人資本利率
c. 自己資本費用	0.05	f. レート \times 自己資本比率 \times 自己資本利益率
d. 利益対応税	0.05	(c. 自己資本費用 + (g. 有利子負債以外の負債の額 \times 利子相当率)) \times 利益対応税率
e. 合計	68.88	a + b + c + d

f. レートベース	8.59	a. 設備管理運営費 \times 45.625日 \div 365日
g. 有利子負債以外の負債の額	1.27	f. レート \times 他人資本比率 \times 有利子負債以外の負債が負債の合計に占める割合

B. 料金の設定

区分	料金等	備考
a. 原価(百万円)	68.88	Aのeより
b. 通信回数(千回)	2,181	平成14年度実績
c. 料金(円/回)	32	a \div b

列車公衆電話手動交換サービス取扱機能

A. 原価の算定

(単位:百万円)

区分	コスト等	備考
a.設備管理運営費	オペレータ部門	0.27
	管理共通費	0.01
	計	0.28
b.他人資本費用	0.00	f.レート ¹ × 他人資本比率 × 他人資本利率
c.自己資本費用	0.00	f.レート ¹ × 自己資本比率 × 自己資本利率
d.利益対応税	0.00	(c.自己資本費用 + (g.有利子負債以外の負債の額 × 利子相当率)) × 利益対応税率
e.合計	0.28	aの + b + c + d
f.レートベース	0.04	a.設備管理運営費 × 45,625日 ÷ 365日
g.有利子負債以外の負債の額	0.01	f.レート ¹ × 他人資本比率 × 有利子負債以外の負債が負債の合計に占める割合

B. 料金の設定

区分	料金等	備考
a.原価(百万円)	0.28	Aのeより
b.通信回数(千回)	3.63	平成14年度実績
c.料金(円/回)	77	a ÷ b

8. 公衆電話機能

(1)原価の算定

(単位：百万円)

	公衆電話設備	デジ 7外公衆電話設備	備考
指定設備管理運営費	15,820	10,543	参考1.設備区分別の費用明細表より
他人資本費用	94	76	レートのス×他人資本比率×他人資本利率
自己資本費用	73	59	レートのス×自己資本比率×自己資本利率
利益対応税	68	55	自己資本費用/(有利子負債以外の負債の額×利率相当率)×利益対応税率
合計	16,055	10,733	+ + +

正味固定資産	9,181	7,777	参考2.設備区分別固定資産明細表より
投資等	30	26	正味固定資産×投資等比率
貯蔵品	51	44	正味固定資産×貯蔵品比率
運転資本	1,660	969	設備管理運営費(租税公課+減価償却費+固定資産除却損)×45.625日÷365日
レートベース	10,922	8,816	+ + +
有利子負債以外の負債の額	1,711	1,381	レートのス×他人資本比率×有利子負債以外の負債が負債の合計に占める割合
租税公課	206	113	
減価償却費	1,671	2,408	参考1.設備区分別の費用明細表より
固定資産除却損	667	272	

(2)料金の設定

公衆電話発信機能

A. 電話機等コスト

区分	コスト等	備考
a.原価(百万円)	16,055	(1)の 公衆電話設備より
b.通信時間(千時間)	15,038	料金設定に使用したト秒より
c.1秒あたり(円/秒)	0.2966	a÷b

B. 端末回線コスト

区分	コスト等	備考
a.1回線あたり30ト(円/回線・月)	1,149	1の(2)のJの 基本料の「端末回線伝送機能(第5条(標準的な接続箇所)第1項の表中第5欄で接続する場合) 端末回線により伝送を行う機能のA 2線式のものの(A)保守の区分がタイプ1のもの」より
b.加算料	493	1の(2)のJの 加算料の「2線式」より
c.回線数(回線)	226,328	料金設定に使用した回線数より
公衆電話 d.通信時間(千時間)	15,038	料金設定に使用したト秒より
e.1回線あたり通信時間(時間)	66	d÷c
f.1秒あたり(円/秒)	0.0829	(a+b)×12ヶ月÷e

C. 合計

区分	料金等	備考
a.電話機等30ト(円/秒)	0.2966	Aのcより
b.端末回線30ト(円/秒)	0.0829	Bのfより
c.料金(円/秒)	0.3795	a+b

デジ 7外公衆電話発信機能

A. 電話機等コスト

区分	コスト等	備考
a.原価(百万円)	10,733	(1)の デジ 7外公衆電話設備より
b.通信時間(千時間)	11,172	料金設定に使用したト秒より
c.1秒あたり(円/秒)	0.2669	a÷b

B. 端末回線コスト

a. 端末回線部分

区分	コスト等	備考
A.1回線あたり30ト(円/回線・月)	1,149	1の(2)のJの 基本料の「端末回線伝送機能(第5条(標準的な接続箇所)第1項の表中第5欄で接続する場合) 端末回線により伝送を行う機能のA 2線式のものの(A)保守の区分がタイプ1のもの」より
イ.加算料	493	1の(2)のJの 加算料の「2線式」より
デジ 7外 ウ.回線数(回線)	82,058	料金設定に使用した回線数より
公衆電話 エ.通信時間(千時間)	11,172	料金設定に使用したト秒より
オ.1回線あたり通信時間(時間)	136	エ÷ウ
カ.1秒あたり(円/秒)	0.0402	(ア+イ)×12ヶ月÷オ

b. OCU部分

区分	コスト等	備考
A.1回線あたり(円/回線・月)	334	1の(2)のCのc「マルチ」より
デジ 7外 イ.回線数(回線)	82,058	料金設定に使用した回線数より
公衆電話 ウ.通信時間(千時間)	11,172	料金設定に使用したト秒より
エ.1回線あたり通信時間(時間)	136	ウ÷イ
オ.1秒あたり(円/秒)	0.0082	A×12ヶ月÷エ

c. 合計

区分	コスト等	備考
A. 端末回線部分(円/秒)	0.0402	aのカより
イ. OCU部分(円/秒)	0.0082	bのオより
ウ.合計(円/秒)	0.0484	A+イ

C. 合計

区分	料金等	備考
a.電話機等30ト(円/秒)	0.2669	Aのc
b.端末回線30ト(円/秒)	0.0484	Bのcのウ
c.料金(円/秒)	0.3153	a+b

9. 網同期クロック供給機能

(1) 原価の算定

区分	コスト等	備考
a. 創設費(千円)	72,161	接続約款 料金表 第1表接続料金 第2網改造料の算定式に準拠して、設備管理運営費、他人資本費用、自己資本費用、利益対応税を算定
b. 設備管理運営費(千円)	14,911	
c. 他人資本費用(千円)	354	
d. 自己資本費用(千円)	274	
e. 利益対応税(千円)	257	
f. 合計(千円)	15,796	

(2) 料金の設定

区分	コスト等	備考
a. 原価(千円)	15,796	(1)のfより
b. 延べ利用事業者数(事業者・月)	1,258	平成14年度実績
c. 料金(円/事業者・月)	12,556	a ÷ b

(参考) 網同期クロック供給機能接続料算定に使用した利用事業者数の内訳

1. NTT東日本の網同期クロック利用事業者数(H14年度実績)

NTT東日本がクロック供給料を請求した事業者数													単位: 事業者	
	4月	5月	6月	7月	8月	9月	10月	11月	12月	1月	2月	3月	合計	
他事業者	96	99	100	102	104	105	105	104	104	104	105	106	1,234	
NTT西日本	1	1	1	1	1	1	1	1	1	1	1	1	12	
計	97	100	101	103	105	106	106	105	105	105	106	107	1,246	

NTT東日本自社利用分													
	4月	5月	6月	7月	8月	9月	10月	11月	12月	1月	2月	3月	合計
NTT東日本	1	1	1	1	1	1	1	1	1	1	1	1	12

NTT東日本の網同期クロック利用事業者計(+)													
	4月	5月	6月	7月	8月	9月	10月	11月	12月	1月	2月	3月	合計
合計	98	101	102	104	106	107	107	106	106	106	107	108	1,258

10. その他の機能

(1)自動コレクト取扱機能

A. 原価の算定 (単位: 百万円)

区分	NPS 自動外分	案内台 自動外分	オペレータ コスト	備考
指定設備管理運営費	22.56	9.60	53.68	平成14年度実績
他人資本費用	0.34	0.09	0.06	レート×他人資本比率×他人資本利率
自己資本費用	0.26	0.07	0.04	レート×自己資本比率×自己資本利率
利益対応税	0.24	0.07	0.04	(自己資本費用+(有利子負債以外の負債の額×利子相当率))×利益対応税率
合計	23.40	9.83	53.82	+ + +

区分	NPS 自動外分	案内台 自動外分	オペレータ コスト	備考
正味固定資産	36.79	9.60	0.00	平成14年度実績
投資等	0.12	0.03	0.00	正味固定資産×投資等比率
貯蔵品	0.21	0.05	0.00	正味固定資産×貯蔵品比率
運転資本	1.96	0.94	6.71	(設備管理運営費-(租税公課+減価償却費+固定資産除却損))×45.625日÷365日
レートベース	39.08	10.62	6.71	+ + +
有利子負債以外の負債の額	6.12	1.66	1.05	レート×他人資本比率×有利子負債以外の負債が負債の合計に占める割合
租税公課	0.48	0.00	0.00	
減価償却費	5.76	1.92	0.00	平成14年度実績
固定資産除却損	0.64	0.16	0.00	

B. 料金の設定

(A) NPS

区分	料金等	備考
a. 原価(百万円)	23.40	Aの NPS自動外分より
b. 通信回数(千回)	327	平成14年度実績
c. 料金(円/回)	71.56	a ÷ b

(B) アシストコスト

ア. 案内台

区分	料金等	備考
a. 原価(百万円)	9.83	Aの 案内台自動外分より
b. 通信回数(千回)	327	平成14年度実績
c. 料金(円/回)	30.06	a ÷ b

イ. オペレータコスト

区分	料金等	備考
a. 原価(百万円)	53.82	Aの オペレータコストより
b. 通信回数(千回)	327	平成14年度実績
c. 料金(円/回)	164.59	a ÷ b

ウ. アシストコスト

区分	料金等	備考
a. 1コール当たり案内台3台(円)	30.06	Aの c より
b. 1コール当たりオペレータ2台(円)	164.59	イの c より
c. アシスト率	1.7%	平成14年度実績
d. 料金(円/回)	3.31	(a + b) × c

(C) 料金の設定

区分	料金等	備考
a. NPSコスト	71.56	(A)の c より
b. アシストコスト	3.31	(B)のウの d より
c. 料金(円/回)	75	a + b

(2) 回線管理機能

1 回線毎

区分	料金等	備考
a. 原価(百万円)	51,980	1の(1)の「端末系伝送路 回線管理運営 DB管理および料金計算」および「指定設備利用部門 回線管理運営 料金計算」
b. 回線数(回線)	33,663,895	. 料金設定に使用した回線数の1より
c. 料金(円/回線・月)	129	a ÷ b ÷ 12ヶ月

1 請求書毎

区分	料金等	備考
a. 原価(百万円)	40,448	1の(1)の「端末系伝送路 回線管理運営 料金請求」および「指定設備利用部門 回線管理運営 料金請求」
b. 請求書数(件)	25,856,449	. 料金設定に使用した回線数の1より
c. 料金(円/請求書・月)	130	a ÷ b ÷ 12ヶ月

(3) DSL回線故障対応機能

区分	料金等	備考
a. 原価(百万円)	14,029	1の(1)の 試験受付
b. 回線数(回線)	30,257,304	. 料金設定に使用した回線数の1より
c. 料金(円/回線・月)	39	a ÷ b ÷ 12ヶ月

(4) 光信号局内伝送機能

・光信号局内伝送路を利用する場合の加算料 (通信用建物内に設置されている光信号局内伝送路に係るもの)

区分	料金	備考
料金(円/芯・月)	475	3のBの(2)の通信用建物内に設置されている光信号局内伝送路に係るものより

・光信号局内伝送路を利用する場合の加算料 (同一敷地内にある別の通信用建物との間の光信号局内伝送路に係るもの)

区分	料金	備考
料金(円/m・芯・月)	2,166	3のBの(2)の同一敷地内にある別の通信用建物との間の光信号局内伝送路に係るものより

(5) 端末回線情報提供機能

A. 原価の算定

(単位: 千円)

区分	従来機能料金等	機能改善後料金等	備考
a. 創設費	117,306	122,645	接続約款の料金表第2網改造料の算定式に準拠して、設備管理運営費、他人資本費用、自己資本費用及び利益対応税を算定した。
b. 設備管理運営費	61,506	62,654	
c. 他人資本費用	593	618	但しb. 設備管理運営費のうち、保守運営費相当については、設備管理運営費比率による算定ではなく、保守委託にかかる費用を個別に算定した上で、減価償却費相当および保守運営費相当に対し、端末回線情報提供機能の算定において用いた一般管理費比率を用いてそれぞれの管理費相当を算出し設備管理運営費の原価に含めた。
d. 自己資本費用	473	492	
e. 利益対応税	447	465	
f. 合計	63,019	64,229	

B. 料金の設定

区分	従来機能料金等	機能改善後料金等	備考
a. 原価(千円)	63,019	64,229	Aの f より
b. 料金(千円)<月額>	5,252	5,352	a ÷ 12ヶ月

投資等比率及び貯蔵品比率の算定

(1) 投資等比率の算定

(単位：百万円)

区分	首末平均残高
指定設備管理部門の電気通信事業固定資産	2,869,617 (A)
指定設備管理部門における投資等(収益の見込まれないもの) ()	9,453 (B)
投資等比率 (B ÷ A)	0.0033 (C)

投資等は、収益性が見込まれない出資金、保証金・負担金等である。

(2) 貯蔵品比率の算定

(単位：百万円)

区分	首末平均残高
電気通信事業固定資産	3,401,317 (A)
貯蔵品 ()	18,988 (B)
貯蔵品比率 (B ÷ A)	0.0056 (C)

貯蔵品は、現用に供されるまでの間保管されている電気通信設備用品(新品)であり、金額は月末在庫額の年平均値である。

(注) なお繰延資産比率については、繰延資産が発生していないので無しとする。

接続料収納までの平均的な日数の算定

(1)機能の提供と接続料の収納までの日程

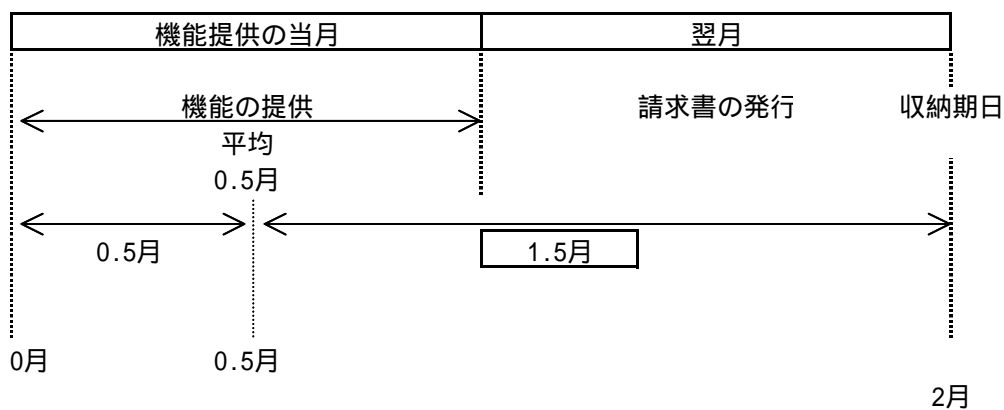

(2)機能の提供から当該機能に係る接続料の収納までの平均的な日数の算定

機能の提供から当該機能に係る接続料の収納までの平均的な日数

$$= \frac{1.5 \text{ ヵ月}}{12 \text{ ヵ月}} \times 365 \text{ 日} = \boxed{45.625 \text{ 日}}$$

(1)より

資本構成比率の算定

(1) 資本の状況

(単位：百万円)

B / S (H14)稼働ベース			レートベース		(資本構成)	
電気通信事業 固定資産 3,401,317	有利子負債 1,205,008 (0.255)	圧縮後の資本構成比	H14稼働 電気通信事業固定資産 3,401,317	有利子負債 1,205,008 (0.334)	退職給与引当金 565,616 (0.157)	↑ 負債 ↓
	その他の負債 600,629 (0.127)					
	退職給与引当金 1,087,411 (0.230)	流動資産の 圧縮 1,122,424	貯蔵品(月平均) 18,988	自己資本 1,837,289 (0.509)	↓ 資本 ↑	
流動資産等 1,329,019	自己資本 1,837,289 (0.388)		投資等 11,207			運転資本 176,400
計 4,730,336		流動資産の理論値と 実績の差 206,595-1,329,019= 1,122,424	計 3,607,912	計 3,607,912		

(2) 他人資本比率

$$\text{他人資本比率} = \frac{(1,205,008 + 565,616)}{\text{負債}} \div \frac{3,607,912}{\text{負債資本合計}} = \boxed{0.491}$$

(3) 有利子負債が負債の合計に占める比率

$$\text{有利子負債が負債の合計に占める比率} = \frac{1,205,008}{\text{有利子負債}} \div \frac{(1,205,008+565,616)}{\text{負債の合計}} = \boxed{0.681}$$

(4) 有利子負債以外の負債が負債の合計に占める割合

$$\text{有利子負債以外の負債が負債の合計に占める割合} = 1 - \frac{0.681}{\text{有利子負債が負債の合計に占める比率}} = \boxed{0.319}$$

(5) 自己資本比率

$$\text{自己資本比率} = 1 - \frac{0.491}{\text{他人資本比率}} = \boxed{0.509}$$

・他人資本利率の算定

(1)有利子負債に対する利率

有利子負債の額に対する他人資本費用の平成14年度実績とした。

有利子負債に対する利率 = 1.89%

(単位：%)

年度	14
区分	
他人資本利率	1.89

(注)借入金の平均利率である。

(2)有利子負債以外の負債の利率相当率

国債利回りの過去5年平均とした。

有利子負債以外の負債の利率相当率 = 1.45%

(単位：%)

年度	10	11	12	13	14	平均
区分						
他人資本利率	1.50	1.69	1.64	1.29	1.13	1.45

(注)国債(利付・10年物)の平均利回りである。

(3)他人資本利率

他人資本利率 = $1.89\% \times 0.681 + 1.45\% \times 0.319$ = 1.75%

(有利子負債に対する利率 × 有利子負債比率 + 国債利回り × 有利子負債以外の負債の比率)

自己資本利益率の算定

1. CAPM的手法による自己資本利益率

(単位：%)

区分	年度			平均(注4)
	12	13	14	H12・H14 2年平均
主要企業の自己資本利益率(注1)	2.47	0.41	2.40	-
値の適用		×		-
リスクフリーレート(注2)	1.64	1.29	1.13	-
-	0.83	-	1.27	-
選択される自己資本利益率	=0.6 (注3) 2.14	-	1.89	<u>2.02</u>

(注1) 主要企業の自己資本利益率は「日経経営指標」より。ただし、平成14年度は速報値である。

(注2) リスクフリーレートについては、指定設備全体の平均的な耐用年数に着目し、耐用年数が10年超であることから国債10年ものの利回りを使用した。

(注3) 値については昨年度と同とした。

(注4) 算定期間については、3年間とした。ただし、平成13年度については、主要企業の自己資本利益率がリスクフリーレートを下回っているため除外している。

2. 主要企業の過去5年間の自己資本利益率

(単位：%)

区分	年度					平均
	10	11	12	13	14	
主要企業の自己資本利益率	1.18	0.90	2.47	0.41	2.40	<u>1.31</u>

(注) 「日経経営指標」より。ただし平成14年度は速報値である。

3. 料金算定に採用した自己資本利益率

上記1, 2を勘案し、低い方の2の主要企業の過去5年間の自己資本利益率を採用する。

自己資本利益率 = 1.31%

利益対応税率の算定

利益対応税としては、事業税、法人税、道府県民税、市町村民税を見込んだ。

$$\text{利益対応税率} = \boxed{69.87\%}$$

(算定方法)

1. 税引前利益に対する率の算定

税引前利益を y 、税額を x_n とする。

事業税実効税率

事業税額を x_1 とする。

$$x_1 = (y - x_1) \times 0.101 \qquad x_1 = \frac{0.101}{1+0.101} \times y = \underline{0.0917y}$$

法人税実効税率

法人税額を x_2 とする。

$$\begin{aligned} x_2 &= \text{事業税引後利益} \times 0.3 \\ &= (y - 0.0917y) \times 0.3 \\ &= \underline{0.2725y} \end{aligned}$$

道府県民税実効税率

道府県民税額を x_3 とする。

$$\begin{aligned} x_3 &= \text{法人税額} \times 0.05 \\ &= 0.2725y \times 0.05 = \underline{0.0136y} \end{aligned}$$

市町村民税実効税率

市町村民税額を x_4 とする。

$$\begin{aligned} x_4 &= \text{法人税額} \times 0.123 \\ &= 0.2725y \times 0.123 = \underline{0.0335y} \end{aligned}$$

税引前利益に対する利益対応税率

利益対応税額を x とする。

$$\begin{aligned} x &= x_1 + x_2 + x_3 + x_4 \\ &= \underline{0.4113y} \end{aligned}$$

2. 税引後利益に対する率の算定

税引後利益を z 、税引前利益を y 、税額を x とする。

$$\text{利益対応税率} = \frac{x}{z} = \frac{0.4113y}{(1-0.4113)y} = \frac{0.4113y}{0.5887y} = 0.6987$$

税引前利益 y

利益対応税	$x = 0.4113y$
-------	---------------

税引後利益

税引後利益	$z = (1-0.4113)y$
-------	-------------------

・料金設定に使用したトラヒック

機能別トラヒックは、A．平成14年度のサービス別トラヒック実績（加入電話・市内通話、市外通話等）にB．機能ごとの経由回数を乗じて算定した。

機能別トラヒック

区 分		通信回数 (千回)	通信時間 (千時間)	備考
加入者交換機能		83,860,179	3,949,756	G C以下伝送路 4,418,374千時間
中継系交換機能		37,577,418	1,645,525	(再)手動固有機能分3,023千回 311千時間
中継伝送機能		47,244,492	2,170,818	---
番号案内サービス接続機能	自動案内	1,547	85	---
番号データベース接続機能	手動案内	236,294	2,409	平均 36.7秒
手動交換サービス接続機能		2,354	-	---
公衆電話発信機能		-	15,038	---
データ外公衆電話発信機能		-	11,172	---

A 平成14年度のサービス別トラヒック実績

区 分		通信回数 (千回)	通信時間 (千時間)							
電話	加入電話等	自動通話	下記以外	区域内通話	自ユニット内	アナログ着信 S/DN着信	3,041,969 1,450,876	132,831 139,508		
			自ビル内自ユニット外	アナログ着信 S/DN着信	526 26,616	23,433				
			自ビル外	アナログ着信 S/DN着信	2,762,785 1,117,718	120,641 128,705				
			県内市外通話	アナログ着信 S/DN着信	1,028,925 417,382	52,994 22,803				
			県間通話	アナログ着信 S/DN着信	223,678 99,306	13,862 4,832				
			相互接続通話	長距離国際系	2A内通話	区域内通話	自ユニット内	アナログ着信 S/DN着信	2,176 59,134	15 1,833
			自ビル内自ユニット外	アナログ着信 S/DN着信	10,445 9,178	334 415				
			自ビル外	アナログ着信 S/DN着信	53,762 47,244	1,720 2,155				
			県内市外通話	アナログ着信 S/DN着信	35,949 35,539	1,282 1,859				
			IC接続 C接続			12,034,870 9,838,139	246,936 437,725			
C接続C経由			233,246	14,153						
他事業者発 フリーダイヤル通話	区域内通話	自ユニット内 自ビル内自ユニット外 自ビル外	アナログ着信 S/DN着信	930 159	33 17					
県内市外通話	アナログ着信 S/DN着信	804 2,730	64 119							
地域・CATV	交換機機能拡張		22,154	868						
IC接続 C接続			3,609,468 206,151	159,584 15,217						
C接続C経由			56,951	4,849						
移動体	IC接続 C接続		45,164 5,108,846	1,783 144,802						
接続型PHS	IC接続 C接続		168,410 655	6,849 25						
活用型PHS	IC接続 C接続		4,111 1,524	120 66						
線端接続	区域内通話	自ユニット内 自ビル内自ユニット外 自ビル外	アナログ着信 S/DN着信	224,983 39,694	8,883 1,037					
IC接続 C接続			204,330 41,673	5,340 1,709						
県内市外通話	アナログ着信 S/DN着信		167,577 283,790	6,603 9,903						
IC接続 C接続			646 285	43 35						
手動通話	下記以外		1,771	84						
相互接続通話	IC接続 C接続		1,597 3,140	1,957 321						
公衆電話	自動通話	下記以外	区域内通話	自ユニット内	アナログ着信 S/DN着信	177,853 35,210	2,405 788			
			自ビル内自ユニット外	アナログ着信 S/DN着信	22,524 6,413	425 138				
			自ビル外	アナログ着信 S/DN着信	115,938 31,978	2,188 714				
			県内市外通話	アナログ着信 S/DN着信	38,828 10,638	1,163 305				
			県間通話	アナログ着信 S/DN着信	9,297 3,069	280 105				
			相互接続通話	長距離国際系	2A内通話	区域内通話	自ユニット内	アナログ着信 S/DN着信	56 2,939	0 78
			自ビル内自ユニット外	アナログ着信 S/DN着信	518 15	13 0				
			自ビル外	アナログ着信 S/DN着信	2,695 2,883	69 102				
			県内市外通話	アナログ着信 S/DN着信	1,534 1,947	54 80				
			IC接続 C接続			78,456 48,300	2,419 1,537			
交換機機能拡張	(公衆電話利用分)		8,207	524						
地域・CATV	IC接続 C接続		0 26	2 2						
交換機機能拡張	(公衆電話利用分)		574	33						
移動体	IC接続 C接続		0 66,820	0 1,265						
接続型PHS	IC接続 C接続		14 1,843	0 0						
活用型PHS	線端接続	区域内通話	自ユニット内 自ビル内自ユニット外 自ビル外	アナログ着信 S/DN着信	326 1,677	5 27				
IC接続 C接続			446 604	10 15						
手動通話	下記以外		387 298	10 0						
相互接続通話	C接続		607 284	61 17						
番号案内	自動案内	下記以外	区域内通話	自ユニット内	アナログ着信 S/DN着信	90 283	3 16			
			自ビル内自ユニット外	アナログ着信 S/DN着信	283 128	8 3				
			自ビル外	アナログ着信 S/DN着信	1,1 0	0 0				
			県内市外通話	アナログ着信 S/DN着信	1,1 0	0 0				
			県間通話	アナログ着信 S/DN着信	307 92,487	10 943				
			相互接続通話	長距離国際系	2A内通話	区域内通話	自ユニット内	アナログ着信 S/DN着信	98,283 22,079	1,002 226
			自ビル内自ユニット外	アナログ着信 S/DN着信	23,455 1,623	236 14				
			自ビル外	アナログ着信 S/DN着信	26,003 50,323	872 2,879				
			県内市外通話	アナログ着信 S/DN着信	4,593 8,978	172 472				
			県間通話	アナログ着信 S/DN着信	23,842 45,705	883 2,430				
IC接続 C接続			14,483 35,165	493 1,480						
交換機機能拡張	(ISM利用分)		7,855,992	296,841						
他事業者発 フリーダイヤル通話	区域内通話	自ユニット内 自ビル内自ユニット外 自ビル外	アナログ着信 S/DN着信	1,473 260	53 0					
県内市外通話	アナログ着信 S/DN着信	1,531 912	49 20							
地域・CATV	IC接続 C接続		13,957 1,788,741	702 96,810						
交換機機能拡張	(ISM利用分)		84,786	6,346						
移動体	IC接続 C接続		465 3,015,223	25 81,876						
接続型PHS	IC接続 C接続		2,389 3,015,223	19 81,876						
活用型PHS	線端接続	区域内通話	自ユニット内 自ビル内自ユニット外 自ビル外	アナログ着信 S/DN着信	20,675 1,06,423	1,092 5,825				
IC接続 C接続			20,977 128,380	1,840 3,321						
FAX等公衆電話	自動通話	下記以外	区域内通話	自ユニット内	アナログ着信 S/DN着信	59,952 19,786	1,281 366			
			自ビル内自ユニット外	アナログ着信 S/DN着信	10,978 3,491	225 100				
			自ビル外	アナログ着信 S/DN着信	17,969 54,450	515 1,162				
			県内市外通話	アナログ着信 S/DN着信	18,833 6,450	540 161				
			県間通話	アナログ着信 S/DN着信	6,220 2,114	193 72				
			相互接続通話	長距離国際系	2A内通話	区域内通話	自ユニット内	アナログ着信 S/DN着信	38 3,376	0 116
			自ビル内自ユニット外	アナログ着信 S/DN着信	3,425 598	172 25				
			自ビル外	アナログ着信 S/DN着信	604 3,086	30 106				
			県内市外通話	アナログ着信 S/DN着信	3,111 1,465	158 53				
			IC接続 C接続			1,738 58,468	79 2,114			
交換機機能拡張	(デジタル公衆利用分)		45,209	1,628						
地域・CATV	IC接続 C接続		11,243 0	790 0						
交換機機能拡張	(デジタル公衆利用分)		0	0						
移動体	IC接続 C接続		0 39,376	0 916						
接続型PHS	IC接続 C接続		2 7	0 0						
活用型PHS	線端接続	区域内通話	自ユニット内 自ビル内自ユニット外 自ビル外	アナログ着信 S/DN着信	1,181 209	21 106				
IC接続 C接続			1,061 284	19 8						
IC接続 C接続			461 341	14 10						
I S D N 計							28,566,310	1,217,368		
総合計							72,056,148	3,313,941		

B 機能毎の経由回線

区 分				加入者交換機能	中継交換機能	中継伝送機能	自動案内	手動案内	手動交換サービス接続機能	公衆電話発信機能	デジタル公衆電話発信機能			
電話	加入電話番号	自動通話	下記以外	区域内通話	自ユニット内	アナログ着信 SDN着信	1 1							
				自ビル内自ユニット外	アナログ着信 SDN着信	2 2								
				自ビル外	アナログ着信 SDN着信	2 2	1 2							
				県内市外通話	アナログ着信 SDN着信	2 2	1 2							
				県間通話	アナログ着信 SDN着信	2 2	2 2							
				遠隔金沢ケベル		1 1	1 1							
				相互接続通話	長距離国際系	2A内通話	区域内通話	自ユニット内 自ビル内自ユニット外 自ビル外	アナログ着信 SDN着信 SDN着信	1 2 2	1 2 2			
				県内市外通話	アナログ着信 SDN着信	2 2	1 2							
				G/C接続		1 1	1 1							
				C接続		1 1	1 1							
C接続<経由		1 1	1 1											
市事業者発	区域内通話	自ユニット内	1 1	1 1										
フリーダイヤル通話	自ビル内自ユニット外 自ビル外	アナログ着信 SDN着信	2 2	1 2										
県内市外通話	アナログ着信 SDN着信	2 2	1 2											
リダイレクション		1 1	2 2											
交換機機能<ユー		1 1	1 1											
地域・CATV	G/C接続	1 1	1 1											
C接続		1 1	1 1											
C接続<経由		1 1	1 1											
移動体	G/C接続	1 1	1 1											
C接続		1 1	1 1											
C接続<経由		1 1	1 1											
接続型PHS	G/C接続	1 1	1 1											
C接続		1 1	1 1											
C接続<経由		1 1	1 1											
活用型PHS	接続接続	区域内通話	自ユニット内 自ビル内自ユニット外 自ビル外	1 2 2	1 2 2									
県内市外通話	アナログ着信 SDN着信	2 2	1 2											
G/C接続		1 1	1 1											
C接続		1 1	1 1											
C接続<経由		1 1	1 1											
手動通話	下記以外													
相互接続通話	G/C接続					2	31814	2		1				
C接続						1	1	1						
C接続<経由						1	1	1						
国産/手動通話トラヒック						1	1	1						
公衆電話	自動通話	下記以外	区域内通話	自ユニット内	アナログ着信 SDN着信	1 1				1	1			
自ビル内自ユニット外			アナログ着信 SDN着信	2 2										
自ビル外			アナログ着信 SDN着信	2 2	1 2									
県内市外通話			アナログ着信 SDN着信	2 2	1 2									
県間通話			アナログ着信 SDN着信	2 2	2 2									
遠隔金沢ケベル				1 1	1 1									
相互接続通話			長距離国際系	2A内通話	区域内通話	自ユニット内 自ビル内自ユニット外 自ビル外	アナログ着信 SDN着信 SDN着信	1 2 2	1 2 2					
県内市外通話			アナログ着信 SDN着信	2 2	1 2									
G/C接続				1 1	1 1									
C接続				1 1	1 1									
C接続<経由		1 1	1 1											
地域・CATV	G/C接続					1	1	1						
C接続						1	1	1						
C接続<経由						1	1	1						
移動体	G/C接続					1	1	1						
C接続						1	1	1						
C接続<経由						1	1	1						
接続型PHS	G/C接続					1	1	1						
C接続						1	1	1						
C接続<経由						1	1	1						
活用型PHS	接続接続	区域内通話	自ユニット内 自ビル内自ユニット外 自ビル外	1 2 2	1 2 2									
県内市外通話	アナログ着信 SDN着信	2 2	1 2											
G/C接続		1 1	1 1											
C接続		1 1	1 1											
C接続<経由		1 1	1 1											
手動案内	自動案内	下記以外												
相互接続通話	EPP/SLP/SP	G/C接続				2	31814	2		1	0.6889			
C接続						1	1	1			0.3311			
C接続<経由						1	1	1			0.6889			
区域内通話	自ユニット内 自ビル内自ユニット外 自ビル外	1 2 2	1 2 2											
県内市外通話	アナログ着信 SDN着信	2 2	1 2											
県間通話	アナログ着信 SDN着信	2 2	2 2											
あんないりこ	区域内通話	自ユニット内 自ビル内自ユニット外 自ビル外	1 2 2	1 2 2										
県内市外通話	アナログ着信 SDN着信	2 2	1 2											
県間通話	アナログ着信 SDN着信	2 2	2 2											
G/C接続		1 1	1 1											
C接続		1 1	1 1											
C接続<経由		1 1	1 1											
SDN	第1種(NSS6)及び第2種(NS1500)通話E-F/F(197A E-F640/9)	自動通話	下記以外	区域内通話	自ユニット内	アナログ着信 SDN着信	1 1							
自ビル内自ユニット外				アナログ着信 SDN着信	2 2									
自ビル外				アナログ着信 SDN着信	2 2	1 2								
県内市外通話				アナログ着信 SDN着信	2 2	1 2								
県間通話				アナログ着信 SDN着信	2 2	2 2								
遠隔金沢ケベル					1 1	1 1								
相互接続通話				長距離国際系	2A内通話	区域内通話	自ユニット内 自ビル内自ユニット外 自ビル外	アナログ着信 SDN着信 SDN着信	1 2 2	1 2 2				
県内市外通話				アナログ着信 SDN着信	2 2	1 2								
G/C接続					1 1	1 1								
C接続					1 1	1 1								
C接続<経由		1 1	1 1											
地域・CATV	G/C接続					1	1	1						
C接続						1	1	1						
C接続<経由						1	1	1						
移動体	G/C接続					1	1	1						
C接続						1	1	1						
C接続<経由						1	1	1						
接続型PHS	G/C接続					1	1	1						
C接続						1	1	1						
C接続<経由						1	1	1						
活用型PHS	接続接続	区域内通話	自ユニット内 自ビル内自ユニット外 自ビル外	1 2 2	1 2 2									
県内市外通話	アナログ着信 SDN着信	2 2	1 2											
G/C接続		1 1	1 1											
C接続		1 1	1 1											
C接続<経由		1 1	1 1											
197A公衆電話	自動通話	下記以外	区域内通話	自ユニット内	アナログ着信 SDN着信	1 1								
自ビル内自ユニット外			アナログ着信 SDN着信	2 2										
自ビル外			アナログ着信 SDN着信	2 2	1 2									
県内市外通話			アナログ着信 SDN着信	2 2	1 2									
県間通話			アナログ着信 SDN着信	2 2	2 2									
遠隔金沢ケベル				1 1	1 1									
相互接続通話			長距離国際系	2A内通話	区域内通話	自ユニット内 自ビル内自ユニット外 自ビル外	アナログ着信 SDN着信 SDN着信	1 2 2	1 2 2					
県内市外通話			アナログ着信 SDN着信	2 2	1 2									
G/C接続				1 1	1 1									
C接続				1 1	1 1									
C接続<経由		1 1	1 1											
地域・CATV	G/C接続					1	1	1						
C接続						1	1	1						
C接続<経由						1	1	1						
移動体	G/C接続					1	1	1						
C接続						1	1	1						
C接続<経由						1	1	1						
接続型PHS	G/C接続					1	1	1						
C接続						1	1	1						
C接続<経由						1	1	1						
活用型PHS	接続接続	区域内通話	自ユニット内 自ビル内自ユニット外 自ビル外	1 2 2	1 2 2									
県内市外通話	アナログ着信 SDN着信	2 2	1 2											
G/C接続		1 1	1 1											
C接続		1 1	1 1											
C接続<経由		1 1	1 1											

・料金設定に使用した回線数

1. 端末回線数等

・加入者回線算定に使用した回線数

(単位:回線)

区分	a. 平成14年度 稼動回線数	b. 設備換算 係数 (注2)	c. 保守換算 係数 (注3)	d = a × b × c 換算後 稼動回線数
加入者回線				
(1) 2線式 ((2)を除く)	31,378,927	1	1.00	31,378,927
(2) 2線式・タイプ2 (注1)	746,339	1	1.06	791,119
(3) 4線式	179,418	2	1.06	380,366
(4) メタルサービス小計	32,304,684	-	-	32,550,412
(5) 1芯式 ((6)を除く)	53,731	1	1.00	53,731
(6) 1芯式・タイプ2 (注1)	56,079	1	1.06	59,444
(7) 2芯式 ((8)を除く)	50,838	2	1.00	101,676
(8) 2芯式・タイプ2 (注1)	17,433	2	1.06	36,958
(9) 光サービス小計	178,081	-	-	251,809
(10) 計 ((4)+(9))	32,482,765	-	-	32,802,221

(再掲) 施設設置負担金の適用のないサービス等の回線数	
(11) メタルサービス・2線式	1,191,633
(12) (再)メタルサービス・2線式(帯域透過端末回線除き)	1,026,064
(13) 光サービス	110,324
(14) 計 ((11)+(13))	1,301,957

(再掲) メタルサービスの収容形態別回線数				
(15) 局外RT収容メタル回線数	-	-	-	2,914,574
(16) メタル設備のみを用いる加入者回線数	-	-	-	29,635,838
(17) 計 ((15)+(16))	-	-	-	32,550,412
(再掲) メタルサービスの回線数内訳				
(18) 帯域透過端末回線数	-	-	-	165,569
(19) 上記以外のメタル回線数	-	-	-	32,384,843
(20) 計 ((18)+(19))	-	-	-	32,550,412

・MDF、FTM算定に使用した回線数

(単位:回線)

区分	a. 平成14年度 稼動回線数	b. 設備換算 係数 (注4)	c. 保守換算 係数 (注3)	d = a × b × c 換算後 稼動回線数
加入者回線				
(21) 2線式 ((22)・(23)を除く)	31,213,358	1	1.00	31,213,358
(22) 2線式・帯域透過端末回線	165,569	1	1.00	165,569
(23) 2線式・タイプ2 (注1)	746,339	1	1.06	791,119
(24) 4線式	179,418	2	1.06	380,366
(25) 追加MDF	2,522,782	1	1.00	2,522,782
(26) メタルサービス小計	34,827,466	-	-	35,073,194
(27) 1芯式 ((28)を除く)	53,731	1	1.00	53,731
(28) 1芯式・タイプ2 (注1)	56,079	1	1.06	59,444
(29) 2芯式 ((30)を除く)	59,564	2	1.00	119,127
(30) 2芯式・タイプ2 (注1)	17,433	2	1.06	36,958
(31) 光サービス小計	186,807	-	-	269,260
(32) 計 ((26)+(31))	35,014,273	-	-	35,342,454

(再掲) メタルサービスの収容形態別回線数				
(33) 局外RT収容メタル回線数	-	-	-	2,914,574
(34) メタル設備のみを用いる加入者回線数	-	-	-	29,635,838
(35) 計 ((33)+(34))	-	-	-	32,550,412
(再掲) 料金算定区分に対応する回線数				
(36) メタル設備のみを用いる加入者回線に係る主配線盤の回線数 ((25)+(34))	-	-	-	32,158,620
(37) その他のメタル主配線盤に係る回線数 ((26)-((22)+(25)))	-	-	-	32,384,843

・OCU算定に使用した回線数 (単位：回線)

区分	平成14年度 稼働回線数
OCU使用回線	
(38) メタル回線数	5,179,478
(39) 光回線数	50,740
(40) 計 ((38)+(39))	5,230,218

・回線管理運営機能算定に使用した回線数 (単位：回線)

区分	平成14年度 稼働回線数
公衆網回線	
(41) 回線管理運営機能対応回線数	33,663,895
(42) 請求書発行件数	25,856,449

・DSL回線故障対応機能算定に使用した回線数 (単位：回線)

区分	平成14年度 稼働回線数
故障対応回線数	
(43) メタル設備のみを用いる加入者回線数	29,396,047
(44) DSL回線故障対応機能契約数	861,257
(45) 計 ((43)+(44))	30,257,304

・公衆電話機能算定に使用した回線数 (単位：回線)

区分	平成14年度 稼働回線数
公衆電話回線	
(46) アナログ公衆電話	226,328
(47) デジタル公衆電話	82,058
(48) 計 ((46)+(47))	308,386

・スプリッタ(DSL)算定に使用した回線数 (単位：回線)

区分	平成14年度 稼働回線数
(49) 計	859,896

・加入者収容装置(ATMデータ伝送網)算定に使用した回線数 (単位：回線)

区分	a. 平成14年度 稼働回線数	b. 速度換算 係数	c = a × b 換算後 稼働回線数
(50) 3 Mb / s	7,531	43	323,833
(51) 6 Mb / s	587	81	47,547
(52) 9 Mb / s	135	102	13,770
(53) 12 Mb / s	306	122	37,332
(54) 15 Mb / s	43	143	6,149
(55) 18 Mb / s	26	163	4,238
(56) 21 Mb / s	20	183	3,660
(57) 24 Mb / s	51	204	10,404
(58) 27 Mb / s	7	224	1,568
(59) 30 Mb / s	9	245	2,205
(60) 33 Mb / s	17	265	4,505
(61) 36 Mb / s	9	286	2,574
(62) 39 Mb / s	16	306	4,896
(63) 42 Mb / s	85	327	27,795
(64) 計	8,842	-	490,476

- (注) 1 タイプ2：故障受付・修理ともに24時間365日行うもの。
 2 使用するケーブル対数・芯数をもとに設備換算係数を設定した。
 3 故障修理稼働の差異をもとに保守換算係数を設定した。
 4 使用する端子数をもとに設備換算係数を設定した。

2. 機能別回線数

機能別回線数は、A.平成14年度のサービス別契約回線数実績にB.機能ごとの速度換算係数・保守換算係数及び、経由回数を乗じて算定した。

但し、専用線加入者装置モジュールについては、機能ごとの保守換算係数及び、経由回数を乗じて算定した。

回線距離については、平成14年度のサービス別契約回線延べ距離に機能ごとの速度換算係数及び、保守換算係数を乗じて算定した。

機能別回線数

(単位：回線) (単位：km)

区 分		回線数	回線距離
専用加入者線装置モジュール	(1)一般専用・無線専用(50b/s)	81,426	---
	(2)一般専用(A M・F M放送)	891	---
	(3)一般専用・無線専用(50b/s及びA M・F M放送を除く)及び、高速デジタル伝送・高速品目(6Mb/sを除くエコノミークラス)	827,410	---
	(4)高速デジタル伝送・高速品目(6.0Mb/sエコノミークラス)	121	---
	(5)高速デジタル伝送・高速品目(エコノミークラスを除く)	61,162	---
	(6)A T M専用	15,793	---
	(7)主配線盤～専用加入者線装置モジュール	1,832,459	---
	(8)I Pルーティング網接続専用(低速用)	23,602	---
	(9)I Pルーティング網接続専用(高速用)	488	---
	(10)専用回線管理運営費対応回線数(契約回線数)	678,581	---
専用加入者線モジュール～	(11)一般専用・無線専用(50b/s)	81,426	---
専用線ノード装置伝送路	(12)一般専用・無線専用(50b/sを除く)、高速デジタル伝送・高速品目(エコノミークラス6Mb/sを除く)及び、中継伝送専用機能(M A内伝送路)	2,332,325	---
	(13)高速デジタル伝送・高速品目(6.0Mb/sエコノミークラス)・超高速品目及び、A T M専用	714,805	---
専用線ノード装置	(14)一般専用・無線専用(50b/s)	47,604	---
	(15)一般専用(A M・F M放送)	2,954	---
	(16)一般専用・無線専用(50b/s及びA M・F M放送を除く)及び、高速デジタル伝送・高速品目(1.5,6Mb/sを除くエコノミークラス)	635,707	---
	(17)高速デジタル伝送・高速品目(1.5Mb/sエコノミークラス)	538,838	---
	(18)高速デジタル伝送・高速品目(6.0Mb/sエコノミークラス)	6,072	---
	(19)高速デジタル伝送・高速品目(エコノミークラスを除く)	283,098	---
	(20)高速デジタル伝送・超高速品目	120	---
	(21)A T M専用	894,164	---
専用線ノード装置～専用線	(22)一般専用・無線専用(50b/s)	6,730	155,070
ノード装置及び、 専用線ノード装置～相互接続点伝送路	(23)一般専用・無線専用(50b/sを除く)、高速デジタル伝送・高速品目(6Mb/sエコノミークラスを除く)及び、中継伝送専用機能(M A間伝送路)	406,067	11,556,112
	(24)高速デジタル伝送・高速品目(6.0Mb/sエコノミークラス)・超高速品目及び、A T M専用	143,955	3,542,846
	(25)接続装置	1,268,845	---

・料金設定に使用した回線数

3. データ伝送機能の料金設定に使用した機能別回線数

A. データ伝送機能の料金設定に使用した接続回線と県内回線の経由回線数

平成14年度の契約回線数実績に、機能ごとの速度換算係数及び経由回数を乗じて算定した。

区分		経由回線数 (64kb/s換算)
a. 端末系交換設備	接続回線	11,133
	県内回線	82,468
	計	93,601
b. 端末系交換設備～中継系交換設備伝送路	接続回線	11,133
	県内回線	78,098
	計	89,231
c. 中継系交換設備	接続回線	11,133
	県内回線	61,030
	計	72,163
d. 中継系交換設備～中継系交換設備及び中継系交換設備～相互接続点伝送路	接続回線	3,417
	県内回線	21,530
	計	24,947

B. データ伝送機能の料金設定に使用した接続回線の契約回線数

平成14年度の契約回線数実績に、速度換算係数を乗じて算定した。

区分		契約回線数
契約回線数(64kb/s換算)	接続回線	11,133

A . 平成14年度のサービス別契約回線数実績

サービス	品目	グレード	専用線形態	契約回線数	M A 間回線距離	
I P ルーティング網 接続専用	低速用			22,266		
	高速用			460		
一般専用・無線専用	音声伝送		区域内専用	同一収容	45,409	
				異収容	47,019	
			分岐回線	363		
			県内市外専用	2,640	88,556	
			県間・接続専用	区域内	6,867	
				区域外	2,109	65,013
音楽放送			区域内専用	同一収容	9	
				異収容	83	
			分岐回線	477		
			県内市外専用	0	0	
			県間・接続専用	区域内	0	
				区域外	0	0
A M 放送			区域内専用	同一収容	4	
				異収容	82	
			分岐回線	395		
			県内市外専用	58	5,781	
			県間・接続専用	区域内	90	
				区域外	10	611
F M 放送			区域内専用	同一収容	0	
				異収容	0	
			分岐回線	10		
			県内市外専用	2	1,164	
			県間・接続専用	区域内	44	
				区域外	0	0
3.4kHz			区域内専用	同一収容	32,583	
				異収容	66,555	
			分岐回線	1,372		
			県内市外専用	14,102	389,003	
			県間・接続専用	区域内	10,777	
				区域外	5,012	159,344
3.4kHz(S)			区域内専用	同一収容	234	
				異収容	931	
			分岐回線	2		
			県内市外専用	904	40,110	
			県間・接続専用	区域内	222	
				区域外	239	17,308
D - 3			区域内専用	同一収容	0	
				異収容	0	
			分岐回線	0		
			県内市外専用	0	0	
			県間・接続専用	区域内	2	
				区域外	2	146
E - 1			区域内専用	同一収容	0	
				異収容	0	
			分岐回線	0		
			県内市外専用	0	0	
			県間・接続専用	区域内	0	
				区域外	0	0
G - 2			区域内専用	同一収容	5	
				異収容	0	
			分岐回線	0		
			県内市外専用	0	0	
			県間・接続専用	区域内	0	
				区域外	0	0
I - 2			区域内専用	同一収容	0	
				異収容	0	
			分岐回線	0		
			県内市外専用	1	129	
			県間・接続専用	区域内	2	
				区域外	5	199
48kHz			区域内専用	同一収容	0	
				異収容	1	
			分岐回線	0		
			県内市外専用	9	794	
			県間・接続専用	区域内	7	
				区域外	6	264
240kHz			区域内専用	同一収容	0	
				異収容	0	
			分岐回線	0		
			県内市外専用	1	196	
			県間・接続専用	区域内	0	
				区域外	1	20

サービス	品目	グレード	専用線形態	契約回線数	MA間回線距離	
	50b/s		区域内専用	同一収容	18,009	118,737
				異収容	31,908	
			分岐回線	10		
			県内市外専用	5,493		
			県間・接続専用	区域内	1,149	
				区域外	856	
	2400b/s		区域内専用	同一収容	1,593	26,428
				異収容	2,159	
			分岐回線	298		
			県内市外専用	579		
			県間・接続専用	区域内	400	
				区域外	131	
	4800b/s		区域内専用	同一収容	433	20,148
				異収容	1,494	
			分岐回線	81		
			県内市外専用	386		
			県間・接続専用	区域内	1,131	
				区域外	262	
	9600b/s		区域内専用	同一収容	2,530	111,964
				異収容	9,744	
			分岐回線	240		
			県内市外専用	2,810		
			県間・接続専用	区域内	2,815	
				区域外	994	
	100b/s		区域内専用	同一収容	2	30
				異収容	7	
			分岐回線	0		
			県内市外専用	1		
			県間・接続専用	区域内	2	
				区域外	3	
	200b/s		区域内専用	同一収容	6	44
				異収容	1	
			分岐回線	0		
			県内市外専用	2		
			県間・接続専用	区域内	4	
				区域外	0	
	300b/s		区域内専用	同一収容	15	22
				異収容	0	
			分岐回線	0		
			県内市外専用	3		
			県間・接続専用	区域内	6	
				区域外	0	
1200b/s		区域内専用	同一収容	4	209	
			異収容	24		
		分岐回線	2			
		県内市外専用	6			
		県間・接続専用	区域内	26		
			区域外	11		
48kb/s		区域内専用	同一収容	17	657	
			異収容	10		
		分岐回線	0			
		県内市外専用	19			
		県間・接続専用	区域内	252		
			区域外	42		
高速デジタル伝送	64kb/s		区域内専用	同一収容	1,628	107,602
				異収容	7,539	
			分岐回線	9		
			県内市外専用	3,388		
			県間・接続専用	区域内	4,255	
				区域外	2,243	
	64kb/s	エコノミー (タイプ1)	区域内専用	同一収容	2,332	75,887
				異収容	4,772	
			分岐回線	0		
			県内市外専用	2,248		
			県間・接続専用	区域内	9,371	
				区域外	2,861	
	64kb/s	エコノミー (タイプ2)	区域内専用	同一収容	5,759	335,224
				異収容	22,923	
			分岐回線	0		
			県内市外専用	9,610		
			県間・接続専用	区域内	64,712	
				区域外	23,916	
	128kb/s		区域内専用	同一収容	309	32,431
				異収容	1,457	
			分岐回線	21		
			県内市外専用	683		
			県間・接続専用	区域内	3,057	
				区域外	1,416	

サービス	品目	グレード	専用線形態	契約回線数	MA間回線距離	
	128kb/s	エコノミー (タイプ1)	区域内専用	同一収容	1,573	
				異収容	4,380	
			分岐回線		0	
			県内市外専用		1,538	47,122
			県間・接続専用	区域内	5,892	
				区域外	1,430	34,029
	128kb/s	エコノミー (タイプ2)	区域内専用	同一収容	3,236	
				異収容	13,841	
			分岐回線		0	
			県内市外専用		6,215	222,182
			県間・接続専用	区域内	52,577	
				区域外	17,681	577,259
	192kb/s		区域内専用	同一収容	36	
				異収容	172	
			分岐回線		20	
			県内市外専用		110	4,697
			県間・接続専用	区域内	985	
				区域外	381	11,464
	256kb/s		区域内専用	同一収容	36	
				異収容	276	
			分岐回線		2	
			県内市外専用		110	5,376
			県間・接続専用	区域内	1,280	
				区域外	415	13,178
	384kb/s		区域内専用	同一収容	22	
				異収容	107	
			分岐回線		13	
			県内市外専用		111	6,255
県間・接続専用			区域内	872		
			区域外	342	11,696	
512kb/s		区域内専用	同一収容	25		
			異収容	199		
		分岐回線		1		
		県内市外専用		84	4,818	
		県間・接続専用	区域内	856		
			区域外	364	12,699	
768kb/s		区域内専用	同一収容	22		
			異収容	122		
		分岐回線		16		
		県内市外専用		116	6,134	
		県間・接続専用	区域内	527		
			区域外	342	13,052	
1Mb/s		区域内専用	同一収容	12		
			異収容	98		
		分岐回線		6		
		県内市外専用		61	2,957	
		県間・接続専用	区域内	210		
			区域外	303	11,552	
1.5Mb/s		区域内専用	同一収容	220		
			異収容	721		
		分岐回線		14		
		県内市外専用		397	9,876	
		県間・接続専用	区域内	1,680		
			区域外	708	23,675	
1.5Mb/s	シングル	区域内専用	同一収容	0		
			異収容	0		
		分岐回線		0		
		県内市外専用		0	0	
		県間・接続専用	区域内	0		
			区域外	0	0	
1.5Mb/s	エコノミー (タイプ1)	区域内専用	同一収容	190		
			異収容	551		
		分岐回線		0		
		県内市外専用		96	2,569	
		県間・接続専用	区域内	675		
			区域外	128	2,931	
1.5Mb/s	エコノミー (タイプ2)	区域内専用	同一収容	1,191		
			異収容	4,663		
		分岐回線		0		
		県内市外専用		872	21,115	
		県間・接続専用	区域内	10,076		
			区域外	1,869	41,610	
3Mb/s		区域内専用	同一収容	16		
			異収容	60		
		分岐回線		6		
		県内市外専用		28	799	
		県間・接続専用	区域内	238		
			区域外	147	5,449	

サービス	品目	グレード	専用線形態	契約回線数	MA間回線距離			
	4.5Mb/s		区域内専用	同一収容	2			
				異収容	12			
			分岐回線		2			
			県内市外専用		4	186		
			県間・接続専用	区域内	30			
				区域外	22	542		
			6Mb/s		区域内専用	同一収容	11	
						異収容	77	
	分岐回線				2			
	県内市外専用				43	1,386		
	県間・接続専用	区域内			193			
		区域外			94	2,807		
	6Mb/s	エコノミー (タイプ1)	区域内専用	同一収容	3			
				異収容	4			
			分岐回線		0			
			県内市外専用		0	0		
			県間・接続専用	区域内	1			
				区域外	0	0		
	6Mb/s	エコノミー (タイプ2)	区域内専用	同一収容	19			
				異収容	18			
			分岐回線		0			
			県内市外専用		8	182		
			県間・接続専用	区域内	22			
				区域外	10	191		
	50Mb/s		区域内専用	同一収容	5			
				異収容	23			
			分岐回線		2			
			県内市外専用		10	427		
県間・接続専用			区域内	13				
			区域外	2	0			
150Mb/s		区域内専用	同一収容	6				
			異収容	28				
		分岐回線		2				
		県内市外専用		2	60			
		県間・接続専用	区域内	8				
			区域外	0	0			
45Mb/s (SONETインタフェイス)	デュアル	区域内専用	同一収容	0				
			異収容	3				
		分岐回線		0				
		県内市外専用		0	0			
		県間・接続専用	区域内	0				
			区域外	0	0			
45Mb/s (SONETインタフェイス)	スーパーデュアル	区域内専用	同一収容	0				
			異収容	0				
		分岐回線		0				
		県内市外専用		0	0			
		県間・接続専用	区域内	0				
			区域外	0	0			
150Mb/s (SONETインタフェイス)	デュアル	区域内専用	同一収容	0				
			異収容	10				
		分岐回線		0				
		県内市外専用		0	0			
		県間・接続専用	区域内	0				
			区域外	0	0			
150Mb/s (SONETインタフェイス)	スーパーデュアル	区域内専用	同一収容	0				
			異収容	0				
		分岐回線		0				
		県内市外専用		0	0			
		県間・接続専用	区域内	0				
			区域外	0	0			
600Mb/s (SONETインタフェイス)	デュアル	区域内専用	同一収容	3				
			異収容	19				
		分岐回線		0				
		県内市外専用		0	0			
		県間・接続専用	区域内	2				
			区域外	0	0			
600Mb/s (SONETインタフェイス)	スーパーデュアル	区域内専用	同一収容	0				
			異収容	0				
		分岐回線		0				
		県内市外専用		0	0			
		県間・接続専用	区域内	0				
			区域外	0	0			

サービス	品目	グレード	専用線形態	契約回線数	M A 間回線距離	
第1種ATM専用	0.5Mb/s		区域内専用	同一収容	186	
				異収容	401	
			県内市外専用	区域内	171	4,741
				区域外	174	
	0.5Mb/s	セカンド (タイプ1)	区域内専用	同一収容	44	977
				異収容	0	
			県内市外専用	区域内	0	0
				区域外	0	0
	0.5Mb/s	セカンド (タイプ2)	区域内専用	同一収容	0	
				異収容	0	
			県内市外専用	区域内	2	265
				区域外	5	0
	0.5Mb/s	エコノミー (タイプ1)	区域内専用	同一収容	0	
				異収容	5	56
			県内市外専用	区域内	2	
				区域外	80	215
	0.5Mb/s	エコノミー (タイプ2)	区域内専用	同一収容	9	
				異収容	0	
			県内市外専用	区域内	136	3,962
				区域外	87	9,573
	1Mb/s		区域内専用	同一収容	1,264	
				異収容	349	
			県内市外専用	区域内	47	929
				区域外	206	6,502
	1Mb/s	セカンド (タイプ1)	区域内専用	同一収容	39	
				異収容	287	0
			県内市外専用	区域内	2	0
				区域外	0	0
	1Mb/s	セカンド (タイプ2)	区域内専用	同一収容	0	
				異収容	0	
			県内市外専用	区域内	2	58
				区域外	9	10
	1Mb/s	エコノミー (タイプ1)	区域内専用	同一収容	1	
				異収容	7	68
			県内市外専用	区域内	4	
				区域外	38	222
	1Mb/s	エコノミー (タイプ2)	区域内専用	同一収容	9	
				異収容	0	
			県内市外専用	区域内	75	1,542
				区域外	47	4,756
	2Mb/s		区域内専用	同一収容	839	
				異収容	176	
県内市外専用			区域内	74	826	
			区域外	69	6,876	
2Mb/s	セカンド (タイプ1)	区域内専用	同一収容	203		
			異収容	191		
		県内市外専用	区域内	0	0	
			区域外	0	0	
2Mb/s	セカンド (タイプ2)	区域内専用	同一収容	0		
			異収容	1	30	
		県内市外専用	区域内	1		
			区域外	5	122	
2Mb/s	エコノミー (タイプ1)	区域内専用	同一収容	4		
			異収容	8	14	
		県内市外専用	区域内	1		
			区域外	69	585	
2Mb/s	エコノミー (タイプ2)	区域内専用	同一収容	16		
			異収容	0		
		県内市外専用	区域内	108	1,145	
			区域外	41	5,335	
3Mb/s		区域内専用	同一収容	654		
			異収容	213		
		県内市外専用	区域内	44	76	
			区域外	23	461	

サービス	品目	グレード	専用線形態	契約回線数	M A 間回線距離	
	3Mb/s	セカンド (タイプ1)	区域内専用	同一収容	0	
				異収容	0	
			県内市外専用	区域内	0	0
				区域外	0	0
	3Mb/s	セカンド (タイプ2)	区域内専用	同一収容	0	
				異収容	0	0
			県内市外専用	区域内	8	163
				区域外	0	0
	3Mb/s	エコノミー (タイプ1)	区域内専用	同一収容	0	
				異収容	6	
			県内市外専用	区域内	2	122
				区域外	17	
	3Mb/s	エコノミー (タイプ2)	区域内専用	同一収容	0	
				異収容	195	
			県内市外専用	区域内	47	1,252
				区域外	537	6,650
	4Mb/s		区域内専用	同一収容	15	
				異収容	10	
			県内市外専用	区域内	3	225
				区域外	60	790
	4Mb/s	セカンド (タイプ1)	区域内専用	同一収容	0	
				異収容	0	0
			県内市外専用	区域内	0	0
				区域外	0	0
	4Mb/s	セカンド (タイプ2)	区域内専用	同一収容	0	
				異収容	1	0
			県内市外専用	区域内	0	0
				区域外	0	0
4Mb/s	エコノミー (タイプ1)	区域内専用	同一収容	0		
			異収容	1		
		県内市外専用	区域内	3	274	
			区域外	4	31	
4Mb/s	エコノミー (タイプ2)	区域内専用	同一収容	0		
			異収容	23		
		県内市外専用	区域内	7	184	
			区域外	167	2,180	
5Mb/s		区域内専用	同一収容	8		
			異収容	6		
		県内市外専用	区域内	5	252	
			区域外	24	285	
5Mb/s	セカンド (タイプ1)	区域内専用	同一収容	0		
			異収容	0	0	
		県内市外専用	区域内	0	0	
			区域外	0	0	
5Mb/s	セカンド (タイプ2)	区域内専用	同一収容	0		
			異収容	0	0	
		県内市外専用	区域内	0	0	
			区域外	0	0	
5Mb/s	エコノミー (タイプ1)	区域内専用	同一収容	0		
			異収容	1	19	
		県内市外専用	区域内	3	151	
			区域外	3		
5Mb/s	エコノミー (タイプ2)	区域内専用	同一収容	0		
			異収容	30		
		県内市外専用	区域内	11	260	
			区域外	176	1,247	
6Mb/s		区域内専用	同一収容	37		
			異収容	21		
		県内市外専用	区域内	5	156	
			区域外	37	501	
6Mb/s	セカンド (タイプ1)	区域内専用	同一収容	0		
			異収容	0	0	
		県内市外専用	区域内	0	0	
			区域外	0	0	

サービス	品目	グレード	専用線形態	契約回線数	M A 間回線距離	
	6Mb/s	セカンド (タイプ2)	区域内専用	同一収容	0	10
				異収容	0	
			県内市外専用	区域内	1	
	区域外	1				
	6Mb/s	エコノミー (タイプ1)	区域内専用	同一収容	0	38
				異収容	7	
			県内市外専用	区域内	2	
	区域外	10				
	6Mb/s	エコノミー (タイプ2)	区域内専用	同一収容	0	493
				異収容	80	
			県内市外専用	区域内	15	
	区域外	210				
	7Mb/s		区域内専用	同一収容	7	1,406
				異収容	2	
			県内市外専用	区域内	2	
	区域外	17				
	7Mb/s	セカンド (タイプ1)	区域内専用	同一収容	0	0
				異収容	0	
			県内市外専用	区域内	0	
	区域外	0				
	7Mb/s	セカンド (タイプ2)	区域内専用	同一収容	0	0
				異収容	0	
			県内市外専用	区域内	0	
	区域外	0				
	7Mb/s	エコノミー (タイプ1)	区域内専用	同一収容	0	0
				異収容	0	
			県内市外専用	区域内	0	
	区域外	0				
	7Mb/s	エコノミー (タイプ2)	区域内専用	同一収容	0	167
				異収容	17	
県内市外専用			区域内	6		
	区域外	61				
8Mb/s		区域内専用	同一収容	5	171	
			異収容	5		
		県内市外専用	区域内	0		
区域外	20					
8Mb/s	セカンド (タイプ1)	区域内専用	同一収容	0	593	
			異収容	0		
		県内市外専用	区域内	0		
区域外	0					
8Mb/s	セカンド (タイプ2)	区域内専用	同一収容	0	0	
			異収容	0		
		県内市外専用	区域内	0		
区域外	0					
8Mb/s	エコノミー (タイプ1)	区域内専用	同一収容	0	0	
			異収容	2		
		県内市外専用	区域内	0		
区域外	4					
8Mb/s	エコノミー (タイプ2)	区域内専用	同一収容	0	228	
			異収容	12		
		県内市外専用	区域内	6		
区域外	67					
9Mb/s		区域内専用	同一収容	3	651	
			異収容	0		
		県内市外専用	区域内	0		
区域外	10					
9Mb/s	セカンド (タイプ1)	区域内専用	同一収容	5	84	
			異収容	0		
		県内市外専用	区域内	0		
区域外	0					
9Mb/s	セカンド (タイプ2)	区域内専用	同一収容	0	0	
			異収容	0		
		県内市外専用	区域内	0		
区域外	0					

サービス	品目	グレード	専用線形態	契約回線数	M A 間回線距離		
	9Mb/s	エコノミー (タイプ1)	区域内専用	同一収容	0	0	
				異収容	0		
			県内市外専用	区域内	1		142
				区域外	3		
	9Mb/s	エコノミー (タイプ2)	区域内専用	同一収容	0	240	
				異収容	9		
			県内市外専用	区域内	5		639
				区域外	46		
	10Mb/s		区域内専用	同一収容	56	155	
				異収容	25		
			県内市外専用	区域内	4		339
				区域外	20		
	10Mb/s	セカンド (タイプ1)	区域内専用	同一収容	0	0	
				異収容	0		
			県内市外専用	区域内	0		0
				区域外	0		
	10Mb/s	セカンド (タイプ2)	区域内専用	同一収容	0	0	
				異収容	0		
			県内市外専用	区域内	1		0
				区域外	0		
	10Mb/s	エコノミー (タイプ1)	区域内専用	同一収容	0	61	
				異収容	4		
			県内市外専用	区域内	2		190
				区域外	15		
	10Mb/s	エコノミー (タイプ2)	区域内専用	同一収容	0	375	
				異収容	50		
			県内市外専用	区域内	15		1,780
				区域外	286		
11Mb/s		区域内専用	同一収容	7	0		
			異収容	1			
		県内市外専用	区域内	0		89	
			区域外	6			
11Mb/s	セカンド (タイプ1)	区域内専用	同一収容	0	0		
			異収容	0			
		県内市外専用	区域内	0		0	
			区域外	0			
11Mb/s	セカンド (タイプ2)	区域内専用	同一収容	0	0		
			異収容	0			
		県内市外専用	区域内	0		0	
			区域外	0			
11Mb/s	エコノミー (タイプ1)	区域内専用	同一収容	0	0		
			異収容	0			
		県内市外専用	区域内	0		0	
			区域外	0			
11Mb/s	エコノミー (タイプ2)	区域内専用	同一収容	0	38		
			異収容	12			
		県内市外専用	区域内	2		83	
			区域外	30			
12Mb/s		区域内専用	同一収容	13	0		
			異収容	1			
		県内市外専用	区域内	0		396	
			区域外	16			
12Mb/s	セカンド (タイプ1)	区域内専用	同一収容	0	0		
			異収容	0			
		県内市外専用	区域内	0		0	
			区域外	0			
12Mb/s	セカンド (タイプ2)	区域内専用	同一収容	0	0		
			異収容	1			
		県内市外専用	区域内	0		0	
			区域外	0			
12Mb/s	エコノミー (タイプ1)	区域内専用	同一収容	0	0		
			異収容	0			
		県内市外専用	区域内	0		0	
			区域外	0			

サービス	品目	グレード	専用線形態	契約回線数	MA間回線距離			
	12Mb/s	エコノミー (タイプ2)	区域内専用	同一収容	0	91		
				異収容	29			
			県内市外専用	区域内	5			
				区域外	186			
			県間・接続専用	区域内	35		530	
				区域外	3			
	13Mb/s			区域内専用	同一収容	0	0	
					異収容	0		
				県内市外専用	区域内	0		
					区域外	2		
				県間・接続専用	区域内	2		51
					区域外	2		
	13Mb/s	セカンド (タイプ1)		区域内専用	同一収容	0	0	
					異収容	0		
				県内市外専用	区域内	0		
					区域外	0		
				県間・接続専用	区域内	0		0
					区域外	0		
	13Mb/s	セカンド (タイプ2)		区域内専用	同一収容	0	0	
					異収容	0		
				県内市外専用	区域内	0		
					区域外	0		
				県間・接続専用	区域内	0		0
					区域外	0		
	13Mb/s	エコノミー (タイプ1)		区域内専用	同一収容	0	0	
					異収容	2		
				県内市外専用	区域内	0		
					区域外	0		
				県間・接続専用	区域内	0		0
					区域外	0		
	13Mb/s	エコノミー (タイプ2)		区域内専用	同一収容	0	234	
					異収容	6		
県内市外専用				区域内	5			
				区域外	22			
県間・接続専用				区域内	2	19		
				区域外	2			
14Mb/s			区域内専用	同一収容	4	0		
				異収容	1			
			県内市外専用	区域内	0			
				区域外	2			
			県間・接続専用	区域内	2		56	
				区域外	2			
14Mb/s	セカンド (タイプ1)		区域内専用	同一収容	0	0		
				異収容	0			
			県内市外専用	区域内	0			
				区域外	0			
			県間・接続専用	区域内	0		0	
				区域外	0			
14Mb/s	セカンド (タイプ2)		区域内専用	同一収容	0	0		
				異収容	0			
			県内市外専用	区域内	0			
				区域外	0			
			県間・接続専用	区域内	0		0	
				区域外	0			
14Mb/s	エコノミー (タイプ1)		区域内専用	同一収容	0	0		
				異収容	0			
			県内市外専用	区域内	0			
				区域外	0			
			県間・接続専用	区域内	0		0	
				区域外	0			
14Mb/s	エコノミー (タイプ2)		区域内専用	同一収容	0	315		
				異収容	6			
			県内市外専用	区域内	6			
				区域外	40			
			県間・接続専用	区域内	17		331	
				区域外	20			
15Mb/s			区域内専用	同一収容	4	73		
				異収容	3			
			県内市外専用	区域内	24			
				区域外	6			
			県間・接続専用	区域内	6		116	
				区域外	0			
15Mb/s	セカンド (タイプ1)		区域内専用	同一収容	0	0		
				異収容	0			
			県内市外専用	区域内	0			
				区域外	0			
			県間・接続専用	区域内	0		0	
				区域外	0			
15Mb/s	セカンド (タイプ2)		区域内専用	同一収容	0	0		
				異収容	0			
			県内市外専用	区域内	0			
				区域外	0			
			県間・接続専用	区域内	0		0	
				区域外	0			
15Mb/s	エコノミー (タイプ1)		区域内専用	同一収容	0	0		
				異収容	2			
			県内市外専用	区域内	0			
				区域外	1			
			県間・接続専用	区域内	1		10	
				区域外	1			
15Mb/s	エコノミー (タイプ2)		区域内専用	同一収容	0	85		
				異収容	8			
			県内市外専用	区域内	3			
				区域外	67			
			県間・接続専用	区域内	67		665	
				区域外	35			

サービス	品目	グレード	専用線形態	契約回線数	M A 間回線距離	
	16Mb/s		区域内専用	同一収容	6	27
				異収容	2	
			県内市外専用		1	
	16Mb/s	セカンド (タイプ1)	区域内専用	区域内	5	46
				区域外	4	
			県内市外専用		0	
	16Mb/s	セカンド (タイプ2)	区域内専用	同一収容	0	0
				異収容	0	
			県内市外専用		0	
	16Mb/s	セカンド (タイプ2)	区域内専用	区域内	0	0
				区域外	0	
			県内市外専用		0	
	16Mb/s	エコノミー (タイプ1)	区域内専用	同一収容	0	0
				異収容	0	
			県内市外専用		0	
	16Mb/s	エコノミー (タイプ2)	区域内専用	区域内	0	0
				区域外	0	
			県内市外専用		0	
	16Mb/s	エコノミー (タイプ2)	区域内専用	同一収容	8	17
				異収容	1	
			県内市外専用		54	
	17Mb/s		区域内専用	区域内	42	587
				区域外	2	
			県内市外専用		1	
	17Mb/s	セカンド (タイプ1)	区域内専用	同一収容	2	76
				異収容	1	
			県内市外専用		1	
17Mb/s	セカンド (タイプ1)	区域内専用	区域内	2	0	
			区域外	0		
		県内市外専用		0		
17Mb/s	セカンド (タイプ2)	区域内専用	同一収容	0	0	
			異収容	0		
		県内市外専用		0		
17Mb/s	セカンド (タイプ2)	区域内専用	区域内	0	0	
			区域外	0		
		県内市外専用		0		
17Mb/s	エコノミー (タイプ1)	区域内専用	同一収容	0	0	
			異収容	0		
		県内市外専用		0		
17Mb/s	エコノミー (タイプ2)	区域内専用	区域内	0	0	
			区域外	0		
		県内市外専用		0		
17Mb/s	エコノミー (タイプ2)	区域内専用	同一収容	1	212	
			異収容	4		
		県内市外専用		8		
18Mb/s		区域内専用	区域内	6	61	
			区域外	0		
		県内市外専用		0		
18Mb/s	セカンド (タイプ1)	区域内専用	同一収容	4	0	
			異収容	1		
		県内市外専用		23		
18Mb/s	セカンド (タイプ1)	区域内専用	区域内	0	0	
			区域外	0		
		県内市外専用		0		
18Mb/s	セカンド (タイプ2)	区域内専用	同一収容	0	0	
			異収容	0		
		県内市外専用		0		
18Mb/s	セカンド (タイプ2)	区域内専用	区域内	0	0	
			区域外	0		
		県内市外専用		0		
18Mb/s	エコノミー (タイプ1)	区域内専用	同一収容	0	0	
			異収容	0		
		県内市外専用		0		
18Mb/s	エコノミー (タイプ2)	区域内専用	区域内	0	0	
			区域外	0		
		県内市外専用		0		
18Mb/s	エコノミー (タイプ2)	区域内専用	同一収容	2	39	
			異収容	2		
		県内市外専用		31		
19Mb/s		区域内専用	区域内	20	318	
			区域外	0		
		県内市外専用		0		
19Mb/s		区域内専用	同一収容	0	0	
			異収容	0		
		県内市外専用		0		
19Mb/s		区域内専用	区域内	0	0	
			区域外	0		
		県内市外専用		0		

サービス	品目	グレード	専用線形態	契約回線数	MA間回線距離	
	19Mb/s	セカンド (タイプ1)	区域内専用	同一収容	0	
				異収容	0	
			県内市外専用		0	0
	19Mb/s	セカンド (タイプ2)	区域内専用	区域内	0	0
				区域外	0	0
			県内市外専用		0	0
	19Mb/s	エコノミー (タイプ1)	区域内専用	同一収容	0	
				異収容	0	
			県内市外専用		0	0
	19Mb/s	エコノミー (タイプ2)	区域内専用	区域内	0	0
				区域外	0	0
			県内市外専用		0	0
	20Mb/s	セカンド (タイプ1)	区域内専用	同一収容	17	
				異収容	2	
			県内市外専用		2	22
	20Mb/s	セカンド (タイプ2)	区域内専用	区域内	21	
				区域外	4	94
			県内市外専用		8	117
	20Mb/s	エコノミー (タイプ1)	区域内専用	同一収容	0	
				異収容	0	
			県内市外専用		0	0
	20Mb/s	エコノミー (タイプ2)	区域内専用	区域内	0	0
				区域外	0	0
			県内市外専用		1	19
	20Mb/s	セカンド (タイプ1)	区域内専用	同一収容	0	
				異収容	1	
			県内市外専用		0	0
	20Mb/s	セカンド (タイプ2)	区域内専用	区域内	0	0
				区域外	0	0
			県内市外専用		1	14
20Mb/s	エコノミー (タイプ1)	区域内専用	同一収容	0		
			異収容	5		
		県内市外専用		1	14	
20Mb/s	エコノミー (タイプ2)	区域内専用	同一収容	0		
			異収容	25		
		県内市外専用		13	232	
21Mb/s	セカンド (タイプ1)	区域内専用	区域内	46		
			区域外	2	825	
		県内市外専用		0	0	
21Mb/s	セカンド (タイプ2)	区域内専用	同一収容	2		
			異収容	1		
		県内市外専用		0	0	
21Mb/s	エコノミー (タイプ1)	区域内専用	区域内	0	0	
			区域外	0	0	
		県内市外専用		0	0	
21Mb/s	エコノミー (タイプ2)	区域内専用	同一収容	0		
			異収容	0		
		県内市外専用		0	0	
21Mb/s	セカンド (タイプ1)	区域内専用	区域内	0	0	
			区域外	0	0	
		県内市外専用		0	0	
21Mb/s	セカンド (タイプ2)	区域内専用	同一収容	0		
			異収容	0		
		県内市外専用		0	0	
21Mb/s	エコノミー (タイプ1)	区域内専用	区域内	0	0	
			区域外	0	0	
		県内市外専用		0	0	
21Mb/s	エコノミー (タイプ2)	区域内専用	同一収容	0		
			異収容	0		
		県内市外専用		1	27	
22Mb/s	セカンド (タイプ1)	区域内専用	区域内	15		
			区域外	13	167	
		県内市外専用		0	0	
22Mb/s	セカンド (タイプ2)	区域内専用	同一収容	0		
			異収容	1		
		県内市外専用		0	0	
22Mb/s	エコノミー (タイプ1)	区域内専用	区域内	1		
			区域外	2	88	
		県内市外専用		0	0	
22Mb/s	エコノミー (タイプ2)	区域内専用	同一収容	0		
			異収容	0		
		県内市外専用		0	0	
22Mb/s	セカンド (タイプ1)	区域内専用	区域内	0		
			区域外	0		
		県内市外専用		0	0	

サービス	品目	グレード	専用線形態	契約回線数	MA間回線距離	
	22Mb/s	セカンド (タイプ2)	区域内専用	同一収容	0	
				異収容	0	
			県内市外専用		0	0
	22Mb/s	エコノミー (タイプ1)	区域内専用	同一収容	0	
				異収容	0	0
			県内市外専用		0	0
	22Mb/s	セカンド (タイプ1)	区域内専用	同一収容	0	
				異収容	0	0
			県内市外専用		0	0
	22Mb/s	エコノミー (タイプ2)	区域内専用	同一収容	0	
				異収容	5	
			県内市外専用		0	0
	23Mb/s		区域内専用	同一収容	0	
				異収容	1	
			県内市外専用		1	18
	23Mb/s	セカンド (タイプ2)	区域内専用	同一収容	0	
				異収容	14	161
			県内市外専用		65	
	23Mb/s	エコノミー (タイプ1)	区域内専用	同一収容	0	
				異収容	0	0
			県内市外専用		0	0
	23Mb/s	セカンド (タイプ1)	区域内専用	同一収容	0	
				異収容	0	0
			県内市外専用		0	0
	23Mb/s	セカンド (タイプ2)	区域内専用	同一収容	0	
				異収容	0	0
			県内市外専用		0	0
	23Mb/s	エコノミー (タイプ1)	区域内専用	同一収容	0	
				異収容	0	0
			県内市外専用		0	0
23Mb/s	エコノミー (タイプ2)	区域内専用	同一収容	0		
			異収容	3		
		県内市外専用		1	27	
24Mb/s		区域内専用	同一収容	22		
			異収容	3	46	
		県内市外専用		0	0	
24Mb/s	セカンド (タイプ1)	区域内専用	同一収容	0		
			異収容	0	0	
		県内市外専用		0	0	
24Mb/s	セカンド (タイプ2)	区域内専用	同一収容	0		
			異収容	0	0	
		県内市外専用		0	0	
24Mb/s	エコノミー (タイプ1)	区域内専用	同一収容	0		
			異収容	1		
		県内市外専用		0	0	
24Mb/s	エコノミー (タイプ2)	区域内専用	同一収容	0		
			異収容	21	76	
		県内市外専用		5		
25Mb/s		区域内専用	同一収容	7		
			異収容	1	242	
		県内市外専用		0	0	
25Mb/s	セカンド (タイプ1)	区域内専用	同一収容	0		
			異収容	0	0	
		県内市外専用		0	0	
25Mb/s	セカンド (タイプ2)	区域内専用	同一収容	0		
			異収容	0	0	
		県内市外専用		0	0	

サービス	品目	グレード	専用線形態	契約回線数	MA間回線距離	
	25Mb/s	エコノミー (タイプ1)	区域内専用	同一収容	0	22
				異収容	2	
			県内市外専用	区域内	1	
				区域外	0	
	25Mb/s	エコノミー (タイプ2)	区域内専用	同一収容	0	113
				異収容	8	
			県内市外専用	区域内	4	
				区域外	16	
	26Mb/s		区域内専用	同一収容	0	283
				異収容	0	
			県内市外専用	区域内	0	
				区域外	0	
	26Mb/s	セカンド (タイプ1)	区域内専用	同一収容	0	0
				異収容	0	
			県内市外専用	区域内	0	
				区域外	0	
	26Mb/s	セカンド (タイプ2)	区域内専用	同一収容	0	0
				異収容	0	
			県内市外専用	区域内	0	
				区域外	0	
	26Mb/s	エコノミー (タイプ1)	区域内専用	同一収容	0	0
				異収容	0	
			県内市外専用	区域内	0	
				区域外	0	
	26Mb/s	エコノミー (タイプ2)	区域内専用	同一収容	0	62
				異収容	0	
			県内市外専用	区域内	1	
				区域外	2	
27Mb/s		区域内専用	同一収容	0	10	
			異収容	1		
		県内市外専用	区域内	0		
			区域外	0		
27Mb/s	セカンド (タイプ1)	区域内専用	同一収容	0	0	
			異収容	0		
		県内市外専用	区域内	0		
			区域外	0		
27Mb/s	セカンド (タイプ2)	区域内専用	同一収容	0	0	
			異収容	0		
		県内市外専用	区域内	0		
			区域外	0		
27Mb/s	エコノミー (タイプ1)	区域内専用	同一収容	0	0	
			異収容	0		
		県内市外専用	区域内	0		
			区域外	0		
27Mb/s	エコノミー (タイプ2)	区域内専用	同一収容	0	27	
			異収容	4		
		県内市外専用	区域内	1		
			区域外	7		
28Mb/s		区域内専用	同一収容	1	80	
			異収容	0		
		県内市外専用	区域内	4		
			区域外	0		
28Mb/s	セカンド (タイプ1)	区域内専用	同一収容	0	0	
			異収容	0		
		県内市外専用	区域内	0		
			区域外	0		
28Mb/s	セカンド (タイプ2)	区域内専用	同一収容	0	0	
			異収容	0		
		県内市外専用	区域内	0		
			区域外	0		
28Mb/s	エコノミー (タイプ1)	区域内専用	同一収容	0	0	
			異収容	0		
		県内市外専用	区域内	0		
			区域外	0		

サービス	品目	グレード	専用線形態	契約回線数	M A 間回線距離		
	28Mb/s	エコノミー (タイプ2)	区域内専用	同一収容	0	205	
				異収容	2		
			県内市外専用	区域内	3		106
				区域外	11		
			県間・接続専用	区域内	3		0
				区域外	0		
	29Mb/s	セカンド (タイプ1)	区域内専用	同一収容	0	0	
				異収容	1		
			県内市外専用	区域内	0		0
				区域外	2		
			県間・接続専用	区域内	0		0
				区域外	0		
	29Mb/s	セカンド (タイプ2)	区域内専用	同一収容	0	0	
				異収容	0		
			県内市外専用	区域内	0		0
				区域外	0		
			県間・接続専用	区域内	0		0
				区域外	0		
	29Mb/s	エコノミー (タイプ1)	区域内専用	同一収容	0	0	
				異収容	0		
			県内市外専用	区域内	0		0
				区域外	0		
			県間・接続専用	区域内	0		0
				区域外	0		
	29Mb/s	エコノミー (タイプ2)	区域内専用	同一収容	0	0	
				異収容	0		
			県内市外専用	区域内	0		0
				区域外	1		
県間・接続専用			区域内	1	6		
			区域外	1			
30Mb/s	セカンド (タイプ1)	区域内専用	同一収容	8	44		
			異収容	2			
		県内市外専用	区域内	2		10	
			区域外	6			
		県間・接続専用	区域内	1		0	
			区域外	0			
30Mb/s	セカンド (タイプ2)	区域内専用	同一収容	0	0		
			異収容	0			
		県内市外専用	区域内	0		0	
			区域外	0			
		県間・接続専用	区域内	0		0	
			区域外	0			
30Mb/s	エコノミー (タイプ1)	区域内専用	同一収容	0	19		
			異収容	1			
		県内市外専用	区域内	1		0	
			区域外	0			
		県間・接続専用	区域内	0		0	
			区域外	0			
30Mb/s	エコノミー (タイプ2)	区域内専用	同一収容	0	173		
			異収容	9			
		県内市外専用	区域内	10		528	
			区域外	38			
		県間・接続専用	区域内	21		0	
			区域外	0			
31Mb/s	セカンド (タイプ1)	区域内専用	同一収容	0	0		
			異収容	0			
		県内市外専用	区域内	0		0	
			区域外	0			
		県間・接続専用	区域内	0		0	
			区域外	0			
31Mb/s	セカンド (タイプ2)	区域内専用	同一収容	0	0		
			異収容	0			
		県内市外専用	区域内	0		0	
			区域外	1			
		県間・接続専用	区域内	1		0	
			区域外	0			
31Mb/s	エコノミー (タイプ1)	区域内専用	同一収容	0	0		
			異収容	0			
		県内市外専用	区域内	0		0	
			区域外	0			
		県間・接続専用	区域内	0		0	
			区域外	0			
31Mb/s	エコノミー (タイプ2)	区域内専用	同一収容	0	27		
			異収容	2			
		県内市外専用	区域内	1		45	
			区域外	0			
		県間・接続専用	区域内	0		1	
			区域外	1			

サービス	品目	グレード	専用線形態	契約回線数	MA間回線距離	
	32Mb/s		区域内専用	同一収容	0	
				異収容	0	
			県内市外専用		0	0
		セカンド (タイプ1)	区域内専用	区域内	0	0
			区域外	0	0	
	県間・接続専用			0	0	
		セカンド (タイプ2)	区域内専用	同一収容	0	
			異収容	0		
	県内市外専用			0	0	
		セカンド (タイプ2)	区域内専用	区域内	0	0
			区域外	0	0	
	県間・接続専用			0	0	
		エコノミー (タイプ1)	区域内専用	同一収容	0	
			異収容	0		
	県内市外専用			0	0	
		エコノミー (タイプ2)	区域内専用	区域内	1	0
			区域外	0	0	
	県間・接続専用			5	187	
		セカンド (タイプ1)	区域内専用	同一収容	7	
			異収容	4	64	
	県内市外専用			1		
		セカンド (タイプ2)	区域内専用	同一収容	1	
			異収容	1		
	県内市外専用			0	0	
		セカンド (タイプ1)	区域内専用	区域内	0	0
			区域外	0	0	
	県間・接続専用			0	0	
		セカンド (タイプ2)	区域内専用	同一収容	0	
	異収容		0			
県内市外専用			0	0		
	セカンド (タイプ2)	区域内専用	区域内	0	0	
		区域外	0	0		
県間・接続専用			0	0		
	エコノミー (タイプ1)	区域内専用	同一収容	0		
		異収容	0			
県内市外専用			0	0		
	エコノミー (タイプ2)	区域内専用	区域内	0	0	
		区域外	0	0		
県間・接続専用			1	27		
	セカンド (タイプ1)	区域内専用	同一収容	3		
		異収容	2	24		
県内市外専用			0			
	セカンド (タイプ2)	区域内専用	同一収容	0		
		異収容	1			
県内市外専用			0	0		
	セカンド (タイプ1)	区域内専用	区域内	0	15	
		区域外	1			
県間・接続専用			0	0		
	セカンド (タイプ2)	区域内専用	同一収容	0		
		異収容	0			
県内市外専用			0	0		
	セカンド (タイプ2)	区域内専用	区域内	0	0	
		区域外	0	0		
県間・接続専用			0	0		
	エコノミー (タイプ1)	区域内専用	同一収容	0		
		異収容	0			
県内市外専用			0	0		
	エコノミー (タイプ2)	区域内専用	区域内	0	0	
		区域外	0	0		
県間・接続専用			3	0		
	セカンド (タイプ1)	区域内専用	同一収容	8	142	
		異収容	0			
県内市外専用			0	0		
	セカンド (タイプ2)	区域内専用	区域内	7		
		区域外	1	27		
県間・接続専用			0			

サービス	品目	グレード	専用線形態	契約回線数	MA間回線距離	
	38Mb/s	セカンド (タイプ2)	区域内専用	同一収容	0	
				異収容	0	
			県内市外専用	区域内	0	0
				区域外	0	0
			県間・接続専用	区域内	0	0
				区域外	0	0
	38Mb/s	エコノミー (タイプ1)	区域内専用	同一収容	0	
				異収容	0	
			県内市外専用	区域内	0	0
				区域外	0	0
			県間・接続専用	区域内	0	0
				区域外	0	0
	38Mb/s	エコノミー (タイプ2)	区域内専用	同一収容	0	
				異収容	2	
			県内市外専用	区域内	2	66
				区域外	0	20
			県間・接続専用	区域内	0	0
				区域外	0	0
	39Mb/s		区域内専用	同一収容	0	
				異収容	0	
			県内市外専用	区域内	0	0
				区域外	1	16
			県間・接続専用	区域内	0	0
				区域外	0	0
	39Mb/s	セカンド (タイプ1)	区域内専用	同一収容	0	
				異収容	0	
			県内市外専用	区域内	0	0
				区域外	0	0
			県間・接続専用	区域内	0	0
				区域外	0	0
39Mb/s	セカンド (タイプ2)	区域内専用	同一収容	0		
			異収容	0		
		県内市外専用	区域内	0	0	
			区域外	0	0	
		県間・接続専用	区域内	0	0	
			区域外	0	0	
39Mb/s	エコノミー (タイプ1)	区域内専用	同一収容	0		
			異収容	0		
		県内市外専用	区域内	0	0	
			区域外	0	0	
		県間・接続専用	区域内	0	0	
			区域外	0	0	
39Mb/s	エコノミー (タイプ2)	区域内専用	同一収容	0		
			異収容	0		
		県内市外専用	区域内	0	0	
			区域外	1	32	
		県間・接続専用	区域内	2	0	
			区域外	2	0	
40Mb/s		区域内専用	同一収容	8		
			異収容	4		
		県内市外専用	区域内	8	170	
			区域外	1	29	
		県間・接続専用	区域内	8	0	
			区域外	0	0	
40Mb/s	セカンド (タイプ1)	区域内専用	同一収容	0		
			異収容	0		
		県内市外専用	区域内	0	0	
			区域外	0	0	
		県間・接続専用	区域内	0	0	
			区域外	0	0	
40Mb/s	セカンド (タイプ2)	区域内専用	同一収容	0		
			異収容	0		
		県内市外専用	区域内	0	0	
			区域外	0	0	
		県間・接続専用	区域内	0	0	
			区域外	0	0	
40Mb/s	エコノミー (タイプ1)	区域内専用	同一収容	0		
			異収容	2		
		県内市外専用	区域内	0	0	
			区域外	0	0	
		県間・接続専用	区域内	0	0	
			区域外	0	0	
40Mb/s	エコノミー (タイプ2)	区域内専用	同一収容	0		
			異収容	19		
		県内市外専用	区域内	5	117	
			区域外	17	169	
		県間・接続専用	区域内	10	0	
			区域外	0	0	
41Mb/s		区域内専用	同一収容	0		
			異収容	0		
		県内市外専用	区域内	0	0	
			区域外	0	0	
		県間・接続専用	区域内	0	0	
			区域外	0	0	
41Mb/s	セカンド (タイプ1)	区域内専用	同一収容	0		
			異収容	0		
		県内市外専用	区域内	0	0	
			区域外	0	0	
		県間・接続専用	区域内	0	0	
			区域外	0	0	
41Mb/s	セカンド (タイプ2)	区域内専用	同一収容	0		
			異収容	0		
		県内市外専用	区域内	0	0	
			区域外	0	0	
		県間・接続専用	区域内	0	0	
			区域外	0	0	

サービス	品目	グレード	専用線形態	契約回線数	MA間回線距離	
	41Mb/s	エコノミー (タイプ1)	区域内専用	同一収容	0	
				異収容	0	
			県内市外専用		0	0
	41Mb/s	エコノミー (タイプ2)	区域内専用	同一収容	0	
				異収容	0	0
			県内市外専用		2	64
	42Mb/s		区域内専用	同一収容	0	
				異収容	0	
			県内市外専用		0	0
	42Mb/s	セカンド (タイプ1)	区域内専用	同一収容	0	
				異収容	0	
			県内市外専用		0	0
	42Mb/s	セカンド (タイプ2)	区域内専用	同一収容	0	
				異収容	0	0
			県内市外専用		0	0
	42Mb/s	エコノミー (タイプ1)	区域内専用	同一収容	0	
				異収容	0	0
			県内市外専用		0	0
	42Mb/s	エコノミー (タイプ2)	区域内専用	同一収容	0	
				異収容	0	0
			県内市外専用		0	0
	43Mb/s		区域内専用	同一収容	0	
				異収容	0	
			県内市外専用		0	0
	43Mb/s	セカンド (タイプ1)	区域内専用	同一収容	0	
				異収容	0	0
			県内市外専用		0	0
	43Mb/s	セカンド (タイプ2)	区域内専用	同一収容	0	
				異収容	0	0
			県内市外専用		0	0
43Mb/s	エコノミー (タイプ1)	区域内専用	同一収容	0		
			異収容	0	0	
		県内市外専用		0	0	
43Mb/s	エコノミー (タイプ2)	区域内専用	同一収容	0		
			異収容	0	0	
		県内市外専用		0	0	
44Mb/s		区域内専用	同一収容	14		
			異収容	1	14	
		県内市外専用		0	0	
44Mb/s	セカンド (タイプ1)	区域内専用	同一収容	0		
			異収容	0		
		県内市外専用		0	0	
44Mb/s	セカンド (タイプ2)	区域内専用	同一収容	0		
			異収容	0	0	
		県内市外専用		0	0	
44Mb/s	エコノミー (タイプ1)	区域内専用	同一収容	0		
			異収容	0	0	
		県内市外専用		0	0	

サービス	品目	グレード	専用線形態	契約回線数	MA間回線距離		
	44Mb/s	エコノミー (タイプ2)	区域内専用	同一収容	0	20	
				異収容	6		
			県内市外専用	区域内	1		94
				区域外	5		
			県間・接続専用	区域内	4		27
				区域外	4		
	45Mb/s	セカンド (タイプ1)	区域内専用	同一収容	0	104	
				異収容	0		
			県内市外専用	区域内	0		0
				区域外	0		
			県間・接続専用	区域内	0		0
				区域外	0		
	45Mb/s	セカンド (タイプ2)	区域内専用	同一収容	0	0	
				異収容	0		
			県内市外専用	区域内	0		0
				区域外	0		
			県間・接続専用	区域内	0		0
				区域外	0		
	45Mb/s	エコノミー (タイプ1)	区域内専用	同一収容	0	0	
				異収容	1		
			県内市外専用	区域内	0		0
				区域外	3		
			県間・接続専用	区域内	0		0
				区域外	0		
	45Mb/s	エコノミー (タイプ2)	区域内専用	同一収容	0	74	
				異収容	8		
			県内市外専用	区域内	3		71
				区域外	3		
県間・接続専用			区域内	0	0		
			区域外	0			
46Mb/s	セカンド (タイプ1)	区域内専用	同一収容	0	0		
			異収容	0			
		県内市外専用	区域内	0		0	
			区域外	0			
		県間・接続専用	区域内	0		0	
			区域外	0			
46Mb/s	セカンド (タイプ2)	区域内専用	同一収容	0	0		
			異収容	0			
		県内市外専用	区域内	0		0	
			区域外	0			
		県間・接続専用	区域内	0		0	
			区域外	0			
46Mb/s	エコノミー (タイプ1)	区域内専用	同一収容	0	0		
			異収容	0			
		県内市外専用	区域内	0		0	
			区域外	0			
		県間・接続専用	区域内	0		0	
			区域外	0			
46Mb/s	エコノミー (タイプ2)	区域内専用	同一収容	0	27		
			異収容	0			
		県内市外専用	区域内	1		0	
			区域外	2			
		県間・接続専用	区域内	0		0	
			区域外	0			
47Mb/s	セカンド (タイプ1)	区域内専用	同一収容	0	0		
			異収容	0			
		県内市外専用	区域内	0		0	
			区域外	0			
		県間・接続専用	区域内	0		0	
			区域外	0			
47Mb/s	セカンド (タイプ2)	区域内専用	同一収容	0	0		
			異収容	0			
		県内市外専用	区域内	0		0	
			区域外	0			
		県間・接続専用	区域内	0		0	
			区域外	0			
47Mb/s	エコノミー (タイプ1)	区域内専用	同一収容	0	0		
			異収容	0			
		県内市外専用	区域内	0		0	
			区域外	0			
		県間・接続専用	区域内	0		0	
			区域外	0			
47Mb/s	エコノミー (タイプ2)	区域内専用	同一収容	0	0		
			異収容	3			
		県内市外専用	区域内	0		0	
			区域外	4			
		県間・接続専用	区域内	4		0	
			区域外	0			

サービス	品目	グレード	専用線形態	契約回線数	MA間回線距離		
	48Mb/s		区域内専用	同一収容	0		
				異収容	0		
			県内市外専用		0	0	
		セカンド (タイプ1)		区域内専用	区域内	0	0
				区域外	0	0	
	県内市外専用				0	0	
		セカンド (タイプ2)		区域内専用	同一収容	0	
				異収容	0		
	県内市外専用				0	0	
		セカンド (タイプ1)		区域内専用	区域内	0	0
				区域外	0	0	
	県内市外専用				0	0	
		セカンド (タイプ2)		区域内専用	同一収容	0	
				異収容	0		
	県内市外専用				0	0	
		セカンド (タイプ1)		区域内専用	区域内	3	46
				区域外	2		
	県内市外専用				0	0	
		セカンド (タイプ1)		区域内専用	同一収容	0	
				異収容	0		
	県内市外専用				0	0	
		セカンド (タイプ2)		区域内専用	区域内	0	0
				区域外	0	0	
	県内市外専用				0	0	
		セカンド (タイプ1)		区域内専用	同一収容	0	
				異収容	0		
	県内市外専用				0	0	
		セカンド (タイプ2)		区域内専用	区域内	0	0
	区域外			0	0		
県内市外専用				0	0		
	セカンド (タイプ1)		区域内専用	同一収容	0		
			異収容	0			
県内市外専用				0	0		
	セカンド (タイプ2)		区域内専用	区域内	0	0	
			区域外	0	0		
県内市外専用				0	0		
	セカンド (タイプ1)		区域内専用	同一収容	5	33	
			異収容	1			
県内市外専用				1	0		
	セカンド (タイプ1)		区域内専用	区域内	5	0	
			区域外	0	0		
県内市外専用				0	0		
	セカンド (タイプ2)		区域内専用	同一収容	0		
			異収容	0			
県内市外専用				0	0		
	セカンド (タイプ1)		区域内専用	区域内	0	0	
			区域外	0	0		
県内市外専用				0	0		
	セカンド (タイプ2)		区域内専用	同一収容	0		
			異収容	0			
県内市外専用				0	0		
	セカンド (タイプ1)		区域内専用	区域内	3	29	
			区域外	1	0		
県内市外専用				1	0		
	セカンド (タイプ2)		区域内専用	同一収容	0		
			異収容	10	80		
県内市外専用				4			
	セカンド (タイプ1)		区域内専用	区域内	10	159	
			区域外	7			
県内市外専用				7	0		
	セカンド (タイプ2)		区域内専用	同一収容	1		
			異収容	1			
県内市外専用				0	0		
	セカンド (タイプ1)		区域内専用	区域内	1	0	
			区域外	1	0		
県内市外専用				1	0		

サービス	品目	グレード	専用線形態	契約回線数	MA間回線距離	
	51Mb/s	セカンド (タイプ1)	区域内専用	同一収容	0	0
				異収容	0	
			県内市外専用		0	
	51Mb/s	セカンド (タイプ2)	区域内専用	同一収容	0	0
				異収容	0	
			県内市外専用		0	
	51Mb/s	エコノミー (タイプ1)	区域内専用	同一収容	0	0
				異収容	0	
			県内市外専用		0	
	51Mb/s	エコノミー (タイプ2)	区域内専用	同一収容	0	90
				異収容	1	
			県内市外専用		2	
	52Mb/s		区域内専用	同一収容	1	0
				異収容	0	
			県内市外専用		0	
	52Mb/s	セカンド (タイプ1)	区域内専用	同一収容	0	0
				異収容	0	
			県内市外専用		0	
	52Mb/s	セカンド (タイプ2)	区域内専用	同一収容	0	0
				異収容	0	
			県内市外専用		0	
	52Mb/s	エコノミー (タイプ1)	区域内専用	同一収容	0	0
				異収容	0	
			県内市外専用		0	
	52Mb/s	エコノミー (タイプ2)	区域内専用	同一収容	0	0
				異収容	2	
			県内市外専用		0	
	53Mb/s		区域内専用	同一収容	1	0
				異収容	1	
			県内市外専用		0	
53Mb/s	セカンド (タイプ1)	区域内専用	同一収容	0	0	
			異収容	0		
		県内市外専用		0		
53Mb/s	セカンド (タイプ2)	区域内専用	同一収容	0	0	
			異収容	0		
		県内市外専用		0		
53Mb/s	エコノミー (タイプ1)	区域内専用	同一収容	0	0	
			異収容	0		
		県内市外専用		0		
53Mb/s	エコノミー (タイプ2)	区域内専用	同一収容	0	0	
			異収容	0		
		県内市外専用		0		
54Mb/s		区域内専用	同一収容	0	19	
			異収容	0		
		県内市外専用		1		
54Mb/s	セカンド (タイプ1)	区域内専用	同一収容	0	0	
			異収容	0		
		県内市外専用		0		

サービス	品目	グレード	専用線形態	契約回線数	MA間回線距離	
	54Mb/s	セカンド (タイプ2)	区域内専用	同一収容	0	
				異収容	0	
			県内市外専用		0	0
			県間・接続専用	区域内	0	0
				区域外	0	0
					0	0
	54Mb/s	エコノミー (タイプ1)	区域内専用	同一収容	0	
				異収容	0	
			県内市外専用		0	0
			県間・接続専用	区域内	0	0
				区域外	0	0
					0	0
	54Mb/s	エコノミー (タイプ2)	区域内専用	同一収容	0	
				異収容	0	
			県内市外専用		0	0
			県間・接続専用	区域内	0	0
				区域外	0	0
					0	0
	55Mb/s		区域内専用	同一収容	0	
				異収容	0	
			県内市外専用		1	19
			県間・接続専用	区域内	1	0
				区域外	0	0
					0	0
	55Mb/s	セカンド (タイプ1)	区域内専用	同一収容	0	
				異収容	0	
			県内市外専用		0	0
			県間・接続専用	区域内	0	0
			区域外	0	0	
				0	0	
55Mb/s	セカンド (タイプ2)	区域内専用	同一収容	0		
			異収容	0		
		県内市外専用		0	0	
		県間・接続専用	区域内	0	0	
			区域外	0	0	
				0	0	
55Mb/s	エコノミー (タイプ1)	区域内専用	同一収容	0		
			異収容	0		
		県内市外専用		0	0	
		県間・接続専用	区域内	0	0	
			区域外	0	0	
				0	0	
55Mb/s	エコノミー (タイプ2)	区域内専用	同一収容	0		
			異収容	1		
		県内市外専用		1	19	
		県間・接続専用	区域内	2	0	
			区域外	0	0	
				0	0	
56Mb/s		区域内専用	同一収容	0		
			異収容	0		
		県内市外専用		0	0	
		県間・接続専用	区域内	0	0	
			区域外	0	0	
				0	0	
56Mb/s	セカンド (タイプ1)	区域内専用	同一収容	0		
			異収容	0		
		県内市外専用		0	0	
		県間・接続専用	区域内	0	0	
			区域外	0	0	
				0	0	
56Mb/s	セカンド (タイプ2)	区域内専用	同一収容	0		
			異収容	0		
		県内市外専用		0	0	
		県間・接続専用	区域内	0	0	
			区域外	0	0	
				0	0	
56Mb/s	エコノミー (タイプ1)	区域内専用	同一収容	0		
			異収容	0		
		県内市外専用		0	0	
		県間・接続専用	区域内	1	0	
			区域外	0	0	
				0	0	
56Mb/s	エコノミー (タイプ2)	区域内専用	同一収容	0		
			異収容	0		
		県内市外専用		0	0	
		県間・接続専用	区域内	0	0	
			区域外	0	0	
				0	0	
57Mb/s		区域内専用	同一収容	0		
			異収容	0		
		県内市外専用		0	0	
		県間・接続専用	区域内	0	0	
			区域外	0	0	
				0	0	
57Mb/s	セカンド (タイプ1)	区域内専用	同一収容	0		
			異収容	0		
		県内市外専用		0	0	
		県間・接続専用	区域内	0	0	
			区域外	0	0	
				0	0	
57Mb/s	セカンド (タイプ2)	区域内専用	同一収容	0		
			異収容	0		
		県内市外専用		0	0	
		県間・接続専用	区域内	0	0	
			区域外	0	0	
				0	0	

サービス	品目	グレード	専用線形態	契約回線数	MA間回線距離	
	57Mb/s	エコノミー (タイプ1)	区域内専用	同一収容	0	
				異収容	0	
			県内市外専用	区域内	0	0
				区域外	0	0
			県間・接続専用	区域内	0	0
				区域外	0	0
	57Mb/s	エコノミー (タイプ2)	区域内専用	同一収容	0	
				異収容	1	
			県内市外専用	区域内	0	0
				区域外	0	0
			県間・接続専用	区域内	0	0
				区域外	0	0
	58Mb/s		区域内専用	同一収容	0	
				異収容	2	
			県内市外専用	区域内	0	0
				区域外	0	0
			県間・接続専用	区域内	1	0
				区域外	0	0
	58Mb/s	セカンド (タイプ1)	区域内専用	同一収容	0	
				異収容	0	
			県内市外専用	区域内	0	0
				区域外	0	0
			県間・接続専用	区域内	0	0
				区域外	0	0
58Mb/s	セカンド (タイプ2)	区域内専用	同一収容	0		
			異収容	0		
		県内市外専用	区域内	0	0	
			区域外	0	0	
		県間・接続専用	区域内	0	0	
			区域外	0	0	
58Mb/s	エコノミー (タイプ1)	区域内専用	同一収容	0		
			異収容	0		
		県内市外専用	区域内	0	0	
			区域外	0	0	
		県間・接続専用	区域内	0	0	
			区域外	0	0	
58Mb/s	エコノミー (タイプ2)	区域内専用	同一収容	0		
			異収容	0		
		県内市外専用	区域内	0	0	
			区域外	0	0	
		県間・接続専用	区域内	0	0	
			区域外	0	0	
59Mb/s		区域内専用	同一収容	0		
			異収容	0		
		県内市外専用	区域内	0	0	
			区域外	0	0	
		県間・接続専用	区域内	0	0	
			区域外	0	0	
59Mb/s	セカンド (タイプ1)	区域内専用	同一収容	0		
			異収容	0		
		県内市外専用	区域内	0	0	
			区域外	0	0	
		県間・接続専用	区域内	0	0	
			区域外	0	0	
59Mb/s	セカンド (タイプ2)	区域内専用	同一収容	0		
			異収容	0		
		県内市外専用	区域内	0	0	
			区域外	0	0	
		県間・接続専用	区域内	0	0	
			区域外	0	0	
59Mb/s	エコノミー (タイプ1)	区域内専用	同一収容	0		
			異収容	0		
		県内市外専用	区域内	0	0	
			区域外	0	0	
		県間・接続専用	区域内	0	0	
			区域外	0	0	
59Mb/s	エコノミー (タイプ2)	区域内専用	同一収容	0		
			異収容	0		
		県内市外専用	区域内	0	0	
			区域外	0	0	
		県間・接続専用	区域内	0	0	
			区域外	0	0	
60Mb/s		区域内専用	同一収容	1		
			異収容	0		
		県内市外専用	区域内	0	0	
			区域外	0	0	
		県間・接続専用	区域内	3	10	
			区域外	1	10	
60Mb/s	セカンド (タイプ1)	区域内専用	同一収容	0		
			異収容	0		
		県内市外専用	区域内	0	0	
			区域外	0	0	
		県間・接続専用	区域内	0	0	
			区域外	0	0	
60Mb/s	セカンド (タイプ2)	区域内専用	同一収容	0		
			異収容	0		
		県内市外専用	区域内	0	0	
			区域外	0	0	
		県間・接続専用	区域内	0	0	
			区域外	0	0	
60Mb/s	エコノミー (タイプ1)	区域内専用	同一収容	0		
			異収容	0		
		県内市外専用	区域内	0	0	
			区域外	0	0	
		県間・接続専用	区域内	0	0	
			区域外	0	0	

サービス	品目	グレード	専用線形態	契約回線数	MA間回線距離	
	60Mb/s	エコノミー (タイプ2)	区域内専用	同一収容	0	
				異収容	8	
			県内市外専用		0	0
	61Mb/s		県間・接続専用	区域内	12	
				区域外	3	70
			区域内専用	同一収容	0	
	61Mb/s			異収容	0	
			県内市外専用		0	0
			県間・接続専用	区域内	0	
	61Mb/s	セカンド (タイプ1)		区域外	0	0
			区域内専用	同一収容	0	
				異収容	0	
	61Mb/s	セカンド (タイプ2)	県内市外専用		0	0
			県間・接続専用	区域内	0	
				区域外	0	0
	61Mb/s	エコノミー (タイプ1)	区域内専用	同一収容	0	
				異収容	0	
			県内市外専用		0	0
	61Mb/s	エコノミー (タイプ2)	県間・接続専用	区域内	0	
				区域外	0	0
			区域内専用	同一収容	0	
	61Mb/s			異収容	0	
			県内市外専用		0	0
			県間・接続専用	区域内	0	
	62Mb/s			区域外	0	0
			区域内専用	同一収容	0	
				異収容	0	
	62Mb/s	セカンド (タイプ1)	県内市外専用		0	0
県間・接続専用			区域内	0		
			区域外	0	0	
62Mb/s	セカンド (タイプ2)	区域内専用	同一収容	0		
			異収容	0		
		県内市外専用		0	0	
62Mb/s	エコノミー (タイプ1)	県間・接続専用	区域内	0		
			区域外	0	0	
		区域内専用	同一収容	0		
62Mb/s	エコノミー (タイプ2)		異収容	0		
		県内市外専用		0	0	
		県間・接続専用	区域内	0		
62Mb/s			区域外	0	0	
		区域内専用	同一収容	0		
			異収容	0		
63Mb/s		県内市外専用		0	0	
		県間・接続専用	区域内	0		
			区域外	0	0	
63Mb/s	セカンド (タイプ1)	区域内専用	同一収容	1		
			異収容	0		
		県内市外専用		0	0	
63Mb/s	セカンド (タイプ2)	県間・接続専用	区域内	0		
			区域外	0	0	
		区域内専用	同一収容	0		
63Mb/s	エコノミー (タイプ1)		異収容	0		
		県内市外専用		0	0	
		県間・接続専用	区域内	0		
63Mb/s	エコノミー (タイプ2)		区域外	0	0	
		区域内専用	同一収容	0		
			異収容	0		
63Mb/s		県内市外専用		0	0	
		県間・接続専用	区域内	0		
			区域外	0	0	
63Mb/s	セカンド (タイプ1)	区域内専用	同一収容	0		
			異収容	0		
		県内市外専用		0	0	
63Mb/s	セカンド (タイプ2)	県間・接続専用	区域内	0		
			区域外	0	0	
		区域内専用	同一収容	0		
63Mb/s	エコノミー (タイプ1)		異収容	0		
		県内市外専用		0	0	
		県間・接続専用	区域内	0		
63Mb/s	エコノミー (タイプ2)		区域外	0	0	
		区域内専用	同一収容	0		
			異収容	0		
63Mb/s		県内市外専用		0	0	
		県間・接続専用	区域内	0		
			区域外	0	0	

サービス	品目	グレード	専用線形態	契約回線数	M A 間回線距離	
	64Mb/s		区域内専用	同一収容	0	
				異収容	0	
			県内市外専用		0	0
	64Mb/s	セカンド (タイプ1)	区域内専用	区域内	0	0
				区域外	0	0
			県内市外専用		0	0
	64Mb/s	セカンド (タイプ2)	区域内専用	同一収容	0	
				異収容	0	
			県内市外専用		0	0
	64Mb/s	エコノミー (タイプ1)	区域内専用	区域内	0	0
				区域外	0	0
			県内市外専用		0	0
	64Mb/s	エコノミー (タイプ2)	区域内専用	同一収容	0	
				異収容	0	
			県内市外専用		0	0
	65Mb/s		区域内専用	同一収容	3	
				異収容	0	
			県内市外専用		0	0
	65Mb/s	セカンド (タイプ1)	区域内専用	区域内	1	27
				区域外	1	
			県内市外専用		0	0
	65Mb/s	セカンド (タイプ2)	区域内専用	同一収容	0	
				異収容	0	
			県内市外専用		0	0
	65Mb/s	エコノミー (タイプ1)	区域内専用	区域内	0	0
				区域外	0	0
			県内市外専用		0	0
	65Mb/s	エコノミー (タイプ2)	区域内専用	同一収容	0	
			異収容	0		
県内市外専用				0	0	
66Mb/s	セカンド (タイプ1)	区域内専用	区域内	8	0	
			区域外	0	0	
		県内市外専用		0	0	
66Mb/s	セカンド (タイプ2)	区域内専用	同一収容	1		
			異収容	0		
		県内市外専用		0	0	
66Mb/s	エコノミー (タイプ1)	区域内専用	区域内	0	0	
			区域外	0	0	
		県内市外専用		0	0	
66Mb/s	エコノミー (タイプ2)	区域内専用	同一収容	0		
			異収容	0		
		県内市外専用		0	0	
67Mb/s		区域内専用	同一収容	1		
			異収容	1		
		県内市外専用		0	0	
		区域内専用	区域内	0	0	
			区域外	0	0	
		県間・接続専用		0	0	

サービス	品目	グレード	専用線形態	契約回線数	MA間回線距離	
	67Mb/s	セカンド (タイプ1)	区域内専用	同一収容	0	
				異収容	0	
			県内市外専用		0	0
	67Mb/s	セカンド (タイプ2)	区域内専用	区域内	0	0
				区域外	0	0
			県内市外専用		0	0
	67Mb/s	エコノミー (タイプ1)	区域内専用	同一収容	0	
				異収容	0	
			県内市外専用		0	0
	67Mb/s	エコノミー (タイプ2)	区域内専用	区域内	0	0
				区域外	0	0
			県内市外専用		0	0
	68Mb/s	セカンド (タイプ1)	区域内専用	同一収容	0	
				異収容	0	
			県内市外専用		0	0
	68Mb/s	セカンド (タイプ2)	区域内専用	区域内	1	0
				区域外	0	0
			県内市外専用		0	0
	68Mb/s	エコノミー (タイプ1)	区域内専用	同一収容	0	
				異収容	0	
			県内市外専用		0	0
	68Mb/s	エコノミー (タイプ2)	区域内専用	区域内	0	0
				区域外	0	0
			県内市外専用		0	0
	69Mb/s	セカンド (タイプ1)	区域内専用	同一収容	0	
				異収容	0	
			県内市外専用		0	0
	69Mb/s	セカンド (タイプ2)	区域内専用	区域内	0	0
			区域外	0	0	
県内市外専用				0	0	
69Mb/s	エコノミー (タイプ1)	区域内専用	同一収容	0		
			異収容	0		
		県内市外専用		0	0	
69Mb/s	エコノミー (タイプ2)	区域内専用	区域内	2	0	
			区域外	0	0	
		県内市外専用		0	0	
70Mb/s	セカンド (タイプ1)	区域内専用	同一収容	1		
			異収容	0		
		県内市外専用		0	0	
70Mb/s	セカンド (タイプ2)	区域内専用	区域内	2	0	
			区域外	0	0	
		県内市外専用		0	0	

サービス	品目	グレード	専用線形態	契約回線数	MA間回線距離	
	70Mb/s	セカンド (タイプ2)	区域内専用	同一収容	0	
				異収容	0	
			県内市外専用		0	0
	70Mb/s	エコノミー (タイプ1)	区域内専用	同一収容	0	0
				異収容	1	
			県内市外専用		0	0
	70Mb/s	セカンド (タイプ1)	区域内専用	同一収容	0	
				異収容	4	
			県内市外専用		0	0
	70Mb/s	エコノミー (タイプ2)	区域内専用	同一収容	0	
				異収容	1	
			県内市外専用		0	0
	71Mb/s		区域内専用	同一収容	0	
				異収容	1	9
			県内市外専用		0	0
	71Mb/s		区域内専用	同一収容	0	
				異収容	0	
			県内市外専用		0	0
	71Mb/s	セカンド (タイプ1)	区域内専用	同一収容	0	
				異収容	0	
			県内市外専用		0	0
	71Mb/s	セカンド (タイプ2)	区域内専用	同一収容	0	
				異収容	0	
			県内市外専用		0	0
	71Mb/s	エコノミー (タイプ1)	区域内専用	同一収容	0	
				異収容	0	
			県内市外専用		0	0
	71Mb/s	エコノミー (タイプ2)	区域内専用	同一収容	0	
				異収容	1	
			県内市外専用		0	0
72Mb/s		区域内専用	同一収容	0		
			異収容	0		
		県内市外専用		0	0	
72Mb/s	セカンド (タイプ1)	区域内専用	同一収容	0		
			異収容	0		
		県内市外専用		0	0	
72Mb/s	セカンド (タイプ2)	区域内専用	同一収容	0		
			異収容	0		
		県内市外専用		0	0	
72Mb/s	エコノミー (タイプ1)	区域内専用	同一収容	0		
			異収容	0		
		県内市外専用		0	0	
72Mb/s	エコノミー (タイプ2)	区域内専用	同一収容	0		
			異収容	0		
		県内市外専用		0	0	
73Mb/s		区域内専用	同一収容	0		
			異収容	0		
		県内市外専用		0	0	
73Mb/s	セカンド (タイプ1)	区域内専用	同一収容	0		
			異収容	0		
		県内市外専用		0	0	
73Mb/s	セカンド (タイプ2)	区域内専用	同一収容	0		
			異収容	0		
		県内市外専用		0	0	

サービス	品目	グレード	専用線形態	契約回線数	MA間回線距離	
	73Mb/s	エコノミー (タイプ1)	区域内専用	同一収容	0	
				異収容	0	
			県内市外専用		0	0
			県間・接続専用	区域内	0	0
				区域外	0	0
					0	0
	73Mb/s	エコノミー (タイプ2)	区域内専用	同一収容	0	
				異収容	0	
			県内市外専用		0	0
			県間・接続専用	区域内	0	0
				区域外	0	0
					0	0
	74Mb/s		区域内専用	同一収容	0	
				異収容	0	
			県内市外専用		0	0
			県間・接続専用	区域内	0	0
				区域外	0	0
					0	0
	74Mb/s	セカンド (タイプ1)	区域内専用	同一収容	0	
				異収容	0	
			県内市外専用		0	0
			県間・接続専用	区域内	0	0
				区域外	0	0
					0	0
	74Mb/s	セカンド (タイプ2)	区域内専用	同一収容	0	
				異収容	0	
			県内市外専用		0	0
			県間・接続専用	区域内	0	0
				区域外	0	0
					0	0
74Mb/s	エコノミー (タイプ1)	区域内専用	同一収容	0		
			異収容	0		
		県内市外専用		0	0	
		県間・接続専用	区域内	0	0	
			区域外	0	0	
				0	0	
74Mb/s	エコノミー (タイプ2)	区域内専用	同一収容	0		
			異収容	0		
		県内市外専用		0	0	
		県間・接続専用	区域内	0	0	
			区域外	0	0	
				0	0	
75Mb/s		区域内専用	同一収容	0		
			異収容	0		
		県内市外専用		0	0	
		県間・接続専用	区域内	1	0	
			区域外	0	0	
				0	0	
75Mb/s	セカンド (タイプ1)	区域内専用	同一収容	0		
			異収容	0		
		県内市外専用		0	0	
		県間・接続専用	区域内	0	0	
			区域外	0	0	
				0	0	
75Mb/s	セカンド (タイプ2)	区域内専用	同一収容	0		
			異収容	0		
		県内市外専用		0	0	
		県間・接続専用	区域内	0	0	
			区域外	0	0	
				0	0	
75Mb/s	エコノミー (タイプ1)	区域内専用	同一収容	0		
			異収容	0		
		県内市外専用		0	0	
		県間・接続専用	区域内	0	0	
			区域外	0	0	
				0	0	
75Mb/s	エコノミー (タイプ2)	区域内専用	同一収容	0		
			異収容	0		
		県内市外専用		0	0	
		県間・接続専用	区域内	0	0	
			区域外	0	0	
				0	0	
76Mb/s		区域内専用	同一収容	2		
			異収容	0		
		県内市外専用		0	0	
		県間・接続専用	区域内	0	0	
			区域外	0	0	
				0	0	
76Mb/s	セカンド (タイプ1)	区域内専用	同一収容	0		
			異収容	0		
		県内市外専用		0	0	
		県間・接続専用	区域内	0	0	
			区域外	0	0	
				0	0	
76Mb/s	セカンド (タイプ2)	区域内専用	同一収容	0		
			異収容	0		
		県内市外専用		0	0	
		県間・接続専用	区域内	0	0	
			区域外	0	0	
				0	0	
76Mb/s	エコノミー (タイプ1)	区域内専用	同一収容	0		
			異収容	0		
		県内市外専用		0	0	
		県間・接続専用	区域内	0	0	
			区域外	0	0	
				0	0	

サービス	品目	グレード	専用線形態	契約回線数	MA間回線距離	
	76Mb/s	エコノミー (タイプ2)	区域内専用	同一収容	0	0
				異収容	0	
			県内市外専用		0	
	77Mb/s		区域内専用	同一収容	0	0
				異収容	0	
			県内市外専用		0	
	77Mb/s	セカンド (タイプ1)	区域内専用	同一収容	0	0
				異収容	0	
			県内市外専用		0	
	77Mb/s	セカンド (タイプ2)	区域内専用	同一収容	0	0
				異収容	0	
			県内市外専用		0	
	77Mb/s	エコノミー (タイプ1)	区域内専用	同一収容	0	0
				異収容	0	
			県内市外専用		0	
	77Mb/s	エコノミー (タイプ2)	区域内専用	同一収容	0	0
				異収容	0	
			県内市外専用		0	
	78Mb/s		区域内専用	同一収容	0	0
				異収容	0	
			県内市外専用		0	
	78Mb/s	セカンド (タイプ1)	区域内専用	同一収容	0	0
				異収容	0	
			県内市外専用		0	
	78Mb/s	セカンド (タイプ2)	区域内専用	同一収容	0	0
				異収容	0	
			県内市外専用		0	
	78Mb/s	エコノミー (タイプ1)	区域内専用	同一収容	0	0
				異収容	0	
			県内市外専用		0	
78Mb/s	エコノミー (タイプ2)	区域内専用	同一収容	0	0	
			異収容	0		
		県内市外専用		0		
79Mb/s		区域内専用	同一収容	0	0	
			異収容	0		
		県内市外専用		0		
79Mb/s	セカンド (タイプ1)	区域内専用	同一収容	0	0	
			異収容	0		
		県内市外専用		0		
79Mb/s	セカンド (タイプ2)	区域内専用	同一収容	0	0	
			異収容	0		
		県内市外専用		0		
79Mb/s	エコノミー (タイプ1)	区域内専用	同一収容	0	0	
			異収容	0		
		県内市外専用		0		
79Mb/s	エコノミー (タイプ2)	区域内専用	同一収容	0	0	
			異収容	0		
		県内市外専用		0		

サービス	品目	グレード	専用線形態	契約回線数	M A 間回線距離	
	80Mb/s		区域内専用	同一収容	0	
				異収容	0	
			県内市外専用	区域内	2	0
				区域外	0	0
			県間・接続専用	区域内	0	0
				区域外	0	0
	80Mb/s	セカンド (タイプ1)	区域内専用	同一収容	0	
				異収容	0	
			県内市外専用	区域内	0	0
				区域外	0	0
			県間・接続専用	区域内	0	0
				区域外	0	0
	80Mb/s	セカンド (タイプ2)	区域内専用	同一収容	0	
				異収容	0	
			県内市外専用	区域内	0	0
				区域外	0	0
			県間・接続専用	区域内	0	0
				区域外	0	0
	80Mb/s	エコノミー (タイプ1)	区域内専用	同一収容	0	
				異収容	0	
			県内市外専用	区域内	1	17
				区域外	2	0
			県間・接続専用	区域内	0	0
				区域外	0	0
	80Mb/s	エコノミー (タイプ2)	区域内専用	同一収容	0	
				異収容	0	
			県内市外専用	区域内	8	0
				区域外	2	20
県間・接続専用			区域内	0	0	
			区域外	0	0	
81Mb/s		区域内専用	同一収容	0		
			異収容	0		
		県内市外専用	区域内	0	0	
			区域外	0	0	
		県間・接続専用	区域内	0	0	
			区域外	0	0	
81Mb/s	セカンド (タイプ1)	区域内専用	同一収容	0		
			異収容	0		
		県内市外専用	区域内	0	0	
			区域外	0	0	
		県間・接続専用	区域内	0	0	
			区域外	0	0	
81Mb/s	セカンド (タイプ2)	区域内専用	同一収容	0		
			異収容	0		
		県内市外専用	区域内	0	0	
			区域外	0	0	
		県間・接続専用	区域内	0	0	
			区域外	0	0	
81Mb/s	エコノミー (タイプ1)	区域内専用	同一収容	0		
			異収容	0		
		県内市外専用	区域内	0	0	
			区域外	0	0	
		県間・接続専用	区域内	0	0	
			区域外	0	0	
81Mb/s	エコノミー (タイプ2)	区域内専用	同一収容	0		
			異収容	0		
		県内市外専用	区域内	0	0	
			区域外	0	0	
		県間・接続専用	区域内	0	0	
			区域外	0	0	
82Mb/s		区域内専用	同一収容	0		
			異収容	0		
		県内市外専用	区域内	0	0	
			区域外	0	0	
		県間・接続専用	区域内	0	0	
			区域外	0	0	
82Mb/s	セカンド (タイプ1)	区域内専用	同一収容	0		
			異収容	0		
		県内市外専用	区域内	0	0	
			区域外	0	0	
		県間・接続専用	区域内	0	0	
			区域外	0	0	
82Mb/s	セカンド (タイプ2)	区域内専用	同一収容	0		
			異収容	0		
		県内市外専用	区域内	0	0	
			区域外	0	0	
		県間・接続専用	区域内	0	0	
			区域外	0	0	
82Mb/s	エコノミー (タイプ1)	区域内専用	同一収容	0		
			異収容	0		
		県内市外専用	区域内	0	0	
			区域外	0	0	
		県間・接続専用	区域内	0	0	
			区域外	0	0	
82Mb/s	エコノミー (タイプ2)	区域内専用	同一収容	0		
			異収容	0		
		県内市外専用	区域内	0	0	
			区域外	2	38	
		県間・接続専用	区域内	0	0	
			区域外	0	0	
83Mb/s		区域内専用	同一収容	0		
			異収容	0		
		県内市外専用	区域内	0	0	
			区域外	0	0	
		県間・接続専用	区域内	0	0	
			区域外	0	0	
83Mb/s	セカンド (タイプ1)	区域内専用	同一収容	0		
			異収容	0		
		県内市外専用	区域内	0	0	
			区域外	0	0	
		県間・接続専用	区域内	0	0	
			区域外	0	0	

サービス	品目	グレード	専用線形態	契約回線数	MA間回線距離	
	86Mb/s	セカンド (タイプ2)	区域内専用	同一収容	0	0
				異収容	0	
			県内市外専用		0	
	86Mb/s	エコノミー (タイプ1)	区域内専用	同一収容	0	0
				異収容	0	
			県内市外専用		0	
	86Mb/s	エコノミー (タイプ2)	区域内専用	同一収容	0	0
				異収容	0	
			県内市外専用		0	
	87Mb/s		区域内専用	同一収容	0	0
				異収容	0	
			県内市外専用		0	
	87Mb/s	セカンド (タイプ1)	区域内専用	同一収容	0	0
				異収容	0	
			県内市外専用		0	
	87Mb/s	セカンド (タイプ2)	区域内専用	同一収容	0	0
				異収容	0	
			県内市外専用		0	
	87Mb/s	エコノミー (タイプ1)	区域内専用	同一収容	0	0
				異収容	0	
			県内市外専用		0	
	87Mb/s	エコノミー (タイプ2)	区域内専用	同一収容	0	0
				異収容	0	
			県内市外専用		0	
	88Mb/s		区域内専用	同一収容	0	0
				異収容	0	
			県内市外専用		0	
	88Mb/s	セカンド (タイプ1)	区域内専用	同一収容	0	0
			異収容	0		
県内市外専用				0		
88Mb/s	セカンド (タイプ2)	区域内専用	同一収容	0	0	
			異収容	0		
		県内市外専用		0		
88Mb/s	エコノミー (タイプ1)	区域内専用	同一収容	0	0	
			異収容	0		
		県内市外専用		0		
88Mb/s	エコノミー (タイプ2)	区域内専用	同一収容	0	0	
			異収容	0		
		県内市外専用		0		
89Mb/s		区域内専用	同一収容	0	0	
			異収容	0		
		県内市外専用		0		
89Mb/s	セカンド (タイプ1)	区域内専用	同一収容	0	0	
			異収容	0		
		県内市外専用		0		
89Mb/s	セカンド (タイプ2)	区域内専用	同一収容	0	0	
			異収容	0		
		県内市外専用		0		

サービス	品目	グレード	専用線形態	契約回線数	MA間回線距離	
	89Mb/s	エコノミー (タイプ1)	区域内専用	同一収容	0	
				異収容	0	
			県内市外専用		0	0
			県間・接続専用	区域内	0	0
				区域外	0	0
					0	0
	89Mb/s	エコノミー (タイプ2)	区域内専用	同一収容	0	
				異収容	0	
			県内市外専用		0	0
			県間・接続専用	区域内	0	0
				区域外	0	0
					0	0
	90Mb/s		区域内専用	同一収容	1	
				異収容	0	
			県内市外専用		1	10
			県間・接続専用	区域内	2	
				区域外	0	0
					0	0
	90Mb/s	セカンド (タイプ1)	区域内専用	同一収容	0	
				異収容	0	
			県内市外専用		0	0
			県間・接続専用	区域内	0	0
				区域外	0	0
					0	0
	90Mb/s	セカンド (タイプ2)	区域内専用	同一収容	0	
				異収容	0	
			県内市外専用		0	0
			県間・接続専用	区域内	0	0
				区域外	0	0
					0	0
90Mb/s	エコノミー (タイプ1)	区域内専用	同一収容	0		
			異収容	0		
		県内市外専用		0	0	
		県間・接続専用	区域内	0	0	
			区域外	0	0	
				0	0	
90Mb/s	エコノミー (タイプ2)	区域内専用	同一収容	0		
			異収容	0		
		県内市外専用		1	33	
		県間・接続専用	区域内	11		
			区域外	0	0	
				0	0	
91Mb/s		区域内専用	同一収容	0		
			異収容	0		
		県内市外専用		0	0	
		県間・接続専用	区域内	0	0	
			区域外	0	0	
				0	0	
91Mb/s	セカンド (タイプ1)	区域内専用	同一収容	0		
			異収容	0		
		県内市外専用		0	0	
		県間・接続専用	区域内	0	0	
			区域外	0	0	
				0	0	
91Mb/s	セカンド (タイプ2)	区域内専用	同一収容	0		
			異収容	0		
		県内市外専用		0	0	
		県間・接続専用	区域内	0	0	
			区域外	0	0	
				0	0	
91Mb/s	エコノミー (タイプ1)	区域内専用	同一収容	0		
			異収容	0		
		県内市外専用		0	0	
		県間・接続専用	区域内	0	0	
			区域外	0	0	
				0	0	
91Mb/s	エコノミー (タイプ2)	区域内専用	同一収容	0		
			異収容	0		
		県内市外専用		0	0	
		県間・接続専用	区域内	0	0	
			区域外	0	0	
				0	0	
92Mb/s		区域内専用	同一収容	0		
			異収容	0		
		県内市外専用		0	0	
		県間・接続専用	区域内	0	0	
			区域外	0	0	
				0	0	
92Mb/s	セカンド (タイプ1)	区域内専用	同一収容	0		
			異収容	0		
		県内市外専用		0	0	
		県間・接続専用	区域内	0	0	
			区域外	0	0	
				0	0	
92Mb/s	セカンド (タイプ2)	区域内専用	同一収容	0		
			異収容	0		
		県内市外専用		0	0	
		県間・接続専用	区域内	0	0	
			区域外	0	0	
				0	0	
92Mb/s	エコノミー (タイプ1)	区域内専用	同一収容	0		
			異収容	0		
		県内市外専用		0	0	
		県間・接続専用	区域内	0	0	
			区域外	0	0	
				0	0	

サービス	品目	グレード	専用線形態	契約回線数	MA間回線距離	
	92Mb/s	エコノミー (タイプ2)	区域内専用	同一収容	0	0
				異収容	0	
			県内市外専用		0	
			県間・接続専用	区域内	0	
				区域外	0	
					0	
	93Mb/s		区域内専用	同一収容	1	0
				異収容	0	
			県内市外専用		0	
			県間・接続専用	区域内	0	
				区域外	0	
					0	
	93Mb/s	セカンド (タイプ1)	区域内専用	同一収容	0	0
				異収容	0	
			県内市外専用		0	
			県間・接続専用	区域内	0	
				区域外	0	
					0	
	93Mb/s	セカンド (タイプ2)	区域内専用	同一収容	0	0
				異収容	0	
			県内市外専用		0	
			県間・接続専用	区域内	0	
				区域外	0	
					0	
	93Mb/s	エコノミー (タイプ1)	区域内専用	同一収容	0	0
				異収容	0	
			県内市外専用		0	
			県間・接続専用	区域内	0	
			区域外	0		
				0		
93Mb/s	エコノミー (タイプ2)	区域内専用	同一収容	0	0	
			異収容	0		
		県内市外専用		0		
		県間・接続専用	区域内	2		
			区域外	0		
				0		
94Mb/s		区域内専用	同一収容	1	0	
			異収容	0		
		県内市外専用		0		
		県間・接続専用	区域内	0		
			区域外	0		
				0		
94Mb/s	セカンド (タイプ1)	区域内専用	同一収容	0	0	
			異収容	0		
		県内市外専用		0		
		県間・接続専用	区域内	0		
			区域外	0		
				0		
94Mb/s	セカンド (タイプ2)	区域内専用	同一収容	0	0	
			異収容	0		
		県内市外専用		0		
		県間・接続専用	区域内	0		
			区域外	0		
				0		
94Mb/s	エコノミー (タイプ1)	区域内専用	同一収容	0	0	
			異収容	0		
		県内市外専用		0		
		県間・接続専用	区域内	0		
			区域外	0		
				0		
94Mb/s	エコノミー (タイプ2)	区域内専用	同一収容	0	0	
			異収容	0		
		県内市外専用		0		
		県間・接続専用	区域内	1		
			区域外	0		
				0		
95Mb/s		区域内専用	同一収容	0	0	
			異収容	0		
		県内市外専用		0		
		県間・接続専用	区域内	1		
			区域外	0		
				0		
95Mb/s	セカンド (タイプ1)	区域内専用	同一収容	0	0	
			異収容	0		
		県内市外専用		0		
		県間・接続専用	区域内	0		
			区域外	0		
				0		
95Mb/s	セカンド (タイプ2)	区域内専用	同一収容	0	0	
			異収容	0		
		県内市外専用		0		
		県間・接続専用	区域内	0		
			区域外	0		
				0		
95Mb/s	エコノミー (タイプ1)	区域内専用	同一収容	0	0	
			異収容	0		
		県内市外専用		0		
		県間・接続専用	区域内	0		
			区域外	0		
				0		
95Mb/s	エコノミー (タイプ2)	区域内専用	同一収容	0	0	
			異収容	0		
		県内市外専用		0		
		県間・接続専用	区域内	1		
			区域外	0		
				0		

サービス	品目	グレード	専用線形態	契約回線数	MA間回線距離		
	96Mb/s		区域内専用	同一収容	0		
				異収容	0		
			県内市外専用		0	0	
		セカンド (タイプ1)		県間・接続専用	区域内	2	
				区域外	0	0	
	区域内専用			同一収容	0		
					異収容	0	
			県内市外専用		0	0	
			県間・接続専用	区域内	0		
				区域外	0	0	
		96Mb/s	セカンド (タイプ2)	区域内専用	同一収容	0	
				異収容	0		
	県内市外専用				0	0	
			県間・接続専用	区域内	0		
				区域外	0	0	
		96Mb/s	エコノミー (タイプ1)	区域内専用	同一収容	0	
				異収容	0		
	県内市外専用				0	0	
			県間・接続専用	区域内	0		
				区域外	0	0	
		96Mb/s	エコノミー (タイプ2)	区域内専用	同一収容	0	
				異収容	0		
	県内市外専用				0	0	
			県間・接続専用	区域内	2		
			区域外	0	0		
	97Mb/s		区域内専用	同一収容	0		
			異収容	0			
県内市外専用				0	0		
		県間・接続専用	区域内	0			
			区域外	0	0		
	97Mb/s	セカンド (タイプ1)	区域内専用	同一収容	0		
			異収容	0			
県内市外専用				0	0		
		県間・接続専用	区域内	0			
			区域外	0	0		
	97Mb/s	セカンド (タイプ2)	区域内専用	同一収容	0		
			異収容	0			
県内市外専用				0	0		
		県間・接続専用	区域内	0			
			区域外	0	0		
	97Mb/s	エコノミー (タイプ1)	区域内専用	同一収容	0		
			異収容	0			
県内市外専用				0	0		
		県間・接続専用	区域内	0			
			区域外	0	0		
	97Mb/s	エコノミー (タイプ2)	区域内専用	同一収容	0		
			異収容	0			
県内市外専用				0	0		
		県間・接続専用	区域内	0			
			区域外	0	0		
	98Mb/s		区域内専用	同一収容	0		
			異収容	0			
県内市外専用				0	0		
		県間・接続専用	区域内	0			
			区域外	0	0		
	98Mb/s	セカンド (タイプ1)	区域内専用	同一収容	0		
			異収容	0			
県内市外専用				0	0		
		県間・接続専用	区域内	0			
			区域外	0	0		
	98Mb/s	セカンド (タイプ2)	区域内専用	同一収容	0		
			異収容	0			
県内市外専用				0	0		
		県間・接続専用	区域内	0			
			区域外	0	0		
	98Mb/s	エコノミー (タイプ1)	区域内専用	同一収容	0		
			異収容	0			
県内市外専用				0	0		
		県間・接続専用	区域内	0			
			区域外	0	0		
	98Mb/s	エコノミー (タイプ2)	区域内専用	同一収容	0		
			異収容	0			
県内市外専用				0	0		
		県間・接続専用	区域内	0			
			区域外	0	0		
	99Mb/s		区域内専用	同一収容	0		
			異収容	0			
県内市外専用				0	0		
		県間・接続専用	区域内	0			
			区域外	0	0		

サービス	品目	グレード	専用線形態	契約回線数	M A 間回線距離	
	99Mb/s	セカンド (タイプ1)	区域内専用	同一収容	0	
				異収容	0	
			県内市外専用	区域内	0	0
				区域外	0	0
			県間・接続専用	区域内	0	0
				区域外	0	0
	99Mb/s	セカンド (タイプ2)	区域内専用	同一収容	0	
				異収容	0	
			県内市外専用	区域内	0	0
				区域外	0	0
			県間・接続専用	区域内	0	0
				区域外	0	0
	99Mb/s	エコノミー (タイプ1)	区域内専用	同一収容	0	
				異収容	0	
			県内市外専用	区域内	0	0
				区域外	0	0
			県間・接続専用	区域内	0	0
				区域外	0	0
	99Mb/s	エコノミー (タイプ2)	区域内専用	同一収容	0	
				異収容	0	
			県内市外専用	区域内	0	0
				区域外	0	0
			県間・接続専用	区域内	0	0
				区域外	0	0
	100Mb/s		区域内専用	同一収容	27	
				異収容	4	
			県内市外専用	区域内	1	15
				区域外	8	0
県間・接続専用			区域内	0	0	
			区域外	0	0	
100Mb/s	セカンド (タイプ1)	区域内専用	同一収容	0		
			異収容	0		
		県内市外専用	区域内	0	0	
			区域外	0	0	
		県間・接続専用	区域内	0	0	
			区域外	0	0	
100Mb/s	セカンド (タイプ2)	区域内専用	同一収容	0		
			異収容	0		
		県内市外専用	区域内	0	0	
			区域外	0	0	
		県間・接続専用	区域内	0	0	
			区域外	0	0	
100Mb/s	エコノミー (タイプ1)	区域内専用	同一収容	0		
			異収容	0		
		県内市外専用	区域内	0	0	
			区域外	1	19	
		県間・接続専用	区域内	3	15	
			区域外	1	42	
100Mb/s	エコノミー (タイプ2)	区域内専用	同一収容	0		
			異収容	3		
		県内市外専用	区域内	8	15	
			区域外	2	42	
		県間・接続専用	区域内	0	0	
			区域外	0	0	
101Mb/s		区域内専用	同一収容	0		
			異収容	0		
		県内市外専用	区域内	0	0	
			区域外	0	0	
		県間・接続専用	区域内	0	0	
			区域外	0	0	
101Mb/s	セカンド (タイプ1)	区域内専用	同一収容	0		
			異収容	0		
		県内市外専用	区域内	0	0	
			区域外	0	0	
		県間・接続専用	区域内	0	0	
			区域外	0	0	
101Mb/s	セカンド (タイプ2)	区域内専用	同一収容	0		
			異収容	0		
		県内市外専用	区域内	0	0	
			区域外	0	0	
		県間・接続専用	区域内	0	0	
			区域外	0	0	
101Mb/s	エコノミー (タイプ1)	区域内専用	同一収容	0		
			異収容	0		
		県内市外専用	区域内	0	0	
			区域外	0	0	
		県間・接続専用	区域内	0	0	
			区域外	0	0	
101Mb/s	エコノミー (タイプ2)	区域内専用	同一収容	0		
			異収容	0		
		県内市外専用	区域内	0	0	
			区域外	0	0	
		県間・接続専用	区域内	0	0	
			区域外	0	0	
102Mb/s		区域内専用	同一収容	0		
			異収容	0		
		県内市外専用	区域内	0	0	
			区域外	0	0	
		県間・接続専用	区域内	0	0	
			区域外	0	0	
102Mb/s	セカンド (タイプ1)	区域内専用	同一収容	0		
			異収容	0		
		県内市外専用	区域内	0	0	
			区域外	0	0	
		県間・接続専用	区域内	0	0	
			区域外	0	0	

サービス	品目	グレード	専用線形態	契約回線数	MA間回線距離	
	102Mb/s	セカンド (タイプ2)	区域内専用	同一収容	0	
				異収容	0	
			県内市外専用		0	0
			県間・接続専用	区域内	0	0
				区域外	0	0
					0	0
	102Mb/s	エコノミー (タイプ1)	区域内専用	同一収容	0	
				異収容	0	
			県内市外専用		0	0
			県間・接続専用	区域内	0	0
				区域外	0	0
					0	0
	102Mb/s	エコノミー (タイプ2)	区域内専用	同一収容	0	
				異収容	0	
			県内市外専用		0	0
			県間・接続専用	区域内	0	0
				区域外	0	0
					0	0
	103Mb/s		区域内専用	同一収容	0	
				異収容	0	
			県内市外専用		0	0
			県間・接続専用	区域内	0	0
				区域外	0	0
					0	0
	103Mb/s	セカンド (タイプ1)	区域内専用	同一収容	0	
				異収容	0	
			県内市外専用		0	0
			県間・接続専用	区域内	0	0
			区域外	0	0	
				0	0	
103Mb/s	セカンド (タイプ2)	区域内専用	同一収容	0		
			異収容	0		
		県内市外専用		0	0	
		県間・接続専用	区域内	0	0	
			区域外	0	0	
				0	0	
103Mb/s	エコノミー (タイプ1)	区域内専用	同一収容	0		
			異収容	0		
		県内市外専用		0	0	
		県間・接続専用	区域内	0	0	
			区域外	0	0	
				0	0	
103Mb/s	エコノミー (タイプ2)	区域内専用	同一収容	0		
			異収容	0		
		県内市外専用		0	0	
		県間・接続専用	区域内	0	0	
			区域外	0	0	
				0	0	
104Mb/s		区域内専用	同一収容	0		
			異収容	0		
		県内市外専用		0	0	
		県間・接続専用	区域内	0	0	
			区域外	0	0	
				0	0	
104Mb/s	セカンド (タイプ1)	区域内専用	同一収容	0		
			異収容	0		
		県内市外専用		0	0	
		県間・接続専用	区域内	0	0	
			区域外	0	0	
				0	0	
104Mb/s	セカンド (タイプ2)	区域内専用	同一収容	0		
			異収容	0		
		県内市外専用		0	0	
		県間・接続専用	区域内	0	0	
			区域外	0	0	
				0	0	
104Mb/s	エコノミー (タイプ1)	区域内専用	同一収容	0		
			異収容	0		
		県内市外専用		0	0	
		県間・接続専用	区域内	0	0	
			区域外	0	0	
				0	0	
104Mb/s	エコノミー (タイプ2)	区域内専用	同一収容	0		
			異収容	0		
		県内市外専用		0	0	
		県間・接続専用	区域内	0	0	
			区域外	0	0	
				0	0	
105Mb/s		区域内専用	同一収容	0		
			異収容	0		
		県内市外専用		0	0	
		県間・接続専用	区域内	2	0	
			区域外	0	0	
				0	0	
105Mb/s	セカンド (タイプ1)	区域内専用	同一収容	0		
			異収容	0		
		県内市外専用		0	0	
		県間・接続専用	区域内	0	0	
			区域外	0	0	
				0	0	
105Mb/s	セカンド (タイプ2)	区域内専用	同一収容	0		
			異収容	0		
		県内市外専用		0	0	
		県間・接続専用	区域内	0	0	
			区域外	0	0	
				0	0	

サービス	品目	グレード	専用線形態	契約回線数	MA間回線距離	
	105Mb/s	エコノミー (タイプ1)	区域内専用	同一収容	0	0
				異収容	0	
			県内市外専用		0	
	105Mb/s	エコノミー (タイプ2)	区域内専用	同一収容	0	0
				異収容	0	
			県内市外専用		0	
	106Mb/s		区域内専用	同一収容	0	0
				異収容	0	
			県内市外専用		0	
	106Mb/s	セカンド (タイプ1)	区域内専用	同一収容	0	0
				異収容	0	
			県内市外専用		0	
	106Mb/s	セカンド (タイプ2)	区域内専用	同一収容	0	0
				異収容	0	
			県内市外専用		0	
	106Mb/s	エコノミー (タイプ1)	区域内専用	同一収容	0	0
				異収容	0	
			県内市外専用		0	
	106Mb/s	エコノミー (タイプ2)	区域内専用	同一収容	0	0
				異収容	0	
			県内市外専用		0	
	107Mb/s		区域内専用	同一収容	0	0
				異収容	0	
			県内市外専用		0	
	107Mb/s	セカンド (タイプ1)	区域内専用	同一収容	0	0
				異収容	0	
			県内市外専用		0	
	107Mb/s	セカンド (タイプ2)	区域内専用	同一収容	0	0
			異収容	0		
県内市外専用				0		
107Mb/s	エコノミー (タイプ1)	区域内専用	同一収容	0	0	
			異収容	0		
		県内市外専用		0		
107Mb/s	エコノミー (タイプ2)	区域内専用	同一収容	0	0	
			異収容	0		
		県内市外専用		0		
108Mb/s		区域内専用	同一収容	0	0	
			異収容	0		
		県内市外専用		0		
108Mb/s	セカンド (タイプ1)	区域内専用	同一収容	0	0	
			異収容	0		
		県内市外専用		0		
108Mb/s	セカンド (タイプ2)	区域内専用	同一収容	0	0	
			異収容	0		
		県内市外専用		0		
108Mb/s	エコノミー (タイプ1)	区域内専用	同一収容	0	0	
			異収容	0		
		県内市外専用		0		
		区域内専用	同一収容	0	0	
			異収容	0		
		県内市外専用		0		

サービス	品目	グレード	専用線形態	契約回線数	M A 間回線距離		
	108Mb/s	エコノミー (タイプ2)	区域内専用	同一収容	0	0	
				異収容	0		
			県内市外専用	区域内	0		0
				区域外	0		
			県間・接続専用	区域内	0		0
				区域外	0		
	109Mb/s	セカンド (タイプ1)	区域内専用	同一収容	0	0	
				異収容	0		
			県内市外専用	区域内	0		0
				区域外	0		
			県間・接続専用	区域内	0		0
				区域外	0		
	109Mb/s	セカンド (タイプ2)	区域内専用	同一収容	0	0	
				異収容	0		
			県内市外専用	区域内	0		0
				区域外	0		
			県間・接続専用	区域内	0		0
				区域外	0		
	109Mb/s	エコノミー (タイプ1)	区域内専用	同一収容	0	0	
				異収容	0		
			県内市外専用	区域内	0		0
				区域外	0		
			県間・接続専用	区域内	0		0
				区域外	0		
	109Mb/s	エコノミー (タイプ2)	区域内専用	同一収容	0	0	
				異収容	0		
			県内市外専用	区域内	0		0
				区域外	0		
県間・接続専用			区域内	0	0		
			区域外	0			
110Mb/s	セカンド (タイプ1)	区域内専用	同一収容	4	0		
			異収容	0			
		県内市外専用	区域内	7		0	
			区域外	4			
		県間・接続専用	区域内	0		106	
			区域外	0			
110Mb/s	セカンド (タイプ2)	区域内専用	同一収容	0	0		
			異収容	0			
		県内市外専用	区域内	0		0	
			区域外	0			
		県間・接続専用	区域内	0		0	
			区域外	0			
110Mb/s	エコノミー (タイプ1)	区域内専用	同一収容	0	0		
			異収容	0			
		県内市外専用	区域内	0		0	
			区域外	0			
		県間・接続専用	区域内	0		0	
			区域外	0			
110Mb/s	エコノミー (タイプ2)	区域内専用	同一収容	0	0		
			異収容	0			
		県内市外専用	区域内	0		0	
			区域外	0			
		県間・接続専用	区域内	0		0	
			区域外	0			
111Mb/s	セカンド (タイプ1)	区域内専用	同一収容	0	0		
			異収容	0			
		県内市外専用	区域内	0		0	
			区域外	0			
		県間・接続専用	区域内	0		0	
			区域外	0			
111Mb/s	セカンド (タイプ2)	区域内専用	同一収容	0	0		
			異収容	0			
		県内市外専用	区域内	0		0	
			区域外	0			
		県間・接続専用	区域内	0		0	
			区域外	0			
111Mb/s	エコノミー (タイプ1)	区域内専用	同一収容	0	0		
			異収容	0			
		県内市外専用	区域内	0		0	
			区域外	0			
		県間・接続専用	区域内	0		0	
			区域外	0			
111Mb/s	エコノミー (タイプ2)	区域内専用	同一収容	0	0		
			異収容	0			
		県内市外専用	区域内	0		0	
			区域外	0			
		県間・接続専用	区域内	0		0	
			区域外	0			

サービス	品目	グレード	専用線形態	契約回線数	MA間回線距離	
	112Mb/s		区域内専用	同一収容	0	
				異収容	1	
			県内市外専用		0	0
	112Mb/s	セカンド (タイプ1)	区域内専用	同一収容	0	
				異収容	0	0
			県内市外専用		0	0
	112Mb/s	セカンド (タイプ2)	区域内専用	同一収容	0	
				異収容	0	0
			県内市外専用		0	0
	112Mb/s	エコノミー (タイプ1)	区域内専用	同一収容	0	
				異収容	0	0
			県内市外専用		0	0
	112Mb/s	エコノミー (タイプ2)	区域内専用	同一収容	0	
				異収容	0	0
			県内市外専用		0	0
	113Mb/s		区域内専用	同一収容	1	
				異収容	0	0
			県内市外専用		0	0
	113Mb/s	セカンド (タイプ1)	区域内専用	同一収容	0	
				異収容	0	0
			県内市外専用		0	0
	113Mb/s	セカンド (タイプ2)	区域内専用	同一収容	0	
				異収容	0	0
			県内市外専用		0	0
	113Mb/s	エコノミー (タイプ1)	区域内専用	同一収容	0	
				異収容	0	0
			県内市外専用		0	0
	113Mb/s	エコノミー (タイプ2)	区域内専用	同一収容	0	
			異収容	0	0	
県内市外専用				0	0	
114Mb/s		区域内専用	同一収容	0		
			異収容	0	0	
		県内市外専用		0	0	
114Mb/s	セカンド (タイプ1)	区域内専用	同一収容	0		
			異収容	0	0	
		県内市外専用		0	0	
114Mb/s	セカンド (タイプ2)	区域内専用	同一収容	0		
			異収容	0	0	
		県内市外専用		0	0	
114Mb/s	エコノミー (タイプ1)	区域内専用	同一収容	0		
			異収容	0	0	
		県内市外専用		0	0	
114Mb/s	エコノミー (タイプ2)	区域内専用	同一収容	0		
			異収容	0	0	
		県内市外専用		0	0	
115Mb/s		区域内専用	同一収容	0		
			異収容	0	0	
		県内市外専用		0	0	
115Mb/s		区域内専用	同一収容	0		
			異収容	0	0	
		県内市外専用		0	0	

サービス	品目	グレード	専用線形態	契約回線数	MA間回線距離	
	118Mb/s	セカンド (タイプ2)	区域内専用	同一収容	0	
				異収容	0	
			県内市外専用		0	0
			県間・接続専用	区域内	0	0
				区域外	0	0
					0	0
	118Mb/s	エコノミー (タイプ1)	区域内専用	同一収容	0	
				異収容	0	
			県内市外専用		0	0
			県間・接続専用	区域内	0	0
				区域外	0	0
					0	0
	118Mb/s	エコノミー (タイプ2)	区域内専用	同一収容	0	
				異収容	0	
			県内市外専用		0	0
			県間・接続専用	区域内	0	0
				区域外	0	0
					0	0
	119Mb/s		区域内専用	同一収容	0	
				異収容	0	
			県内市外専用		0	0
			県間・接続専用	区域内	0	0
				区域外	0	0
					0	0
	119Mb/s	セカンド (タイプ1)	区域内専用	同一収容	0	
				異収容	0	
			県内市外専用		0	0
			県間・接続専用	区域内	0	0
				区域外	0	0
					0	0
119Mb/s	セカンド (タイプ2)	区域内専用	同一収容	0		
			異収容	0		
		県内市外専用		0	0	
		県間・接続専用	区域内	0	0	
			区域外	0	0	
				0	0	
119Mb/s	エコノミー (タイプ1)	区域内専用	同一収容	0		
			異収容	0		
		県内市外専用		0	0	
		県間・接続専用	区域内	0	0	
			区域外	0	0	
				0	0	
119Mb/s	エコノミー (タイプ2)	区域内専用	同一収容	0		
			異収容	0		
		県内市外専用		0	0	
		県間・接続専用	区域内	0	0	
			区域外	0	0	
				0	0	
120Mb/s		区域内専用	同一収容	0		
			異収容	2		
		県内市外専用		0	0	
		県間・接続専用	区域内	2	0	
			区域外	0	0	
				0	0	
120Mb/s	セカンド (タイプ1)	区域内専用	同一収容	0		
			異収容	0		
		県内市外専用		0	0	
		県間・接続専用	区域内	0	0	
			区域外	0	0	
				0	0	
120Mb/s	セカンド (タイプ2)	区域内専用	同一収容	0		
			異収容	0		
		県内市外専用		0	0	
		県間・接続専用	区域内	0	0	
			区域外	0	0	
				0	0	
120Mb/s	エコノミー (タイプ1)	区域内専用	同一収容	0		
			異収容	0		
		県内市外専用		0	0	
		県間・接続専用	区域内	0	0	
			区域外	0	0	
				0	0	
120Mb/s	エコノミー (タイプ2)	区域内専用	同一収容	0		
			異収容	1		
		県内市外専用		1	27	
		県間・接続専用	区域内	3		
			区域外	1	29	
				0		
121Mb/s		区域内専用	同一収容	0		
			異収容	0		
		県内市外専用		0	0	
		県間・接続専用	区域内	0	0	
			区域外	0	0	
				0	0	
121Mb/s	セカンド (タイプ1)	区域内専用	同一収容	0		
			異収容	0		
		県内市外専用		0	0	
		県間・接続専用	区域内	0	0	
			区域外	0	0	
				0	0	
121Mb/s	セカンド (タイプ2)	区域内専用	同一収容	0		
			異収容	0		
		県内市外専用		0	0	
		県間・接続専用	区域内	0	0	
			区域外	0	0	
				0	0	

サービス	品目	グレード	専用線形態	契約回線数	MA間回線距離	
	121Mb/s	エコノミー (タイプ1)	区域内専用	同一収容	0	
				異収容	0	
			県内市外専用		0	0
			県間・接続専用	区域内	0	0
				区域外	0	0
					0	0
	121Mb/s	エコノミー (タイプ2)	区域内専用	同一収容	0	
				異収容	0	
			県内市外専用		0	0
			県間・接続専用	区域内	0	0
				区域外	0	0
					0	0
	122Mb/s		区域内専用	同一収容	0	
				異収容	0	
			県内市外専用		0	0
			県間・接続専用	区域内	0	0
				区域外	0	0
					0	0
	122Mb/s	セカンド (タイプ1)	区域内専用	同一収容	0	
				異収容	0	
			県内市外専用		0	0
			県間・接続専用	区域内	0	0
				区域外	0	0
					0	0
	122Mb/s	セカンド (タイプ2)	区域内専用	同一収容	0	
				異収容	0	
			県内市外専用		0	0
			県間・接続専用	区域内	0	0
				区域外	0	0
					0	0
122Mb/s	エコノミー (タイプ1)	区域内専用	同一収容	0		
			異収容	0		
		県内市外専用		0	0	
		県間・接続専用	区域内	0	0	
			区域外	0	0	
				0	0	
122Mb/s	エコノミー (タイプ2)	区域内専用	同一収容	0		
			異収容	0		
		県内市外専用		0	0	
		県間・接続専用	区域内	0	0	
			区域外	0	0	
				0	0	
123Mb/s		区域内専用	同一収容	0		
			異収容	0		
		県内市外専用		0	0	
		県間・接続専用	区域内	0	0	
			区域外	0	0	
				0	0	
123Mb/s	セカンド (タイプ1)	区域内専用	同一収容	0		
			異収容	0		
		県内市外専用		0	0	
		県間・接続専用	区域内	0	0	
			区域外	0	0	
				0	0	
123Mb/s	セカンド (タイプ2)	区域内専用	同一収容	0		
			異収容	0		
		県内市外専用		0	0	
		県間・接続専用	区域内	0	0	
			区域外	0	0	
				0	0	
123Mb/s	エコノミー (タイプ1)	区域内専用	同一収容	0		
			異収容	0		
		県内市外専用		0	0	
		県間・接続専用	区域内	0	0	
			区域外	0	0	
				0	0	
123Mb/s	エコノミー (タイプ2)	区域内専用	同一収容	0		
			異収容	0		
		県内市外専用		0	0	
		県間・接続専用	区域内	1	20	
			区域外	1	20	
				0	0	
124Mb/s		区域内専用	同一収容	0		
			異収容	0		
		県内市外専用		0	0	
		県間・接続専用	区域内	0	0	
			区域外	0	0	
				0	0	
124Mb/s	セカンド (タイプ1)	区域内専用	同一収容	0		
			異収容	0		
		県内市外専用		0	0	
		県間・接続専用	区域内	0	0	
			区域外	0	0	
				0	0	
124Mb/s	セカンド (タイプ2)	区域内専用	同一収容	0		
			異収容	0		
		県内市外専用		0	0	
		県間・接続専用	区域内	0	0	
			区域外	0	0	
				0	0	
124Mb/s	エコノミー (タイプ1)	区域内専用	同一収容	0		
			異収容	0		
		県内市外専用		0	0	
		県間・接続専用	区域内	0	0	
			区域外	0	0	
				0	0	

サービス	品目	グレード	専用線形態	契約回線数	MA間回線距離	
	124Mb/s	エコノミー (タイプ2)	区域内専用	同一収容	0	
				異収容	0	
			県内市外専用		0	0
	125Mb/s		区域内専用	区域内	0	0
				区域外	0	0
			県内市外専用		0	0
	125Mb/s	セカンド (タイプ1)	区域内専用	同一収容	3	
				異収容	0	
			県内市外専用		0	0
	125Mb/s	セカンド (タイプ2)	区域内専用	区域内	1	
				区域外	1	9
			県内市外専用		0	0
	125Mb/s	セカンド (タイプ1)	区域内専用	同一収容	0	
				異収容	0	
			県内市外専用		0	0
	125Mb/s	エコノミー (タイプ1)	区域内専用	区域内	0	
				区域外	0	0
			県内市外専用		0	0
	125Mb/s	エコノミー (タイプ2)	区域内専用	同一収容	0	
				異収容	0	
			県内市外専用		0	0
	126Mb/s		区域内専用	区域内	0	
				区域外	0	0
			県内市外専用		0	0
	126Mb/s	セカンド (タイプ1)	区域内専用	同一収容	0	
				異収容	0	
			県内市外専用		0	0
	126Mb/s	セカンド (タイプ2)	区域内専用	区域内	0	
				区域外	0	0
			県内市外専用		0	0
126Mb/s	エコノミー (タイプ1)	区域内専用	同一収容	0		
			異収容	0		
		県内市外専用		0	0	
126Mb/s	エコノミー (タイプ2)	区域内専用	区域内	0		
			区域外	0	0	
		県内市外専用		0	0	
127Mb/s		区域内専用	同一収容	0		
			異収容	0		
		県内市外専用		0	0	
127Mb/s	セカンド (タイプ1)	区域内専用	区域内	0		
			区域外	0	0	
		県内市外専用		0	0	
127Mb/s	セカンド (タイプ2)	区域内専用	同一収容	0		
			異収容	0		
		県内市外専用		0	0	
127Mb/s	エコノミー (タイプ1)	区域内専用	区域内	0		
			区域外	0	0	
		県内市外専用		0	0	
127Mb/s	エコノミー (タイプ2)	区域内専用	同一収容	0		
			異収容	0		
		県内市外専用		0	0	

サービス	品目	グレード	専用線形態	契約回線数	MA間回線距離	
	128Mb/s		区域内専用	同一収容	0	
				異収容	0	
			県内市外専用		0	0
			県間・接続専用	区域内	0	0
				区域外	0	0
					0	0
	128Mb/s	セカンド (タイプ1)	区域内専用	同一収容	0	
				異収容	0	
			県内市外専用		0	0
			県間・接続専用	区域内	0	0
				区域外	0	0
					0	0
	128Mb/s	セカンド (タイプ2)	区域内専用	同一収容	0	
				異収容	0	
			県内市外専用		0	0
			県間・接続専用	区域内	0	0
				区域外	0	0
					0	0
	128Mb/s	エコノミー (タイプ1)	区域内専用	同一収容	0	
				異収容	0	
			県内市外専用		0	0
			県間・接続専用	区域内	0	0
				区域外	0	0
					0	0
	128Mb/s	エコノミー (タイプ2)	区域内専用	同一収容	0	
				異収容	0	
			県内市外専用		0	0
			県間・接続専用	区域内	0	0
			区域外	0	0	
				0	0	
129Mb/s		区域内専用	同一収容	0		
			異収容	0		
		県内市外専用		0	0	
		県間・接続専用	区域内	0	0	
			区域外	0	0	
				0	0	
129Mb/s	セカンド (タイプ1)	区域内専用	同一収容	0		
			異収容	0		
		県内市外専用		0	0	
		県間・接続専用	区域内	0	0	
			区域外	0	0	
				0	0	
129Mb/s	セカンド (タイプ2)	区域内専用	同一収容	0		
			異収容	0		
		県内市外専用		0	0	
		県間・接続専用	区域内	0	0	
			区域外	0	0	
				0	0	
129Mb/s	エコノミー (タイプ1)	区域内専用	同一収容	0		
			異収容	0		
		県内市外専用		0	0	
		県間・接続専用	区域内	0	0	
			区域外	0	0	
				0	0	
129Mb/s	エコノミー (タイプ2)	区域内専用	同一収容	0		
			異収容	0		
		県内市外専用		0	0	
		県間・接続専用	区域内	0	0	
			区域外	0	0	
				0	0	
130Mb/s		区域内専用	同一収容	0		
			異収容	0		
		県内市外専用		0	0	
		県間・接続専用	区域内	2	0	
			区域外	0	0	
				0	0	
130Mb/s	セカンド (タイプ1)	区域内専用	同一収容	0		
			異収容	0		
		県内市外専用		0	0	
		県間・接続専用	区域内	0	0	
			区域外	0	0	
				0	0	
130Mb/s	セカンド (タイプ2)	区域内専用	同一収容	0		
			異収容	0		
		県内市外専用		0	0	
		県間・接続専用	区域内	0	0	
			区域外	0	0	
				0	0	
130Mb/s	エコノミー (タイプ1)	区域内専用	同一収容	0		
			異収容	0		
		県内市外専用		0	0	
		県間・接続専用	区域内	0	0	
			区域外	0	0	
				0	0	
130Mb/s	エコノミー (タイプ2)	区域内専用	同一収容	0		
			異収容	0		
		県内市外専用		0	0	
		県間・接続専用	区域内	0	0	
			区域外	0	0	
				0	0	
131Mb/s		区域内専用	同一収容	0		
			異収容	0		
		県内市外専用		0	0	
		県間・接続専用	区域内	0	0	
			区域外	0	0	
				0	0	

サービス	品目	グレード	専用線形態	契約回線数	MA間回線距離	
	131Mb/s	セカンド (タイプ1)	区域内専用	同一収容	0	
				異収容	0	
			県内市外専用		0	0
			県間・接続専用	区域内	0	0
				区域外	0	0
					0	0
	131Mb/s	セカンド (タイプ2)	区域内専用	同一収容	0	
				異収容	0	
			県内市外専用		0	0
			県間・接続専用	区域内	0	0
				区域外	0	0
					0	0
	131Mb/s	エコノミー (タイプ1)	区域内専用	同一収容	0	
				異収容	0	
			県内市外専用		0	0
			県間・接続専用	区域内	0	0
				区域外	0	0
					0	0
	131Mb/s	エコノミー (タイプ2)	区域内専用	同一収容	0	
				異収容	0	
			県内市外専用		0	0
			県間・接続専用	区域内	0	0
				区域外	0	0
					0	0
	132Mb/s		区域内専用	同一収容	0	
				異収容	0	
			県内市外専用		0	0
			県間・接続専用	区域内	0	0
			区域外	0	0	
				0	0	
132Mb/s	セカンド (タイプ1)	区域内専用	同一収容	0		
			異収容	0		
		県内市外専用		0	0	
		県間・接続専用	区域内	0	0	
			区域外	0	0	
				0	0	
132Mb/s	セカンド (タイプ2)	区域内専用	同一収容	0		
			異収容	0		
		県内市外専用		0	0	
		県間・接続専用	区域内	0	0	
			区域外	0	0	
				0	0	
132Mb/s	エコノミー (タイプ1)	区域内専用	同一収容	0		
			異収容	0		
		県内市外専用		0	0	
		県間・接続専用	区域内	0	0	
			区域外	0	0	
				0	0	
132Mb/s	エコノミー (タイプ2)	区域内専用	同一収容	0		
			異収容	0		
		県内市外専用		0	0	
		県間・接続専用	区域内	0	0	
			区域外	0	0	
				0	0	
133Mb/s		区域内専用	同一収容	0		
			異収容	0		
		県内市外専用		0	0	
		県間・接続専用	区域内	0	0	
			区域外	0	0	
				0	0	
133Mb/s	セカンド (タイプ1)	区域内専用	同一収容	0		
			異収容	0		
		県内市外専用		0	0	
		県間・接続専用	区域内	0	0	
			区域外	0	0	
				0	0	
133Mb/s	セカンド (タイプ2)	区域内専用	同一収容	0		
			異収容	0		
		県内市外専用		0	0	
		県間・接続専用	区域内	0	0	
			区域外	0	0	
				0	0	
133Mb/s	エコノミー (タイプ1)	区域内専用	同一収容	0		
			異収容	0		
		県内市外専用		0	0	
		県間・接続専用	区域内	0	0	
			区域外	0	0	
				0	0	
133Mb/s	エコノミー (タイプ2)	区域内専用	同一収容	0		
			異収容	0		
		県内市外専用		0	0	
		県間・接続専用	区域内	0	0	
			区域外	0	0	
				0	0	
134Mb/s		区域内専用	同一収容	1		
			異収容	0		
		県内市外専用		0	0	
		県間・接続専用	区域内	0	0	
			区域外	0	0	
				0	0	
134Mb/s	セカンド (タイプ1)	区域内専用	同一収容	0		
			異収容	0		
		県内市外専用		0	0	
		県間・接続専用	区域内	0	0	
			区域外	0	0	
				0	0	

サービス	品目	グレード	専用線形態	契約回線数	MA間回線距離	
	134Mb/s	セカンド (タイプ2)	区域内専用	同一収容	0	
				異収容	0	
			県内市外専用		0	0
			県間・接続専用	区域内	0	0
				区域外	0	0
					0	0
	134Mb/s	エコノミー (タイプ1)	区域内専用	同一収容	0	
				異収容	0	
			県内市外専用		0	0
			県間・接続専用	区域内	0	0
				区域外	0	0
					0	0
	134Mb/s	エコノミー (タイプ2)	区域内専用	同一収容	0	
				異収容	0	
			県内市外専用		0	0
			県間・接続専用	区域内	3	0
				区域外	0	0
					0	0
	135Mb/s		区域内専用	同一収容	28	
				異収容	3	
			県内市外専用		0	0
			県間・接続専用	区域内	3	0
				区域外	0	0
					0	0
135Mb/s	セカンド (タイプ1)	区域内専用	同一収容	0		
			異収容	0		
		県内市外専用		0	0	
		県間・接続専用	区域内	0	0	
			区域外	0	0	
				0	0	
135Mb/s	セカンド (タイプ2)	区域内専用	同一収容	0		
			異収容	1		
		県内市外専用		0	0	
		県間・接続専用	区域内	0	0	
			区域外	0	0	
				0	0	
135Mb/s	エコノミー (タイプ1)	区域内専用	同一収容	0		
			異収容	1		
		県内市外専用		1	36	
		県間・接続専用	区域内	3		
			区域外	1	10	
				0		
135Mb/s	エコノミー (タイプ2)	区域内専用	同一収容	0		
			異収容	23		
		県内市外専用		3	50	
		県間・接続専用	区域内	34		
			区域外	5	128	
				0		
600Mb/s		区域内専用	同一収容	0		
			異収容	0		
		県内市外専用		0	0	
		県間・接続専用	区域内	0	0	
			区域外	0	0	
				0	0	
600Mb/s	エコノミー (タイプ1)	区域内専用	同一収容	0		
			異収容	0		
		県内市外専用		0	0	
		県間・接続専用	区域内	0	0	
			区域外	0	0	
				0	0	
600Mb/s	エコノミー (タイプ2)	区域内専用	同一収容	13		
			異収容	1		
		県内市外専用		0	0	
		県間・接続専用	区域内	0	0	
			区域外	0	0	
				0	0	

サービス	品目	グレード	専用線形態	契約回線数	M A 間回線距離	
第2種ATM専用 (「上り」又は「下り」で伝送速度を保証するもの)	0.2Mb/s		区域内専用	同一収容	0	
				異収容	1	
			県内市外専用	区域内	0	0
				区域外	1	0
	0.2Mb/s	エコノミー (タイプ1)	区域内専用	同一収容	0	
				異収容	2	
			県内市外専用	区域内	0.5	7
				区域外	3	0
	0.2Mb/s	エコノミー (タイプ2)	区域内専用	同一収容	0	
				異収容	8.5	
			県内市外専用	区域内	2	0
				区域外	0	0
	0.3Mb/s		区域内専用	同一収容	0	
				異収容	0	
			県内市外専用	区域内	0	0
				区域外	0	0
	0.3Mb/s	エコノミー (タイプ1)	区域内専用	同一収容	0	
				異収容	2	
			県内市外専用	区域内	0.5	7
				区域外	0	0
	0.3Mb/s	エコノミー (タイプ2)	区域内専用	同一収容	0	
				異収容	1.5	
			県内市外専用	区域内	0	0
				区域外	0	0
	0.4Mb/s		区域内専用	同一収容	0	
				異収容	0	
			県内市外専用	区域内	0	0
				区域外	0	0
	0.4Mb/s	エコノミー (タイプ1)	区域内専用	同一収容	0	
				異収容	1.5	
			県内市外専用	区域内	0	0
				区域外	0	0
	0.4Mb/s	エコノミー (タイプ2)	区域内専用	同一収容	0	
				異収容	0	
			県内市外専用	区域内	0.5	17
				区域外	0	0
	0.5Mb/s		区域内専用	同一収容	0	
				異収容	0	
			県内市外専用	区域内	0	0
				区域外	0	0
0.5Mb/s	エコノミー (タイプ1)	区域内専用	同一収容	0		
			異収容	0		
		県内市外専用	区域内	0	0	
			区域外	0	0	
0.5Mb/s	エコノミー (タイプ2)	区域内専用	同一収容	0		
			異収容	2		
		県内市外専用	区域内	0	0	
			区域外	1	12	
0.6Mb/s		区域内専用	同一収容	0		
			異収容	0		
		県内市外専用	区域内	0	0	
			区域外	0	0	
0.6Mb/s	エコノミー (タイプ1)	区域内専用	同一収容	0		
			異収容	0		
		県内市外専用	区域内	0	0	
			区域外	0	0	
0.6Mb/s	エコノミー (タイプ2)	区域内専用	同一収容	0		
			異収容	1		
		県内市外専用	区域内	0	0	
			区域外	0	0	
0.7Mb/s		区域内専用	同一収容	0		
			異収容	0		
		県内市外専用	区域内	0	0	
			区域外	0	0	

サービス	品目	グレード	専用線形態	契約回線数	MA間回線距離	
	0.7Mb/s	エコノミー (タイプ1)	区域内専用	同一収容	0	
				異収容	0	
			県内市外専用	区域内	0	0
				区域外	0	0
			県間・接続専用	区域内	0	0
				区域外	0	0
	0.7Mb/s	エコノミー (タイプ2)	区域内専用	同一収容	0	
				異収容	0	
			県内市外専用	区域内	0	0
				区域外	0	0
			県間・接続専用	区域内	0	0
				区域外	0	0
	0.8Mb/s		区域内専用	同一収容	0	
				異収容	0	
			県内市外専用	区域内	0	0
				区域外	0	0
			県間・接続専用	区域内	0	0
				区域外	0	0
	0.8Mb/s	エコノミー (タイプ1)	区域内専用	同一収容	0	
				異収容	0	
			県内市外専用	区域内	0	0
				区域外	0	0
			県間・接続専用	区域内	0	0
				区域外	0	0
	0.8Mb/s	エコノミー (タイプ2)	区域内専用	同一収容	0	
				異収容	0	
			県内市外専用	区域内	0	0
				区域外	0	0
県間・接続専用			区域内	0	0	
			区域外	0	0	
0.9Mb/s		区域内専用	同一収容	0		
			異収容	0		
		県内市外専用	区域内	0	0	
			区域外	0	0	
		県間・接続専用	区域内	0	0	
			区域外	0	0	
0.9Mb/s	エコノミー (タイプ1)	区域内専用	同一収容	0		
			異収容	0		
		県内市外専用	区域内	0	0	
			区域外	0	0	
		県間・接続専用	区域内	0	0	
			区域外	0	0	
0.9Mb/s	エコノミー (タイプ2)	区域内専用	同一収容	0		
			異収容	0		
		県内市外専用	区域内	0	0	
			区域外	0	0	
		県間・接続専用	区域内	0	0	
			区域外	0	0	
1.0Mb/s		区域内専用	同一収容	0		
			異収容	0		
		県内市外専用	区域内	0	0	
			区域外	0	0	
		県間・接続専用	区域内	0.5	0	
			区域外	0	0	
1.0Mb/s	エコノミー (タイプ1)	区域内専用	同一収容	0		
			異収容	1.5		
		県内市外専用	区域内	0	0	
			区域外	0	0	
		県間・接続専用	区域内	0	0	
			区域外	0	0	
1.0Mb/s	エコノミー (タイプ2)	区域内専用	同一収容	0		
			異収容	1		
		県内市外専用	区域内	0.5	17	
			区域外	0	0	
		県間・接続専用	区域内	0	0	
			区域外	0	0	
2.0Mb/s		区域内専用	同一収容	0		
			異収容	0		
		県内市外専用	区域内	0	0	
			区域外	0	0	
		県間・接続専用	区域内	0	0	
			区域外	0	0	
2.0Mb/s	エコノミー (タイプ1)	区域内専用	同一収容	0		
			異収容	1		
		県内市外専用	区域内	0	0	
			区域外	0	0	
		県間・接続専用	区域内	0	0	
			区域外	0	0	
2.0Mb/s	エコノミー (タイプ2)	区域内専用	同一収容	0		
			異収容	0		
		県内市外専用	区域内	0	0	
			区域外	0	0	
		県間・接続専用	区域内	0	0	
			区域外	0	0	
3.0Mb/s		区域内専用	同一収容	0		
			異収容	0		
		県内市外専用	区域内	0	0	
			区域外	0	0	
		県間・接続専用	区域内	0.5	0	
			区域外	0	0	
3.0Mb/s	エコノミー (タイプ1)	区域内専用	同一収容	0		
			異収容	1		
		県内市外専用	区域内	0	0	
			区域外	0	0	
		県間・接続専用	区域内	0	0	
			区域外	0	0	

サービス	品目	グレード	専用線形態	契約回線数	MA間回線距離		
	3.0Mb/s	エコノミー (タイプ2)	区域内専用	同一収容	0	0	
				異収容	0		
			県内市外専用	区域内	0		0
					0		
			県間・接続専用	区域内	0		0
				区域外	0		
	4.0Mb/s		区域内専用	同一収容	0	0	
				異収容	0		
			県内市外専用	区域内	0		0
					0		
			県間・接続専用	区域内	0		0
				区域外	0		
	4.0Mb/s	エコノミー (タイプ1)	区域内専用	同一収容	0	0	
				異収容	0		
			県内市外専用	区域内	0		0
					0		
			県間・接続専用	区域内	0		0
				区域外	0		
	4.0Mb/s	エコノミー (タイプ2)	区域内専用	同一収容	0	0	
				異収容	0		
			県内市外専用	区域内	0		0
					0		
			県間・接続専用	区域内	0		0
				区域外	0		
	5.0Mb/s		区域内専用	同一収容	0	0	
				異収容	0		
			県内市外専用	区域内	0		0
					0		
県間・接続専用			区域内	0	0		
			区域外	0			
5.0Mb/s	エコノミー (タイプ1)	区域内専用	同一収容	0	0		
			異収容	2			
		県内市外専用	区域内	0		0	
				0			
		県間・接続専用	区域内	0		0	
			区域外	0			
5.0Mb/s	エコノミー (タイプ2)	区域内専用	同一収容	0	0		
			異収容	0			
		県内市外専用	区域内	0		0	
				0			
		県間・接続専用	区域内	0		0	
			区域外	0			
6.0Mb/s		区域内専用	同一収容	0	0		
			異収容	0			
		県内市外専用	区域内	0		0	
				0			
		県間・接続専用	区域内	0		0	
			区域外	0			
6.0Mb/s	エコノミー (タイプ1)	区域内専用	同一収容	0	0		
			異収容	0			
		県内市外専用	区域内	0		0	
				0			
		県間・接続専用	区域内	0		0	
			区域外	0			
6.0Mb/s	エコノミー (タイプ2)	区域内専用	同一収容	0	0		
			異収容	0			
		県内市外専用	区域内	0		0	
				0			
		県間・接続専用	区域内	0		0	
			区域外	0			
7.0Mb/s		区域内専用	同一収容	0	0		
			異収容	0			
		県内市外専用	区域内	0		0	
				0			
		県間・接続専用	区域内	0		0	
			区域外	0			
7.0Mb/s	エコノミー (タイプ1)	区域内専用	同一収容	0	0		
			異収容	0			
		県内市外専用	区域内	0		0	
				0			
		県間・接続専用	区域内	0		0	
			区域外	0			
7.0Mb/s	エコノミー (タイプ2)	区域内専用	同一収容	0	0		
			異収容	0			
		県内市外専用	区域内	0		0	
				0			
		県間・接続専用	区域内	0		0	
			区域外	0			
8.0Mb/s		区域内専用	同一収容	0	0		
			異収容	0			
		県内市外専用	区域内	0		0	
				0			
		県間・接続専用	区域内	0		0	
			区域外	0			
8.0Mb/s	エコノミー (タイプ1)	区域内専用	同一収容	0	0		
			異収容	0			
		県内市外専用	区域内	0		0	
				0			
		県間・接続専用	区域内	0		0	
			区域外	0			
8.0Mb/s	エコノミー (タイプ2)	区域内専用	同一収容	0	0		
			異収容	0			
		県内市外専用	区域内	0		0	
				0			
		県間・接続専用	区域内	0		0	
			区域外	0			

サービス	品目	グレード	専用線形態	契約回線数	M A 間回線距離	
第2種ATM専用 (「上り」又は「下り」で伝送速度を保証しないもの)	9Mb/s		区域内専用	同一収容	0	
				異収容	0	
			県内市外専用	区域内	0	0
				区域外	0	0
			県間・接続専用	区域内	0	0
				区域外	0	0
	9Mb/s	エコノミー (タイプ1)	区域内専用	同一収容	0	
				異収容	0	
			県内市外専用	区域内	0	0
				区域外	0	0
			県間・接続専用	区域内	0	0
				区域外	0	0
	9Mb/s	エコノミー (タイプ2)	区域内専用	同一収容	0	
				異収容	0	
			県内市外専用	区域内	0	0
				区域外	0	0
			県間・接続専用	区域内	0	0
				区域外	0	0
	0.1Mb/s		区域内専用	同一収容	0	
				異収容	0	
			県内市外専用	区域内	0	0
				区域外	0	0
			県間・接続専用	区域内	0	0
				区域外	0	0
	0.1Mb/s	エコノミー (タイプ1)	区域内専用	同一収容	0	
				異収容	0	
			県内市外専用	区域内	0	0
				区域外	0	0
			県間・接続専用	区域内	0	0
				区域外	0	0
0.1Mb/s	エコノミー (タイプ2)	区域内専用	同一収容	0		
			異収容	0		
		県内市外専用	区域内	0	0	
			区域外	0	0	
		県間・接続専用	区域内	0	0	
			区域外	0	0	
0.2Mb/s		区域内専用	同一収容	0		
			異収容	0		
		県内市外専用	区域内	0	0	
			区域外	0	0	
		県間・接続専用	区域内	0	0	
			区域外	0	0	
0.2Mb/s	エコノミー (タイプ1)	区域内専用	同一収容	0		
			異収容	0		
		県内市外専用	区域内	0	0	
			区域外	0	0	
		県間・接続専用	区域内	0	0	
			区域外	0	0	
0.2Mb/s	エコノミー (タイプ2)	区域内専用	同一収容	0		
			異収容	0		
		県内市外専用	区域内	0	0	
			区域外	0	0	
		県間・接続専用	区域内	0	0	
			区域外	0	0	
0.3Mb/s		区域内専用	同一収容	0		
			異収容	0		
		県内市外専用	区域内	0	0	
			区域外	0	0	
		県間・接続専用	区域内	0	0	
			区域外	0	0	
0.3Mb/s	エコノミー (タイプ1)	区域内専用	同一収容	0		
			異収容	0		
		県内市外専用	区域内	0	0	
			区域外	0	0	
		県間・接続専用	区域内	0	0	
			区域外	0	0	
0.3Mb/s	エコノミー (タイプ2)	区域内専用	同一収容	0		
			異収容	0		
		県内市外専用	区域内	0	0	
			区域外	0	0	
		県間・接続専用	区域内	0	0	
			区域外	0	0	
0.4Mb/s		区域内専用	同一収容	0		
			異収容	0		
		県内市外専用	区域内	0	0	
			区域外	0	0	
		県間・接続専用	区域内	0	0	
			区域外	0	0	
0.4Mb/s	エコノミー (タイプ1)	区域内専用	同一収容	0		
			異収容	0		
		県内市外専用	区域内	0	0	
			区域外	0	0	
		県間・接続専用	区域内	0	0	
			区域外	0	0	
0.4Mb/s	エコノミー (タイプ2)	区域内専用	同一収容	0		
			異収容	0		
		県内市外専用	区域内	0	0	
			区域外	0	0	
		県間・接続専用	区域内	0	0	
			区域外	0	0	
0.5Mb/s		区域内専用	同一収容	0		
			異収容	0		
		県内市外専用	区域内	0	0	
			区域外	0	0	
		県間・接続専用	区域内	0	0	
			区域外	0	0	

サービス	品目	グレード	専用線形態	契約回線数	MA間回線距離	
	0.5Mb/s	エコノミー (タイプ1)	区域内専用	同一収容	0	
				異収容	0	
			県内市外専用		0	0
	0.5Mb/s	エコノミー (タイプ2)	区域内専用	同一収容	0	
				異収容	0	
			県内市外専用		0	0
	0.6Mb/s		区域内専用	同一収容	0	
				異収容	0	
			県内市外専用		0	0
	0.6Mb/s	エコノミー (タイプ1)	区域内専用	同一収容	0	
				異収容	1	
			県内市外専用		0	0
	0.6Mb/s	エコノミー (タイプ2)	区域内専用	同一収容	0	
				異収容	0	
			県内市外専用		0	0
	0.7Mb/s		区域内専用	同一収容	0	
				異収容	0	
			県内市外専用		0	0
	0.7Mb/s	エコノミー (タイプ1)	区域内専用	同一収容	0	
				異収容	0	
			県内市外専用		0	0
	0.7Mb/s	エコノミー (タイプ2)	区域内専用	同一収容	0	
				異収容	1	
			県内市外専用		0	0
	0.8Mb/s		区域内専用	同一収容	0	
				異収容	0.5	
			県内市外専用		0	0
	0.8Mb/s	エコノミー (タイプ1)	区域内専用	同一収容	0	
				異収容	2	
			県内市外専用		0.5	7
0.8Mb/s	エコノミー (タイプ2)	区域内専用	同一収容	0		
			異収容	1.5		
		県内市外専用		0	0	
1.0Mb/s		区域内専用	同一収容	0		
			異収容	0		
		県内市外専用		0	0	
1.0Mb/s	エコノミー (タイプ1)	区域内専用	同一収容	0		
			異収容	0		
		県内市外専用		0	0	
1.0Mb/s	エコノミー (タイプ2)	区域内専用	同一収容	0		
			異収容	0		
		県内市外専用		0	0	
1.1Mb/s		区域内専用	同一収容	0		
			異収容	0		
		県内市外専用		0	0	
1.1Mb/s	エコノミー (タイプ1)	区域内専用	同一収容	0		
			異収容	0		
		県内市外専用		0	0	

サービス	品目	グレード	専用線形態	契約回線数	MA間回線距離	
	1.1Mb/s	エコノミー (タイプ2)	区域内専用	同一収容	0	
				異収容	0	
			県内市外専用		0	0
	1.2Mb/s		県間・接続専用	区域内	0	0
				区域外	0	0
			区域内専用	同一収容	0	0
	1.2Mb/s		県内市外専用		0	0
			県間・接続専用	区域内	0	0
				区域外	0	0
	1.2Mb/s	エコノミー (タイプ1)	区域内専用	同一収容	0	0
				異収容	0	0
			県内市外専用		0	0
	1.2Mb/s	エコノミー (タイプ2)	県間・接続専用	区域内	0	0
				区域外	0	0
			区域内専用	同一収容	0	0
	1.3Mb/s		県内市外専用		0	0
			県間・接続専用	区域内	0	0
				区域外	0	0
	1.3Mb/s	エコノミー (タイプ1)	区域内専用	同一収容	0	0
				異収容	0	0
			県内市外専用		0	0
	1.3Mb/s	エコノミー (タイプ2)	県間・接続専用	区域内	0	0
				区域外	0	0
			区域内専用	同一収容	0	0
	1.3Mb/s		県内市外専用		0	0
			県間・接続専用	区域内	0	0
				区域外	0	0
	1.4Mb/s	エコノミー (タイプ1)	区域内専用	同一収容	0	0
				異収容	0	0
			県内市外専用		0	0
1.4Mb/s	エコノミー (タイプ2)	県間・接続専用	区域内	0	0	
			区域外	0	0	
		区域内専用	同一収容	0	0	
1.4Mb/s		県内市外専用		0	0	
		県間・接続専用	区域内	0	0	
			区域外	0	0	
1.4Mb/s	エコノミー (タイプ1)	区域内専用	同一収容	0	0	
			異収容	0	0	
		県内市外専用		0	0	
1.4Mb/s	エコノミー (タイプ2)	県間・接続専用	区域内	0	0	
			区域外	0	0	
		区域内専用	同一収容	0	0	
1.5Mb/s		県内市外専用		0	0	
		県間・接続専用	区域内	0	0	
			区域外	0	0	
1.5Mb/s	エコノミー (タイプ1)	区域内専用	同一収容	0	0	
			異収容	0	0	
		県内市外専用		0	0	
1.5Mb/s	エコノミー (タイプ2)	県間・接続専用	区域内	0	0	
			区域外	0	0	
		区域内専用	同一収容	0	0	
1.5Mb/s		県内市外専用		1	0	
		県間・接続専用	区域内	0	0	
			区域外	0	0	
1.6Mb/s		区域内専用	同一収容	0	0	
			異収容	0	0	
		県内市外専用		0	0	
1.6Mb/s	エコノミー (タイプ1)	県間・接続専用	区域内	0	0	
			区域外	0	0	
		区域内専用	同一収容	0	0	
1.6Mb/s	エコノミー (タイプ2)	県内市外専用		0	0	
		県間・接続専用	区域内	0	0	
			区域外	0	0	
1.6Mb/s	エコノミー (タイプ1)	区域内専用	同一収容	0	0	
			異収容	0	0	
		県内市外専用		0	0	
1.6Mb/s	エコノミー (タイプ2)	県間・接続専用	区域内	0.5	17	
			区域外	0	0	
		区域内専用	同一収容	0	0	

サービス	品目	グレード	専用線形態	契約回線数	MA間回線距離	
	1.7Mb/s		区域内専用	同一収容	0	
				異収容	0	
			県内市外専用		0	0
	1.7Mb/s	エコノミー (タイプ1)	区域内専用	区域内	0	0
				区域外	0	0
			県内市外専用		0	0
	1.7Mb/s	エコノミー (タイプ2)	区域内専用	同一収容	0	
				異収容	0	
			県内市外専用		0	0
	1.8Mb/s		区域内専用	区域内	0	0
				区域外	0	0
			県内市外専用		0	0
	1.8Mb/s	エコノミー (タイプ1)	区域内専用	同一収容	0	
				異収容	0	
			県内市外専用		0	0
	1.8Mb/s	エコノミー (タイプ2)	区域内専用	区域内	1	0
				区域外	0	0
			県内市外専用		0	0
	2.0Mb/s		区域内専用	同一収容	0	
				異収容	0	0.5
			県内市外専用		0	0
	2.0Mb/s	エコノミー (タイプ1)	区域内専用	区域内	0	0
				区域外	0	0
			県内市外専用		0	0
	2.0Mb/s	エコノミー (タイプ2)	区域内専用	同一収容	0	
				異収容	0	0.5
			県内市外専用		0	0
	2.1Mb/s		区域内専用	区域内	0	0
				区域外	0	0
			県内市外専用		0	0
2.1Mb/s	エコノミー (タイプ1)	区域内専用	同一収容	0		
			異収容	0		
		県内市外専用		0	0	
2.1Mb/s	エコノミー (タイプ2)	区域内専用	区域内	0	0	
			区域外	0	0	
		県内市外専用		0	0	
2.2Mb/s		区域内専用	同一収容	0		
			異収容	0	0	
		県内市外専用		0	0	
2.2Mb/s	エコノミー (タイプ1)	区域内専用	区域内	0	0	
			区域外	0	0	
		県内市外専用		0	0	
2.2Mb/s	エコノミー (タイプ2)	区域内専用	同一収容	0		
			異収容	0	0	
		県内市外専用		0	0	
2.3Mb/s		区域内専用	区域内	0	0	
			区域外	0	0	
		県内市外専用		0	0	

サービス	品目	グレード	専用線形態	契約回線数	MA間回線距離	
	2.3Mb/s	エコノミー (タイプ1)	区域内専用	同一収容	0	
				異収容	0	
			県内市外専用		0	0
	2.3Mb/s	エコノミー (タイプ2)	区域内専用	同一収容	0	
				異収容	0	0
			県内市外専用		0	0
	2.4Mb/s		区域内専用	同一収容	0	
				異収容	0	0
			県内市外専用		0	0
	2.4Mb/s	エコノミー (タイプ1)	区域内専用	同一収容	0	
				異収容	0	0
			県内市外専用		0	0
	2.4Mb/s	エコノミー (タイプ2)	区域内専用	同一収容	0	
				異収容	0	0
			県内市外専用		0	0
	2.5Mb/s		区域内専用	同一収容	0	
				異収容	0	0
			県内市外専用		0	0
	2.5Mb/s	エコノミー (タイプ1)	区域内専用	同一収容	0	
				異収容	0	0
			県内市外専用		0	0
	2.5Mb/s	エコノミー (タイプ2)	区域内専用	同一収容	0	
				異収容	0	0
			県内市外専用		0	0
	2.6Mb/s		区域内専用	同一収容	0	
				異収容	0	0
			県内市外専用		0	0
	2.6Mb/s	エコノミー (タイプ1)	区域内専用	同一収容	0	
				異収容	0	0
			県内市外専用		0	0
2.6Mb/s	エコノミー (タイプ2)	区域内専用	同一収容	0		
			異収容	0	0	
		県内市外専用		0	0	
2.7Mb/s		区域内専用	同一収容	0		
			異収容	0	0	
		県内市外専用		0	0	
2.7Mb/s	エコノミー (タイプ1)	区域内専用	同一収容	0		
			異収容	2	7	
		県内市外専用		0.5	0	
2.7Mb/s	エコノミー (タイプ2)	区域内専用	同一収容	0		
			異収容	0.5	0	
		県内市外専用		0	0	
3.0Mb/s		区域内専用	同一収容	0		
			異収容	0	0	
		県内市外専用		0	0	
3.0Mb/s	エコノミー (タイプ1)	区域内専用	同一収容	0		
			異収容	1	0	
		県内市外専用		0	0	
		区域内専用	同一収容	0		
			異収容	0	0	
		県内市外専用		0	0	

サービス	品目	グレード	専用線形態	契約回線数	MA間回線距離	
	3.0Mb/s	エコノミー (タイプ2)	区域内専用	同一収容	0	17
				異収容	0	
		県内市外専用		0.5		
		県間・接続専用	区域内	0		
			区域外	0		
	3.1Mb/s		区域内専用	同一収容	0	
				異収容	0	
		県内市外専用		0		
		県間・接続専用	区域内	0		
			区域外	0		
	3.1Mb/s	エコノミー (タイプ1)	区域内専用	同一収容	0	
				異収容	0	
		県内市外専用		0		
		県間・接続専用	区域内	0		
			区域外	0		
	3.1Mb/s	エコノミー (タイプ2)	区域内専用	同一収容	0	
				異収容	0	
		県内市外専用		0		
		県間・接続専用	区域内	0		
			区域外	0		
	3.2Mb/s		区域内専用	同一収容	0	
				異収容	0	
		県内市外専用		0		
		県間・接続専用	区域内	0		
			区域外	0		
	3.2Mb/s	エコノミー (タイプ1)	区域内専用	同一収容	0	
				異収容	0	
		県内市外専用		0		
	県間・接続専用	区域内	0			
		区域外	0			
3.2Mb/s	エコノミー (タイプ2)	区域内専用	同一収容	0		
			異収容	0		
	県内市外専用		0			
	県間・接続専用	区域内	0			
		区域外	0			
3.3Mb/s		区域内専用	同一収容	0		
			異収容	0		
	県内市外専用		0			
	県間・接続専用	区域内	0			
		区域外	0			
3.3Mb/s	エコノミー (タイプ1)	区域内専用	同一収容	0		
			異収容	0		
	県内市外専用		0			
	県間・接続専用	区域内	0			
		区域外	0			
3.3Mb/s	エコノミー (タイプ2)	区域内専用	同一収容	0		
			異収容	0		
	県内市外専用		0			
	県間・接続専用	区域内	0			
		区域外	0			
3.4Mb/s		区域内専用	同一収容	0		
			異収容	0		
	県内市外専用		0			
	県間・接続専用	区域内	0			
		区域外	0			
3.4Mb/s	エコノミー (タイプ1)	区域内専用	同一収容	0		
			異収容	0		
	県内市外専用		0			
	県間・接続専用	区域内	0			
		区域外	0			
3.4Mb/s	エコノミー (タイプ2)	区域内専用	同一収容	0		
			異収容	0		
	県内市外専用		0			
	県間・接続専用	区域内	0			
		区域外	0			
3.5Mb/s		区域内専用	同一収容	0		
			異収容	0		
	県内市外専用		0			
	県間・接続専用	区域内	0			
		区域外	0			
3.5Mb/s	エコノミー (タイプ1)	区域内専用	同一収容	0		
			異収容	0		
	県内市外専用		0			
	県間・接続専用	区域内	0			
		区域外	0			
3.5Mb/s	エコノミー (タイプ2)	区域内専用	同一収容	0		
			異収容	0		
	県内市外専用		0			
	県間・接続専用	区域内	0			
		区域外	0			

サービス	品目	グレード	専用線形態	契約回線数	MA間回線距離	
	3.6Mb/s		区域内専用	同一収容	0	
				異収容	0	
			県内市外専用		0	0
	3.6Mb/s	エコノミー (タイプ1)	区域内専用	区域内	0	0
				区域外	0	0
			県内市外専用		0	0
	3.6Mb/s	エコノミー (タイプ2)	区域内専用	同一収容	0	
				異収容	0.5	
			県内市外専用		0	0
	4.0Mb/s		区域内専用	区域内	0	0
				区域外	0	0
			県内市外専用		0	0
	4.0Mb/s	エコノミー (タイプ1)	区域内専用	同一収容	0	
				異収容	1	
			県内市外専用		0	0
	4.0Mb/s	エコノミー (タイプ2)	区域内専用	区域内	0	0
				区域外	0	0
			県内市外専用		0	0
	4.1Mb/s		区域内専用	同一収容	0	
				異収容	0	
			県内市外専用		0	0
	4.1Mb/s	エコノミー (タイプ1)	区域内専用	区域内	0	0
				区域外	0	0
			県内市外専用		0	0
	4.1Mb/s	エコノミー (タイプ2)	区域内専用	同一収容	0	
				異収容	0	
			県内市外専用		0	0
	4.2Mb/s		区域内専用	区域内	0	0
				区域外	0	0
			県内市外専用		0	0
4.2Mb/s	エコノミー (タイプ1)	区域内専用	同一収容	0		
			異収容	0		
		県内市外専用		0	0	
4.2Mb/s	エコノミー (タイプ2)	区域内専用	区域内	0	0	
			区域外	0	0	
		県内市外専用		0	0	
4.3Mb/s		区域内専用	同一収容	0		
			異収容	0		
		県内市外専用		0	0	
4.3Mb/s	エコノミー (タイプ1)	区域内専用	区域内	0	0	
			区域外	0	0	
		県内市外専用		0	0	
4.3Mb/s	エコノミー (タイプ2)	区域内専用	同一収容	0		
			異収容	0		
		県内市外専用		0	0	
4.4Mb/s		区域内専用	区域内	0	0	
			区域外	0	0	
		県内市外専用		0	0	

サービス	品目	グレード	専用線形態	契約回線数	MA間回線距離	
	4.4Mb/s	エコノミー (タイプ1)	区域内専用	同一収容	0	
				異収容	0	
			県内市外専用		0	0
	4.4Mb/s	エコノミー (タイプ2)	区域内専用	同一収容	0	
				異収容	0	
			県内市外専用		0	0
	4.5Mb/s		区域内専用	同一収容	0	
				異収容	0	
			県内市外専用		0	0
	4.5Mb/s	エコノミー (タイプ1)	区域内専用	同一収容	0	
				異収容	0	
			県内市外専用		0	0
	4.5Mb/s	エコノミー (タイプ2)	区域内専用	同一収容	0	
				異収容	0	
			県内市外専用		0	0
	5.0Mb/s		区域内専用	同一収容	0	
				異収容	0	
			県内市外専用		0	0
	5.0Mb/s	エコノミー (タイプ1)	区域内専用	同一収容	0	
				異収容	2	
			県内市外専用		0	0
	5.0Mb/s	エコノミー (タイプ2)	区域内専用	同一収容	0	
				異収容	0	
			県内市外専用		0	0
	5.1Mb/s		区域内専用	同一収容	0	
				異収容	0	
			県内市外専用		0	0
	5.1Mb/s	エコノミー (タイプ1)	区域内専用	同一収容	0	
			異収容	0		
県内市外専用				0	0	
5.1Mb/s	エコノミー (タイプ2)	区域内専用	同一収容	0		
			異収容	0		
		県内市外専用		0	0	
5.2Mb/s		区域内専用	同一収容	0		
			異収容	0		
		県内市外専用		0	0	
5.2Mb/s	エコノミー (タイプ1)	区域内専用	同一収容	0		
			異収容	0		
		県内市外専用		0	0	
5.2Mb/s	エコノミー (タイプ2)	区域内専用	同一収容	0		
			異収容	0		
		県内市外専用		0	0	
5.3Mb/s		区域内専用	同一収容	0		
			異収容	0		
		県内市外専用		0	0	
5.3Mb/s	エコノミー (タイプ1)	区域内専用	同一収容	0		
			異収容	0		
		県内市外専用		0	0	

サービス	品目	グレード	専用線形態	契約回線数	MA間回線距離	
	5.3Mb/s	エコノミー (タイプ2)	区域内専用	同一収容	0	0
				異収容	0	
			県内市外専用	区域内	0	
				区域外	0	
			県間・接続専用	区域内	0	
				区域外	0	
	5.4Mb/s		区域内専用	同一収容	0	0
				異収容	0	
			県内市外専用	区域内	0	
				区域外	0	
			県間・接続専用	区域内	0	
				区域外	0	
	5.4Mb/s	エコノミー (タイプ1)	区域内専用	同一収容	0	0
				異収容	0	
			県内市外専用	区域内	0	
				区域外	0	
			県間・接続専用	区域内	0	
				区域外	0	
	5.4Mb/s	エコノミー (タイプ2)	区域内専用	同一収容	0	0
				異収容	1	
			県内市外専用	区域内	0	
				区域外	0	
			県間・接続専用	区域内	0	
				区域外	0	
	6.0Mb/s		区域内専用	同一収容	0	0
				異収容	0	
			県内市外専用	区域内	0	
				区域外	0	
			県間・接続専用	区域内	0	
				区域外	0	
6.0Mb/s	エコノミー (タイプ1)	区域内専用	同一収容	0	0	
			異収容	0		
		県内市外専用	区域内	0		
			区域外	0		
		県間・接続専用	区域内	0		
			区域外	0		
6.0Mb/s	エコノミー (タイプ2)	区域内専用	同一収容	0	0	
			異収容	0		
		県内市外専用	区域内	0		
			区域外	0		
		県間・接続専用	区域内	0		
			区域外	0		
6.1Mb/s		区域内専用	同一収容	0	0	
			異収容	0		
		県内市外専用	区域内	0		
			区域外	0		
		県間・接続専用	区域内	0		
			区域外	0		
6.1Mb/s	エコノミー (タイプ1)	区域内専用	同一収容	0	0	
			異収容	0		
		県内市外専用	区域内	0		
			区域外	0		
		県間・接続専用	区域内	0		
			区域外	0		
6.1Mb/s	エコノミー (タイプ2)	区域内専用	同一収容	0	0	
			異収容	0		
		県内市外専用	区域内	0		
			区域外	0		
		県間・接続専用	区域内	0		
			区域外	0		
6.2Mb/s		区域内専用	同一収容	0	0	
			異収容	0		
		県内市外専用	区域内	0		
			区域外	0		
		県間・接続専用	区域内	0		
			区域外	0		
6.2Mb/s	エコノミー (タイプ1)	区域内専用	同一収容	0	0	
			異収容	0		
		県内市外専用	区域内	0		
			区域外	0		
		県間・接続専用	区域内	0		
			区域外	0		
6.2Mb/s	エコノミー (タイプ2)	区域内専用	同一収容	0	0	
			異収容	0		
		県内市外専用	区域内	0		
			区域外	0		
		県間・接続専用	区域内	0		
			区域外	0		
6.3Mb/s		区域内専用	同一収容	0	0	
			異収容	0		
		県内市外専用	区域内	0		
			区域外	0		
		県間・接続専用	区域内	0		
			区域外	0		
6.3Mb/s	エコノミー (タイプ1)	区域内専用	同一収容	0	0	
			異収容	0		
		県内市外専用	区域内	0		
			区域外	0		
		県間・接続専用	区域内	0		
			区域外	0		
6.3Mb/s	エコノミー (タイプ2)	区域内専用	同一収容	0	0	
			異収容	0		
		県内市外専用	区域内	0		
			区域外	0		
		県間・接続専用	区域内	0		
			区域外	0		

サービス	品目	グレード	専用線形態	契約回線数	MA間回線距離	
	7.0Mb/s		区域内専用	同一収容	0	
				異収容	0	
			県内市外専用	区域内	0	0
				区域外	0	0
			県間・接続専用	区域内	0	0
				区域外	0	0
	7.0Mb/s	エコノミー (タイプ1)	区域内専用	同一収容	0	
				異収容	0	
			県内市外専用	区域内	0	0
				区域外	0	0
			県間・接続専用	区域内	0	0
				区域外	0	0
	7.0Mb/s	エコノミー (タイプ2)	区域内専用	同一収容	0	
				異収容	0	
			県内市外専用	区域内	0	0
				区域外	0	0
			県間・接続専用	区域内	0	0
				区域外	0	0
	7.1Mb/s		区域内専用	同一収容	0	
				異収容	0	
			県内市外専用	区域内	0	0
				区域外	0	0
			県間・接続専用	区域内	0	0
				区域外	0	0
	7.1Mb/s	エコノミー (タイプ1)	区域内専用	同一収容	0	
				異収容	0	
			県内市外専用	区域内	0	0
				区域外	0	0
県間・接続専用			区域内	0	0	
			区域外	0	0	
7.1Mb/s	エコノミー (タイプ2)	区域内専用	同一収容	0		
			異収容	0		
		県内市外専用	区域内	0	0	
			区域外	0	0	
		県間・接続専用	区域内	0	0	
			区域外	0	0	
7.2Mb/s		区域内専用	同一収容	0		
			異収容	0		
		県内市外専用	区域内	0	0	
			区域外	0	0	
		県間・接続専用	区域内	0	0	
			区域外	0	0	
7.2Mb/s	エコノミー (タイプ1)	区域内専用	同一収容	0		
			異収容	0		
		県内市外専用	区域内	0	0	
			区域外	0	0	
		県間・接続専用	区域内	0	0	
			区域外	0	0	
7.2Mb/s	エコノミー (タイプ2)	区域内専用	同一収容	0		
			異収容	0		
		県内市外専用	区域内	0	0	
			区域外	0	0	
		県間・接続専用	区域内	0	0	
			区域外	0	0	
8.0Mb/s		区域内専用	同一収容	0		
			異収容	0		
		県内市外専用	区域内	0	0	
			区域外	0	0	
		県間・接続専用	区域内	0	0	
			区域外	0	0	
8.0Mb/s	エコノミー (タイプ1)	区域内専用	同一収容	0		
			異収容	0		
		県内市外専用	区域内	0	0	
			区域外	0	0	
		県間・接続専用	区域内	0	0	
			区域外	0	0	
8.0Mb/s	エコノミー (タイプ2)	区域内専用	同一収容	0.5		
			異収容	0		
		県内市外専用	区域内	0	0	
			区域外	0	0	
		県間・接続専用	区域内	0	0	
			区域外	0	0	
8.1Mb/s		区域内専用	同一収容	0		
			異収容	0		
		県内市外専用	区域内	0	0	
			区域外	0	0	
		県間・接続専用	区域内	0	0	
			区域外	0	0	
8.1Mb/s	エコノミー (タイプ1)	区域内専用	同一収容	0		
			異収容	0		
		県内市外専用	区域内	0	0	
			区域外	0	0	
		県間・接続専用	区域内	0	0	
			区域外	0	0	
8.1Mb/s	エコノミー (タイプ2)	区域内専用	同一収容	0		
			異収容	0		
		県内市外専用	区域内	0	0	
			区域外	0	0	
		県間・接続専用	区域内	0	0	
			区域外	0	0	

サービス	品目	グレード	専用線形態	契約回線数	MA間回線距離	
	9.0Mb/s		区域内専用	同一収容	0	
				異収容	0	
			県内市外専用	区域内	0	0
				区域外	0	0
	9.0Mb/s	エコノミー (タイプ1)	区域内専用	同一収容	0	
				異収容	1.5	
			県内市外専用	区域内	0	0
				区域外	0	0
	9.0Mb/s	エコノミー (タイプ2)	区域内専用	同一収容	0	
				異収容	0	
			県内市外専用	区域内	0	0
				区域外	0	0

サービス	品目	グレード	専用線形態	契約回線数	M A 間回線距離
中継伝送専用機能	24ch		同一通信用建物内	6	
			区域内回線	146	
			区域外回線	196	7,056
	48ch		同一通信用建物内	1	
			区域内回線	97	
			区域外回線	144	5,143
	72ch		同一通信用建物内	6	
			区域内回線	59	
			区域外回線	98	3,860
	96ch		同一通信用建物内	9	
			区域内回線	41	
			区域外回線	48	2,012
	120ch		同一通信用建物内	0	
			区域内回線	36	
			区域外回線	29	899
	144ch		同一通信用建物内	3	
			区域内回線	43	
			区域外回線	29	776
	168ch		同一通信用建物内	1	
			区域内回線	35	
			区域外回線	22	664
	192ch		同一通信用建物内	6	
			区域内回線	43	
			区域外回線	26	645
	216ch		同一通信用建物内	0	
			区域内回線	27	
			区域外回線	7	196
	240ch		同一通信用建物内	2	
			区域内回線	46	
			区域外回線	36	619
	264ch		同一通信用建物内	3	
			区域内回線	25	
			区域外回線	12	186
	288ch		同一通信用建物内	3	
			区域内回線	37	
			区域外回線	18	303
	312ch		同一通信用建物内	1	
			区域内回線	26	
			区域外回線	10	217
	336ch		同一通信用建物内	4	
			区域内回線	29	
			区域外回線	19	346
	360ch		同一通信用建物内	3	
			区域内回線	28	
			区域外回線	4	67
	384ch		同一通信用建物内	4	
			区域内回線	25	
			区域外回線	4	56
	408ch		同一通信用建物内	2	
			区域内回線	18	
			区域外回線	9	147
	432ch		同一通信用建物内	3	
			区域内回線	34	
			区域外回線	7	146
	456ch		同一通信用建物内	4	
			区域内回線	29	
			区域外回線	6	117
	480ch		同一通信用建物内	4	
			区域内回線	23	
			区域外回線	8	120
504ch		同一通信用建物内	1		
		区域内回線	20		
		区域外回線	4	64	
528ch		同一通信用建物内	5		
		区域内回線	23		
		区域外回線	3	51	
552ch		同一通信用建物内	2		
		区域内回線	12		
		区域外回線	7	173	
576ch		同一通信用建物内	4		
		区域内回線	15		
		区域外回線	7	98	
600ch		同一通信用建物内	0		
		区域内回線	20		
		区域外回線	2	64	
624ch		同一通信用建物内	4		
		区域内回線	21		
		区域外回線	2	20	

サービス	品目	グレード	専用線形態	契約回線数	M A 間回線距離														
	648ch		同一通信用建物内	2	103														
			区域内回線	10															
			区域外回線	4															
	672ch		同一通信用建物内	2															
			区域内回線	20															
			区域外回線	5															
	696ch		同一通信用建物内	2		57													
			区域内回線	11															
			区域外回線	1															
	720ch		同一通信用建物内	4		17													
			区域内回線	12															
			区域外回線	5															
	744ch		同一通信用建物内	1			93												
			区域内回線	7															
			区域外回線	3															
	768ch		同一通信用建物内	4				56											
			区域内回線	10															
			区域外回線	2															
	792ch		同一通信用建物内	2					34										
			区域内回線	10															
			区域外回線	3															
	816ch		同一通信用建物内	0						75									
			区域内回線	8															
			区域外回線	3															
	840ch		同一通信用建物内	1							50								
			区域内回線	5															
			区域外回線	0															
	864ch		同一通信用建物内	1								0							
			区域内回線	8															
			区域外回線	5															
	888ch		同一通信用建物内	2									91						
			区域内回線	5															
			区域外回線	1															
	912ch		同一通信用建物内	2										10					
			区域内回線	2															
			区域外回線	0															
	936ch		同一通信用建物内	0											0				
			区域内回線	6															
			区域外回線	3															
	960ch		同一通信用建物内	3												65			
			区域内回線	4															
			区域外回線	1															
	984ch		同一通信用建物内	0													30		
			区域内回線	2															
			区域外回線	0															
	1008ch		同一通信用建物内	1														0	
			区域内回線	5															
			区域外回線	4															
1032ch		同一通信用建物内	0	40															
		区域内回線	6																
		区域外回線	0																
1056ch		同一通信用建物内	1		0														
		区域内回線	6																
		区域外回線	1																
1080ch		同一通信用建物内	2																14
		区域内回線	3																
		区域外回線	0																
1104ch		同一通信用建物内	0			0													
		区域内回線	5																
		区域外回線	0																
1128ch		同一通信用建物内	0				0												
		区域内回線	3																
		区域外回線	0																
1152ch		同一通信用建物内	0					0											
		区域内回線	5																
		区域外回線	0																
1176ch		同一通信用建物内	0						0										
		区域内回線	2																
		区域外回線	2																
1200ch		同一通信用建物内	2							47									
		区域内回線	3																
		区域外回線	2																
1224ch		同一通信用建物内	0								27								
		区域内回線	2																
		区域外回線	0																
1248ch		同一通信用建物内	1									0							
		区域内回線	2																
		区域外回線	0																

サービス	品目	グレード	専用線形態	契約回線数	M A 間回線距離
	1272ch		同一通信用建物内	1	27
			区域内回線	4	
			区域外回線	1	
	1296ch		同一通信用建物内	0	0
			区域内回線	2	
			区域外回線	0	
	1320ch		同一通信用建物内	1	0
			区域内回線	3	
			区域外回線	0	
	1344ch		同一通信用建物内	2	10
			区域内回線	5	
			区域外回線	1	
	1368ch		同一通信用建物内	1	0
			区域内回線	3	
			区域外回線	0	
	1392ch		同一通信用建物内	1	14
			区域内回線	2	
			区域外回線	1	
	1416ch		同一通信用建物内	0	0
			区域内回線	0	
			区域外回線	0	
	1440ch		同一通信用建物内	1	14
			区域内回線	4	
			区域外回線	1	
	1464ch		同一通信用建物内	0	50
			区域内回線	1	
			区域外回線	3	
	1488ch		同一通信用建物内	0	0
			区域内回線	2	
			区域外回線	0	
	1512ch		同一通信用建物内	0	0
			区域内回線	3	
			区域外回線	0	
	1536ch		同一通信用建物内	2	0
			区域内回線	1	
			区域外回線	0	
	1560ch		同一通信用建物内	0	0
			区域内回線	2	
			区域外回線	0	
	1584ch		同一通信用建物内	1	0
			区域内回線	2	
			区域外回線	0	
	1608ch		同一通信用建物内	0	0
			区域内回線	1	
			区域外回線	0	
	1632ch		同一通信用建物内	2	0
			区域内回線	0	
			区域外回線	0	
1656ch		同一通信用建物内	0	0	
		区域内回線	1		
		区域外回線	0		
1680ch		同一通信用建物内	0	0	
		区域内回線	2		
		区域外回線	0		
1704ch		同一通信用建物内	0	0	
		区域内回線	2		
		区域外回線	0		
1728ch		同一通信用建物内	1	0	
		区域内回線	2		
		区域外回線	0		
1752ch		同一通信用建物内	0	0	
		区域内回線	0		
		区域外回線	0		
1776ch		同一通信用建物内	0	0	
		区域内回線	1		
		区域外回線	0		
1800ch		同一通信用建物内	0	6	
		区域内回線	1		
		区域外回線	1		
1824ch		同一通信用建物内	0	0	
		区域内回線	1		
		区域外回線	0		
1848ch		同一通信用建物内	0	0	
		区域内回線	1		
		区域外回線	0		
1872ch		同一通信用建物内	0	0	
		区域内回線	2		
		区域外回線	0		

サービス	品目	グレード	専用線形態	契約回線数	M A 間回線距離
	1896ch		同一通信用建物内	0	
			区域内回線	3	
			区域外回線	0	0
	1920ch		同一通信用建物内	1	
			区域内回線	2	
			区域外回線	0	0
	1944ch		同一通信用建物内	0	
			区域内回線	1	
			区域外回線	0	0
	1968ch		同一通信用建物内	0	
			区域内回線	0	
			区域外回線	0	0
	1992ch		同一通信用建物内	1	
			区域内回線	1	
			区域外回線	0	0
	2016ch		同一通信用建物内	0	
			区域内回線	0	
			区域外回線	1	10
	2040ch		同一通信用建物内	0	
			区域内回線	0	
			区域外回線	0	0
	2064ch		同一通信用建物内	0	
			区域内回線	0	
			区域外回線	0	0
	2088ch		同一通信用建物内	0	
			区域内回線	0	
			区域外回線	0	0
	2112ch		同一通信用建物内	0	
			区域内回線	2	
			区域外回線	0	0
	2136ch		同一通信用建物内	0	
			区域内回線	1	
			区域外回線	0	0
	2160ch		同一通信用建物内	0	
			区域内回線	0	
			区域外回線	0	0
	2184ch		同一通信用建物内	0	
			区域内回線	0	
			区域外回線	0	0
	2208ch		同一通信用建物内	0	
			区域内回線	0	
			区域外回線	0	0
	2232ch		同一通信用建物内	0	
			区域内回線	0	
			区域外回線	0	0
	2256ch		同一通信用建物内	0	
			区域内回線	1	
			区域外回線	0	0
2280ch		同一通信用建物内	0		
		区域内回線	0		
		区域外回線	0	0	
2304ch		同一通信用建物内	0		
		区域内回線	0		
		区域外回線	0	0	
2328ch		同一通信用建物内	0		
		区域内回線	1		
		区域外回線	0	0	
2352ch		同一通信用建物内	0		
		区域内回線	0		
		区域外回線	0	0	
2376ch		同一通信用建物内	0		
		区域内回線	0		
		区域外回線	0	0	
2400ch		同一通信用建物内	0		
		区域内回線	0		
		区域外回線	0	0	
2424ch		同一通信用建物内	0		
		区域内回線	0		
		区域外回線	0	0	
2448ch		同一通信用建物内	0		
		区域内回線	0		
		区域外回線	0	0	
2472ch		同一通信用建物内	0		
		区域内回線	0		
		区域外回線	0	0	
2496ch		同一通信用建物内	0		
		区域内回線	0		
		区域外回線	0	0	

サービス	品目	グレード	専用線形態	契約回線数	M A 間回線距離
	2520ch		同一通信用建物内	0	
			区域内回線	0	
			区域外回線	0	0
	2544ch		同一通信用建物内	0	
			区域内回線	1	
			区域外回線	0	0
	2568ch		同一通信用建物内	0	
			区域内回線	0	
			区域外回線	0	0
	2592ch		同一通信用建物内	0	
			区域内回線	0	
			区域外回線	0	0
	2616ch		同一通信用建物内	1	
			区域内回線	0	
			区域外回線	0	0
	2640ch		同一通信用建物内	0	
			区域内回線	0	
			区域外回線	0	0
	2664ch		同一通信用建物内	0	
			区域内回線	0	
			区域外回線	0	0
	2688ch		同一通信用建物内	0	
			区域内回線	0	
			区域外回線	0	0
	2712ch		同一通信用建物内	0	
			区域内回線	0	
			区域外回線	0	0
	2736ch		同一通信用建物内	0	
			区域内回線	0	
			区域外回線	0	0
	2760ch		同一通信用建物内	0	
			区域内回線	0	
			区域外回線	0	0
	2784ch		同一通信用建物内	0	
			区域内回線	0	
			区域外回線	0	0
	2808ch		同一通信用建物内	0	
			区域内回線	0	
			区域外回線	0	0
	2832ch		同一通信用建物内	0	
			区域内回線	0	
			区域外回線	0	0
	2856ch		同一通信用建物内	0	
			区域内回線	0	
			区域外回線	0	0
	2880ch		同一通信用建物内	0	
			区域内回線	0	
			区域外回線	0	0
2904ch		同一通信用建物内	0		
		区域内回線	1		
		区域外回線	0	0	
2928ch		同一通信用建物内	0		
		区域内回線	0		
		区域外回線	0	0	
2952ch		同一通信用建物内	0		
		区域内回線	1		
		区域外回線	0	0	
2976ch		同一通信用建物内	0		
		区域内回線	0		
		区域外回線	0	0	
3000ch		同一通信用建物内	0		
		区域内回線	0		
		区域外回線	0	0	
3024ch		同一通信用建物内	0		
		区域内回線	0		
		区域外回線	0	0	
3048ch		同一通信用建物内	0		
		区域内回線	0		
		区域外回線	0	0	
3072ch		同一通信用建物内	0		
		区域内回線	0		
		区域外回線	0	0	
3096ch		同一通信用建物内	0		
		区域内回線	0		
		区域外回線	0	0	
3120ch		同一通信用建物内	0		
		区域内回線	0		
		区域外回線	0	0	

サービス	品目	グレード	専用線形態	契約回線数	M A 間回線距離
	3144ch		同一通信用建物内	0	
			区域内回線	0	
			区域外回線	0	0
	3168ch		同一通信用建物内	0	
			区域内回線	0	
			区域外回線	0	0
	3192ch		同一通信用建物内	0	
			区域内回線	0	
			区域外回線	0	0
	3216ch		同一通信用建物内	0	
			区域内回線	0	
			区域外回線	0	0
	3240ch		同一通信用建物内	0	
			区域内回線	0	
			区域外回線	0	0
	3264ch		同一通信用建物内	0	
			区域内回線	0	
			区域外回線	0	0
	3288ch		同一通信用建物内	0	
			区域内回線	0	
			区域外回線	0	0
	3312ch		同一通信用建物内	0	
			区域内回線	1	
			区域外回線	0	0
	3336ch		同一通信用建物内	0	
			区域内回線	0	
			区域外回線	0	0
	3360ch		同一通信用建物内	0	
			区域内回線	0	
			区域外回線	0	0
	3408ch		同一通信用建物内	0	
			区域内回線	0	
			区域外回線	0	0
	3456ch		同一通信用建物内	0	
			区域内回線	0	
			区域外回線	0	0
	3480ch		同一通信用建物内	0	
			区域内回線	0	
			区域外回線	0	0
	3528ch		同一通信用建物内	0	
			区域内回線	0	
			区域外回線	0	0
	3600ch		同一通信用建物内	0	
			区域内回線	0	
			区域外回線	0	0
	3768ch		同一通信用建物内	0	
			区域内回線	0	
			区域外回線	0	0
	3792ch		同一通信用建物内	0	
			区域内回線	0	
			区域外回線	0	0
	3816ch		同一通信用建物内	0	
			区域内回線	0	
			区域外回線	0	0
	3840ch		同一通信用建物内	0	
			区域内回線	0	
			区域外回線	0	0
	4008ch		同一通信用建物内	1	
			区域内回線	0	
			区域外回線	0	0
	4056ch		同一通信用建物内	0	
			区域内回線	1	
			区域外回線	0	0
	4080ch		同一通信用建物内	0	
			区域内回線	0	
			区域外回線	0	0
	4128ch		同一通信用建物内	0	
			区域内回線	0	
			区域外回線	0	0
	4152ch		同一通信用建物内	0	
			区域内回線	0	
			区域外回線	0	0
	4224ch		同一通信用建物内	0	
			区域内回線	0	
			区域外回線	0	0
	4560ch		同一通信用建物内	0	
			区域内回線	0	
			区域外回線	0	0
	4704ch		同一通信用建物内	0	
			区域内回線	0	
			区域外回線	0	0

サービス	品目	グレード	専用線形態	契約回線数	M A 間回線距離
	4944ch		同一通信用建物内	0	
			区域内回線	0	
			区域外回線	0	0
	5136ch		同一通信用建物内	0	
			区域内回線	0	
			区域外回線	0	0
	7464ch		同一通信用建物内	0	
			区域内回線	0	
			区域外回線	0	0

B. 機能ごとの速度換算係数、保守換算係数及び、経由回数

サービス	品目	グレード	専用線形態	速度換算係数					保守換算係数	アンバンドル別経由回数					
				MDF SLM	SLM CNE	CNE	CNE P CNE	CNE P O I (接続装置)		MDF SLM	SLM	SLM CNE	CNE	CNE P CNE P O I (接続装置)	
I Pルーティング網 接続専用	低速用			2					1.06	1	1				
	高速用								1.06		1				
一般専用・無線専用	音声伝送		区域内専用 同一収容 異収容	1	1	1	1	1	1.06	1	1				
				1	1	1	1	1	1.06	2	2	2	1		
			分岐回線	1	1	1	1	1	1.06	1	1	1	1		
			県内市外専用	1	1	1	1	1	1.06	2	2	2	2	1	
			県間・接続専用 区域内 区域外	1	1	1	1	1	1.06	1	1	1	1	1	1
				1	1	1	1	1	1.06	1	1	1	1	1	1
	音楽放送		区域内専用 同一収容 異収容	1	1	1	1	1	1.06	2	2	2	1		
				1	1	1	1	1	1.06	2	2	2	1		
			分岐回線	1	1	1	1	1	1.06	1	1	1	1		
			県内市外専用	1	1	1	1	1	1.06						
			県間・接続専用 区域内 区域外	1	1	1	1	1	1.06						
				1	1	1	1	1	1.06						
	A M放送		区域内専用 同一収容 異収容	3	3	3	3	3	1.06		2	2	1		
				3	3	3	3	3	1.06		2	2	1		
			分岐回線	3	3	3	3	3	1.06	1	1	1			
			県内市外専用	3	3	3	3	3	1.06	2	2	2	1		
			県間・接続専用 区域内 区域外	3	3	3	3	3	1.06	1	1	1	1	1	1
				3	3	3	3	3	1.06	1	1	1	1	1	1
	F M放送		区域内専用 同一収容 異収容	12	12	12	12	12	1.06	2	2	1			
				12	12	12	12	12	1.06	2	2	1			
			分岐回線	12	12	12	12	12	1.06	1	1	1			
			県内市外専用	12	12	12	12	12	1.06	2	2	2	1		
			県間・接続専用 区域内 区域外	12	12	12	12	12	1.06	1	1	1	1	1	1
				12	12	12	12	12	1.06	1	1	1	1	1	1
	3.4kHz		区域内専用 同一収容 異収容	1	1	1	1	1	1.06	1	1				
				1	1	1	1	1	1.06	2	2	2	1		
			分岐回線	1	1	1	1	1	1.06	1	1	1	1		
			県内市外専用	1	1	1	1	1	1.06	2	2	2	2	1	
			県間・接続専用 区域内 区域外	1	1	1	1	1	1.06	1	1	1	1	1	1
				1	1	1	1	1	1.06	1	1	1	1	1	1
	3.4kHz(S)		区域内専用 同一収容 異収容	1	1	1	1	1	1.06	1	1				
				1	1	1	1	1	1.06	2	2	2	1		
			分岐回線	1	1	1	1	1	1.06	1	1	1	1		
			県内市外専用	1	1	1	1	1	1.06	2	2	2	2	1	
			県間・接続専用 区域内 区域外	1	1	1	1	1	1.06	1	1	1	1	1	1
				1	1	1	1	1	1.06	1	1	1	1	1	1
	D - 3		区域内専用 同一収容 異収容	1	1	1	1	1	1.06	1	1				
				1	1	1	1	1	1.06	2	2	2	1		
			分岐回線	1	1	1	1	1	1.06	1	1	1	1		
			県内市外専用	1	1	1	1	1	1.06	2	2	2	2	1	
			県間・接続専用 区域内 区域外	1	1	1	1	1	1.06	1	1	1	1	1	1
				1	1	1	1	1	1.06	1	1	1	1	1	1
	E - 1		区域内専用 同一収容 異収容	3	3	3	3	3	1.06	2	2	2	1		
				3	3	3	3	3	1.06	2	2	2	1		
			分岐回線	3	3	3	3	3	1.06	1	1	1	1		
			県内市外専用	3	3	3	3	3	1.06	2	2	2	2	1	
			県間・接続専用 区域内 区域外	3	3	3	3	3	1.06	1	1	1	1	1	1
				3	3	3	3	3	1.06	1	1	1	1	1	1
	G - 2		区域内専用 同一収容 異収容	3	3	3	3	3	1.06	1	1				
				3	3	3	3	3	1.06	2	2	2	1		
			分岐回線	3	3	3	3	3	1.06	1	1	1	1		
			県内市外専用	3	3	3	3	3	1.06	2	2	2	2	1	
			県間・接続専用 区域内 区域外	3	3	3	3	3	1.06	1	1	1	1	1	1
				3	3	3	3	3	1.06	1	1	1	1	1	1
	I - 2		区域内専用 同一収容 異収容	12	12	12	12	12	1.06	2	2	2	1		
				12	12	12	12	12	1.06	2	2	2	1		
			分岐回線	12	12	12	12	12	1.06	1	1	1	1		
			県内市外専用	12	12	12	12	12	1.06	2	2	2	2	1	
			県間・接続専用 区域内 区域外	12	12	12	12	12	1.06	1	1	1	1	1	1
				12	12	12	12	12	1.06	1	1	1	1	1	1
	48kHz		区域内専用 同一収容 異収容	12	12	12	12	12	1.06	2	2	2	1		
				12	12	12	12	12	1.06	2	2	2	1		
			分岐回線	12	12	12	12	12	1.06	1	1	1	1		
			県内市外専用	12	12	12	12	12	1.06	2	2	2	2	1	
			県間・接続専用 区域内 区域外	12	12	12	12	12	1.06	1	1	1	1	1	1
				12	12	12	12	12	1.06	1	1	1	1	1	1
	240kHz		区域内専用 同一収容 異収容	60	60	60	60	60	1.06	2	2	2	1		
				60	60	60	60	60	1.06	2	2	2	1		
			分岐回線	60	60	60	60	60	1.06	1	1	1	1		
			県内市外専用	60	60	60	60	60	1.06	2	2	2	2	1	
			県間・接続専用 区域内 区域外	60	60	60	60	60	1.06	1	1	1	1	1	1
				60	60	60	60	60	1.06	1	1	1	1	1	1

サービス	品目	グレード	専用線形態	速度換算係数					保守 換算係数	アンバンドル別経由回数							
				MDF	SLM	CNE	CNE	CNE		MDF	SLM	SLM	CNE	CNE	CNE		
				SLM	CNE	POI	POI	POI		SLM	CNE	POI	POI	POI			
128kb/s	エコノミー (タイプ1)	区域内専用	同一収容	2	2	2	2	2	1.00	2	2	2	1				
			異収容	2	2	2	2	2	1.00	2	2	2	1				
		分岐回線		2	2	2	2	2	1.00								
		県内市外専用		2	2	2	2	2	1.00	2	2	2	2	1			
		県間・接続専用	区域内	2	2	2	2	2	1.00	1	1	1	1		1		
			区域外	2	2	2	2	2	1.00	1	1	1	1	1	1		
		128kb/s	エコノミー (タイプ2)	区域内専用	同一収容	2	2	2	2	2	1.06	2	2	2	1		
					異収容	2	2	2	2	2	1.06	2	2	2	1		
				分岐回線		2	2	2	2	2	1.06						
				県内市外専用		2	2	2	2	2	1.06	2	2	2	2	1	
				県間・接続専用	区域内	2	2	2	2	2	1.06	1	1	1	1		1
					区域外	2	2	2	2	2	1.06	1	1	1	1	1	1
	192kb/s		区域内専用	同一収容		3	3	3	3	1.06		2	2	1			
				異収容		3	3	3	3	1.06		2	2	1			
			分岐回線			3	3	3	3	1.06		1	1	1			
			県内市外専用			3	3	3	3	1.06		2	2	2	1		
			県間・接続専用	区域内			3	3	3	3	1.06		1	1	1		1
				区域外			3	3	3	3	1.06		1	1	1	1	1
	256kb/s		区域内専用	同一収容		4	4	4	4	1.06		2	2	1			
				異収容		4	4	4	4	1.06		2	2	1			
			分岐回線			4	4	4	4	1.06		1	1	1			
			県内市外専用			4	4	4	4	1.06		2	2	2	1		
			県間・接続専用	区域内			4	4	4	4	1.06		1	1	1		1
				区域外			4	4	4	4	1.06		1	1	1	1	1
384kb/s		区域内専用	同一収容		6	6	6	6	1.06		2	2	1				
			異収容		6	6	6	6	1.06		2	2	1				
		分岐回線			6	6	6	6	1.06		1	1	1				
		県内市外専用			6	6	6	6	1.06		2	2	2	1			
		県間・接続専用	区域内			6	6	6	6	1.06		1	1	1		1	
			区域外			6	6	6	6	1.06		1	1	1	1	1	
512kb/s		区域内専用	同一収容		8	8	8	8	1.06		2	2	1				
			異収容		8	8	8	8	1.06		2	2	1				
		分岐回線			8	8	8	8	1.06		1	1	1				
		県内市外専用			8	8	8	8	1.06		2	2	2	1			
		県間・接続専用	区域内			8	8	8	8	1.06		1	1	1		1	
			区域外			8	8	8	8	1.06		1	1	1	1	1	
768kb/s		区域内専用	同一収容		12	12	12	12	1.06		2	2	1				
			異収容		12	12	12	12	1.06		2	2	1				
		分岐回線			12	12	12	12	1.06		1	1	1				
		県内市外専用			12	12	12	12	1.06		2	2	2	1			
		県間・接続専用	区域内			12	12	12	12	1.06		1	1	1		1	
			区域外			12	12	12	12	1.06		1	1	1	1	1	
1Mb/s		区域内専用	同一収容		18	18	18	18	1.06		2	2	1				
			異収容		18	18	18	18	1.06		2	2	1				
		分岐回線			18	18	18	18	1.06		1	1	1				
		県内市外専用			18	18	18	18	1.06		2	2	2	1			
		県間・接続専用	区域内			18	18	18	18	1.06		1	1	1		1	
			区域外			18	18	18	18	1.06		1	1	1	1	1	
1.5Mb/s		区域内専用	同一収容		24	24	24	24	1.06		2	2	1				
			異収容		24	24	24	24	1.06		2	2	1				
		分岐回線			24	24	24	24	1.06		1	1	1				
		県内市外専用			24	24	24	24	1.06		2	2	2	1			
		県間・接続専用	区域内			24	24	24	24	1.06		1	1	1		1	
			区域外			24	24	24	24	1.06		1	1	1	1	1	
1.5Mb/s	シングル	区域内専用	同一収容		24	24	12	12	1.06		2	2	1				
			異収容		24	24	12	12	1.06		2	2	1				
		分岐回線			24	24	12	12	1.06		1	1	1				
		県内市外専用			24	24	12	12	1.06		2	2	2	1			
		県間・接続専用	区域内			24	24	12	12	1.06		1	1	1		1	
			区域外			24	24	12	12	1.06		1	1	1	1	1	
1.5Mb/s	エコノミー (タイプ1)	区域内専用	同一収容	24	24	24	24	24	1.00	2	2	2	1				
			異収容	24	24	24	24	24	1.00	2	2	2	1				
		分岐回線		24	24	24	24	24	1.00								
		県内市外専用		24	24	24	24	24	1.00	2	2	2	2	1			
		県間・接続専用	区域内	24	24	24	24	24	1.00	1	1	1	1		1		
			区域外	24	24	24	24	24	1.00	1	1	1	1	1	1		
1.5Mb/s	エコノミー (タイプ2)	区域内専用	同一収容	24	24	24	24	24	1.06	2	2	2	1				
			異収容	24	24	24	24	24	1.06	2	2	2	1				
		分岐回線		24	24	24	24	24	1.06								
		県内市外専用		24	24	24	24	24	1.06	2	2	2	2	1			
		県間・接続専用	区域内	24	24	24	24	24	1.06	1	1	1	1		1		
			区域外	24	24	24	24	24	1.06	1	1	1	1	1	1		
3Mb/s		区域内専用	同一収容		43	43	43	43	1.06		2	2	1				
			異収容		43	43	43	43	1.06		2	2	1				
		分岐回線			43	43	43	43	1.06		1	1	1				
		県内市外専用			43	43	43	43	1.06		2	2	2	1			
		県間・接続専用	区域内			43	43	43	43	1.06		1	1	1		1	
			区域外			43	43	43	43	1.06		1	1	1	1	1	

サービス	品目	グレード	専用線形態	速度換算係数					保守 換算係 数	アンバンドル別経由回数										
				M D F S L M	S L M C N E	C N E	C N E S P O N E	C N E S P O I (接 続 装 置)		M D F S L M	S L M	S L M C N E	C N E	C N E S P O N E	C N E S P O I (接 続 装 置)					
4.5Mb/s			区域内専用	同一収容		62	62	62	62	1.06		2	2	1						
				異収容		62	62	62	62	1.06		2	2	1						
			分岐回線	区域内専用		62	62	62	62	1.06		1	1	1						
				県内市外専用		62	62	62	62	1.06		2	2	2	1					
			県間・接続専用	区域内		62	62	62	62	1.06		1	1	1	1	1				
				区域外		62	62	62	62	1.06		1	1	1	1	1	1			
			6Mb/s			区域内専用	同一収容		81	81	81	81	1.06		2	2	1			
							異収容		81	81	81	81	1.06		2	2	1			
						分岐回線	区域内専用		81	81	81	81	1.06		1	1	1			
							県内市外専用		81	81	81	81	1.06		2	2	2	1		
						県間・接続専用	区域内		81	81	81	81	1.06		1	1	1	1	1	
							区域外		81	81	81	81	1.06		1	1	1	1	1	1
6Mb/s	エコノミー (タイプ1)		区域内専用	同一収容		81	81	81		1.00		1								
				異収容		81	81	81		1.00		2	2	1						
			分岐回線	区域内専用		81	81	81		1.00										
				県内市外専用		81	81	81		1.00		2	2	2	1					
			県間・接続専用	区域内		81	81	81		1.00		1	1	1	1	1				
				区域外		81	81	81		1.00		1	1	1	1	1	1			
6Mb/s	エコノミー (タイプ2)		区域内専用	同一収容		81	81	81		1.06		1								
				異収容		81	81	81		1.06		2	2	1						
			分岐回線	区域内専用		81	81	81		1.06										
				県内市外専用		81	81	81		1.06		2	2	2	1					
			県間・接続専用	区域内		81	81	81		1.06		1	1	1	1	1				
				区域外		81	81	81		1.06		1	1	1	1	1	1			
50Mb/s			区域内専用	同一収容		308	1	308		1.06			2	1						
				異収容		308	1	308		1.06			2	1						
			分岐回線	区域内専用		308	1	308		1.06			1	1						
				県内市外専用		308	1	308		1.06			2	2	1					
			県間・接続専用	区域内		308	1	308		1.06			1	1	1	1				
				区域外		308	1	308		1.06			1	1	1	1	1			
150Mb/s			区域内専用	同一収容		553	1	553		1.06			2	1						
				異収容		553	1	553		1.06			2	1						
			分岐回線	区域内専用		553	1	553		1.06			1	1						
				県内市外専用		553	1	553		1.06			2	2	1					
			県間・接続専用	区域内		553	1	553		1.06			1	1	1	1				
				区域外		553	1	553		1.06			1	1	1	1	1			
45Mb/s (SONETｲﾝﾀﾞｸﾞ1-ｽ)	デュアル		区域内専用	同一収容	-	-	-	-	-	-	-	-	-	-	-	-				
				異収容	-	-	-	-	-	-	-	-	-	-	-	-				
			分岐回線	区域内専用	-	-	-	-	-	-	-	-	-	-	-	-	-			
				県内市外専用	-	-	-	-	-	-	-	-	-	-	-	-	-			
			県間・接続専用	区域内	-	-	-	-	-	-	-	-	-	-	-	-	-			
				区域外	-	-	-	-	-	-	-	-	-	-	-	-	-			
45Mb/s (SONETｲﾝﾀﾞｸﾞ1-ｽ)	ｽｰﾊﾞｰﾃﾞｭｱﾙ		区域内専用	同一収容	-	-	-	-	-	-	-	-	-	-	-	-				
				異収容	-	-	-	-	-	-	-	-	-	-	-	-				
			分岐回線	区域内専用	-	-	-	-	-	-	-	-	-	-	-	-	-			
				県内市外専用	-	-	-	-	-	-	-	-	-	-	-	-	-			
			県間・接続専用	区域内	-	-	-	-	-	-	-	-	-	-	-	-	-			
				区域外	-	-	-	-	-	-	-	-	-	-	-	-	-			
150Mb/s (SONETｲﾝﾀﾞｸﾞ1-ｽ)	デュアル		区域内専用	同一収容	-	-	-	-	-	-	-	-	-	-	-	-				
				異収容	-	-	-	-	-	-	-	-	-	-	-	-				
			分岐回線	区域内専用	-	-	-	-	-	-	-	-	-	-	-	-	-			
				県内市外専用	-	-	-	-	-	-	-	-	-	-	-	-	-			
			県間・接続専用	区域内	-	-	-	-	-	-	-	-	-	-	-	-	-			
				区域外	-	-	-	-	-	-	-	-	-	-	-	-	-			
150Mb/s (SONETｲﾝﾀﾞｸﾞ1-ｽ)	ｽｰﾊﾞｰﾃﾞｭｱﾙ		区域内専用	同一収容	-	-	-	-	-	-	-	-	-	-	-	-				
				異収容	-	-	-	-	-	-	-	-	-	-	-	-				
			分岐回線	区域内専用	-	-	-	-	-	-	-	-	-	-	-	-	-			
				県内市外専用	-	-	-	-	-	-	-	-	-	-	-	-	-			
			県間・接続専用	区域内	-	-	-	-	-	-	-	-	-	-	-	-	-			
				区域外	-	-	-	-	-	-	-	-	-	-	-	-	-			
600Mb/s (SONETｲﾝﾀﾞｸﾞ1-ｽ)	デュアル		区域内専用	同一収容	-	-	-	-	-	-	-	-	-	-	-	-				
				異収容	-	-	-	-	-	-	-	-	-	-	-	-				
			分岐回線	区域内専用	-	-	-	-	-	-	-	-	-	-	-	-	-			
				県内市外専用	-	-	-	-	-	-	-	-	-	-	-	-	-			
			県間・接続専用	区域内	-	-	-	-	-	-	-	-	-	-	-	-	-			
				区域外	-	-	-	-	-	-	-	-	-	-	-	-	-			
600Mb/s (SONETｲﾝﾀﾞｸﾞ1-ｽ)	ｽｰﾊﾞｰﾃﾞｭｱﾙ		区域内専用	同一収容	-	-	-	-	-	-	-	-	-	-	-	-				
				異収容	-	-	-	-	-	-	-	-	-	-	-	-				
			分岐回線	区域内専用	-	-	-	-	-	-	-	-	-	-	-	-	-			
				県内市外専用	-	-	-	-	-	-	-	-	-	-	-	-	-			
			県間・接続専用	区域内	-	-	-	-	-	-	-	-	-	-	-	-	-			
				区域外	-	-	-	-	-	-	-	-	-	-	-	-	-			

サービス	品目	グレード	専用線形態		速度換算係数					保守 換算係 数	アンバンドル別経由回数						
					M D F S L M	S L M C N E	C N E	C N E S P C N E	C N E S P O N E		C N E S P O I (接 続 装 置)	M D F S L M	S L M	S L M C N E	C N E	C N E S P O N E	C N E S P O I (接 続 装 置)
第1種ATM専用	0.5Mb/s		区域内専用	同一収容	8	8	8	8	8	1.06	1						
				異収容	8	8	8	8	8	1.06	2	2	1				
			県内市外専用	同一収容	8	8	8	8	8	1.06	2	2	2	1			
				異収容	8	8	8	8	8	1.06	1	1	1				
	0.5Mb/s	セカンド (タイプ1)	区域内専用	同一収容	4	8	4	4	4	1.00	1						
				異収容	4	8	4	4	4	1.00	2	2	1				
			県内市外専用	同一収容	4	8	4	4	4	1.00	2	2	2	1			
				異収容	4	8	4	4	4	1.00	1	1	1				
	0.5Mb/s	セカンド (タイプ2)	区域内専用	同一収容	4	8	4	4	4	1.06	1						
				異収容	4	8	4	4	4	1.06	2	2	1				
			県内市外専用	同一収容	4	8	4	4	4	1.06	2	2	2	1			
				異収容	4	8	4	4	4	1.06	1	1	1				
	0.5Mb/s	エコノミー (タイプ1)	区域内専用	同一収容	4	8	4	4	4	1.00	1						
				異収容	4	8	4	4	4	1.00	2	2	1				
			県内市外専用	同一収容	4	8	4	4	4	1.00	2	2	2	1			
				異収容	4	8	4	4	4	1.00	1	1	1				
	0.5Mb/s	エコノミー (タイプ2)	区域内専用	同一収容	4	8	4	4	4	1.06	1						
				異収容	4	8	4	4	4	1.06	2	2	1				
			県内市外専用	同一収容	4	8	4	4	4	1.06	2	2	2	1			
				異収容	4	8	4	4	4	1.06	1	1	1				
	1Mb/s		区域内専用	同一収容	16	16	16	16	16	1.06	1						
				異収容	16	16	16	16	16	1.06	2	2	1				
			県内市外専用	同一収容	16	16	16	16	16	1.06	2	2	2	1			
				異収容	16	16	16	16	16	1.06	1	1	1				
	1Mb/s	セカンド (タイプ1)	区域内専用	同一収容	8	16	8	8	8	1.00	1						
				異収容	8	16	8	8	8	1.00	2	2	1				
			県内市外専用	同一収容	8	16	8	8	8	1.00	2	2	2	1			
				異収容	8	16	8	8	8	1.00	1	1	1				
	1Mb/s	セカンド (タイプ2)	区域内専用	同一収容	8	16	8	8	8	1.06	1						
				異収容	8	16	8	8	8	1.06	2	2	1				
			県内市外専用	同一収容	8	16	8	8	8	1.06	2	2	2	1			
				異収容	8	16	8	8	8	1.06	1	1	1				
	1Mb/s	エコノミー (タイプ1)	区域内専用	同一収容	8	16	8	8	8	1.00	1						
				異収容	8	16	8	8	8	1.00	2	2	1				
			県内市外専用	同一収容	8	16	8	8	8	1.00	2	2	2	1			
				異収容	8	16	8	8	8	1.00	1	1	1				
	1Mb/s	エコノミー (タイプ2)	区域内専用	同一収容	8	16	8	8	8	1.06	1						
				異収容	8	16	8	8	8	1.06	2	2	1				
			県内市外専用	同一収容	8	16	8	8	8	1.06	2	2	2	1			
				異収容	8	16	8	8	8	1.06	1	1	1				
	2Mb/s		区域内専用	同一収容	29	29	29	29	29	1.06	1						
				異収容	29	29	29	29	29	1.06	2	2	1				
			県内市外専用	同一収容	29	29	29	29	29	1.06	2	2	2	1			
				異収容	29	29	29	29	29	1.06	1	1	1				
	2Mb/s	セカンド (タイプ1)	区域内専用	同一収容	15	29	15	15	15	1.00	1						
				異収容	15	29	15	15	15	1.00	2	2	1				
			県内市外専用	同一収容	15	29	15	15	15	1.00	2	2	2	1			
				異収容	15	29	15	15	15	1.00	1	1	1				
2Mb/s	セカンド (タイプ2)	区域内専用	同一収容	15	29	15	15	15	1.06	1							
			異収容	15	29	15	15	15	1.06	2	2	1					
		県内市外専用	同一収容	15	29	15	15	15	1.06	2	2	2	1				
			異収容	15	29	15	15	15	1.06	1	1	1					
2Mb/s	エコノミー (タイプ1)	区域内専用	同一収容	14	29	14	14	14	1.00	1							
			異収容	14	29	14	14	14	1.00	2	2	1					
		県内市外専用	同一収容	14	29	14	14	14	1.00	2	2	2	1				
			異収容	14	29	14	14	14	1.00	1	1	1					
2Mb/s	エコノミー (タイプ2)	区域内専用	同一収容	14	29	14	14	14	1.06	1							
			異収容	14	29	14	14	14	1.06	2	2	1					
		県内市外専用	同一収容	14	29	14	14	14	1.06	2	2	2	1				
			異収容	14	29	14	14	14	1.06	1	1	1					
3Mb/s		区域内専用	同一収容	43	43	43	43	43	1.06	1							
			異収容	43	43	43	43	43	1.06	2	2	1					
		県内市外専用	同一収容	43	43	43	43	43	1.06	2	2	2	1				
			異収容	43	43	43	43	43	1.06	1	1	1					

サービス	品目	グレード	専用線形態		速度換算係数				保守 換算係 数	アンバンドル別経由回数						
					M D F S L M	S L M C N E	C N E	C N E S P C N E		C N E S P O I (接 続 装 置)	M D F S L M	S L M	S L M C N E	C N E	C N E S P C N E	C N E S P O I (接 続 装 置)
6Mb/s	セカンド (タイプ2)	区域内専用	同一収容		43	81	43	1.06		1						
			異収容		43	81	43	1.06		2	2	1				
		県内市外専用	同一収容		43	81	43	1.06		2	2	2	1			
			異収容		43	81	43	1.06		1	1	1				
		県間・接続専用	区域内		43	81	43	1.06		1	1	1	1			
			区域外		43	81	43	1.06		1	1	1	1	1		
	6Mb/s	エコノミー (タイプ1)	区域内専用	同一収容		41	81	41	1.00		1					
				異収容		41	81	41	1.00		2	2	1			
			県内市外専用	同一収容		41	81	41	1.00		2	2	2	1		
				異収容		41	81	41	1.00		2	2	2	1		
			県間・接続専用	区域内		41	81	41	1.00		1	1	1	1		
				区域外		41	81	41	1.00		1	1	1	1	1	
6Mb/s	エコノミー (タイプ2)	区域内専用	同一収容		41	81	41	1.06		1						
			異収容		41	81	41	1.06		2	2	1				
		県内市外専用	同一収容		41	81	41	1.06		2	2	2	1			
			異収容		41	81	41	1.06		2	2	2	1			
		県間・接続専用	区域内		41	81	41	1.06		1	1	1	1			
			区域外		41	81	41	1.06		1	1	1	1	1		
7Mb/s	セカンド (タイプ1)	区域内専用	同一収容		88	88	88	1.06		1						
			異収容		88	88	88	1.06		2	2	1				
		県内市外専用	同一収容		88	88	88	1.06		2	2	2	1			
			異収容		88	88	88	1.06		2	2	2	1			
		県間・接続専用	区域内		88	88	88	1.06		1	1	1	1			
			区域外		88	88	88	1.06		1	1	1	1	1		
	7Mb/s	セカンド (タイプ2)	区域内専用	同一収容		48	88	48	1.00		1					
				異収容		48	88	48	1.00		2	2	1			
			県内市外専用	同一収容		48	88	48	1.00		2	2	2	1		
				異収容		48	88	48	1.00		2	2	2	1		
			県間・接続専用	区域内		48	88	48	1.00		1	1	1	1		
				区域外		48	88	48	1.00		1	1	1	1	1	
7Mb/s	セカンド (タイプ2)	区域内専用	同一収容		48	88	48	1.06		1						
			異収容		48	88	48	1.06		2	2	1				
		県内市外専用	同一収容		48	88	48	1.06		2	2	2	1			
			異収容		48	88	48	1.06		2	2	2	1			
		県間・接続専用	区域内		48	88	48	1.06		1	1	1	1			
			区域外		48	88	48	1.06		1	1	1	1	1		
	7Mb/s	エコノミー (タイプ1)	区域内専用	同一収容		44	88	44	1.00		1					
				異収容		44	88	44	1.00		2	2	1			
			県内市外専用	同一収容		44	88	44	1.00		2	2	2	1		
				異収容		44	88	44	1.00		2	2	2	1		
			県間・接続専用	区域内		44	88	44	1.00		1	1	1	1		
				区域外		44	88	44	1.00		1	1	1	1	1	
7Mb/s	エコノミー (タイプ2)	区域内専用	同一収容		44	88	44	1.06		1						
			異収容		44	88	44	1.06		2	2	1				
		県内市外専用	同一収容		44	88	44	1.06		2	2	2	1			
			異収容		44	88	44	1.06		2	2	2	1			
		県間・接続専用	区域内		44	88	44	1.06		1	1	1	1			
			区域外		44	88	44	1.06		1	1	1	1	1		
8Mb/s	セカンド (タイプ1)	区域内専用	同一収容		94	94	94	1.06		1						
			異収容		94	94	94	1.06		2	2	1				
		県内市外専用	同一収容		94	94	94	1.06		2	2	2	1			
			異収容		94	94	94	1.06		2	2	2	1			
		県間・接続専用	区域内		94	94	94	1.06		1	1	1	1			
			区域外		94	94	94	1.06		1	1	1	1	1		
	8Mb/s	セカンド (タイプ2)	区域内専用	同一収容		52	94	52	1.00		1					
				異収容		52	94	52	1.00		2	2	1			
			県内市外専用	同一収容		52	94	52	1.00		2	2	2	1		
				異収容		52	94	52	1.00		2	2	2	1		
			県間・接続専用	区域内		52	94	52	1.00		1	1	1	1		
				区域外		52	94	52	1.00		1	1	1	1	1	
8Mb/s	エコノミー (タイプ1)	区域内専用	同一収容		47	94	47	1.00		1						
			異収容		47	94	47	1.00		2	2	1				
		県内市外専用	同一収容		47	94	47	1.00		2	2	2	1			
			異収容		47	94	47	1.00		2	2	2	1			
		県間・接続専用	区域内		47	94	47	1.00		1	1	1	1			
			区域外		47	94	47	1.00		1	1	1	1	1		
8Mb/s	エコノミー (タイプ2)	区域内専用	同一収容		47	94	47	1.06		1						
			異収容		47	94	47	1.06		2	2	1				
		県内市外専用	同一収容		47	94	47	1.06		2	2	2	1			
			異収容		47	94	47	1.06		2	2	2	1			
		県間・接続専用	区域内		47	94	47	1.06		1	1	1	1			
			区域外		47	94	47	1.06		1	1	1	1	1		
9Mb/s	セカンド (タイプ1)	区域内専用	同一収容		102	102	102	1.06		1						
			異収容		102	102	102	1.06		2	2	1				
		県内市外専用	同一収容		102	102	102	1.06		2	2	2	1			
			異収容		102	102	102	1.06		2	2	2	1			
		県間・接続専用	区域内		102	102	102	1.06		1	1	1	1			
			区域外		102	102	102	1.06		1	1	1	1	1		
9Mb/s	セカンド (タイプ2)	区域内専用	同一収容		57	102	57	1.00		1						
			異収容		57	102	57	1.00		2	2	1				
		県内市外専用	同一収容		57	102	57	1.00		2	2	2	1			
			異収容		57	102	57	1.00		2	2	2	1			
		県間・接続専用	区域内		57	102	57	1.00		1	1	1	1			
			区域外		57	102	57	1.00		1	1	1	1	1		

サービス	品目	グレード	専用線形態		速度換算係数				保守 換算係 数	アンバンドル別経由回数						
					M D F S L M	S L M C N E	C N E	C N E S P C I N E		C N E S P O I (接 続 装 置)	M D F S L M	S L M	S L M C N E	C N E	C N E S P C I N E	C N E S P O I (接 続 装 置)
9Mb/s	エコノミー (タイプ1)	区域内専用	同一収容	51	102	51	1.00	1								
			異収容	51	102	51	1.00	2	2	1						
		県内市外専用	同一収容	51	102	51	1.00	2	2	2	1					
			異収容	51	102	51	1.00	1	1	1						
		県間・接続専用	区域内	51	102	51	1.00	1	1	1	1					
			区域外	51	102	51	1.00	1	1	1	1	1				
	9Mb/s	エコノミー (タイプ2)	区域内専用	同一収容	51	102	51	1.06	1							
				異収容	51	102	51	1.06	2	2	1					
			県内市外専用	同一収容	51	102	51	1.06	2	2	2	1				
				異収容	51	102	51	1.06	1	1	1					
			県間・接続専用	区域内	51	102	51	1.06	1	1	1	1				
				区域外	51	102	51	1.06	1	1	1	1	1			
10Mb/s		区域内専用	同一収容	108	108	108	1.06	1								
			異収容	108	108	108	1.06	2	2	1						
		県内市外専用	同一収容	108	108	108	1.06	2	2	2	1					
			異収容	108	108	108	1.06	1	1	1						
		県間・接続専用	区域内	108	108	108	1.06	1	1	1	1					
			区域外	108	108	108	1.06	1	1	1	1	1				
10Mb/s	セカンド (タイプ1)	区域内専用	同一収容	62	108	62	1.00	1								
			異収容	62	108	62	1.00	2	2	1						
		県内市外専用	同一収容	62	108	62	1.00	2	2	2	1					
			異収容	62	108	62	1.00	1	1	1						
		県間・接続専用	区域内	62	108	62	1.00	1	1	1	1					
			区域外	62	108	62	1.00	1	1	1	1	1				
10Mb/s	セカンド (タイプ2)	区域内専用	同一収容	62	108	62	1.06	1								
			異収容	62	108	62	1.06	2	2	1						
		県内市外専用	同一収容	62	108	62	1.06	2	2	2	1					
			異収容	62	108	62	1.06	1	1	1						
		県間・接続専用	区域内	62	108	62	1.06	1	1	1	1					
			区域外	62	108	62	1.06	1	1	1	1	1				
10Mb/s	エコノミー (タイプ1)	区域内専用	同一収容	54	108	54	1.00	1								
			異収容	54	108	54	1.00	2	2	1						
		県内市外専用	同一収容	54	108	54	1.00	2	2	2	1					
			異収容	54	108	54	1.00	1	1	1						
		県間・接続専用	区域内	54	108	54	1.00	1	1	1	1					
			区域外	54	108	54	1.00	1	1	1	1	1				
10Mb/s	エコノミー (タイプ2)	区域内専用	同一収容	54	108	54	1.06	1								
			異収容	54	108	54	1.06	2	2	1						
		県内市外専用	同一収容	54	108	54	1.06	2	2	2	1					
			異収容	54	108	54	1.06	1	1	1						
		県間・接続専用	区域内	54	108	54	1.06	1	1	1	1					
			区域外	54	108	54	1.06	1	1	1	1	1				
11Mb/s		区域内専用	同一収容	115	115	115	1.06	1								
			異収容	115	115	115	1.06	2	2	1						
		県内市外専用	同一収容	115	115	115	1.06	2	2	2	1					
			異収容	115	115	115	1.06	1	1	1						
		県間・接続専用	区域内	115	115	115	1.06	1	1	1	1					
			区域外	115	115	115	1.06	1	1	1	1	1				
11Mb/s	セカンド (タイプ1)	区域内専用	同一収容	67	115	67	1.00	1								
			異収容	67	115	67	1.00	2	2	1						
		県内市外専用	同一収容	67	115	67	1.00	2	2	2	1					
			異収容	67	115	67	1.00	1	1	1						
		県間・接続専用	区域内	67	115	67	1.00	1	1	1	1					
			区域外	67	115	67	1.00	1	1	1	1	1				
11Mb/s	セカンド (タイプ2)	区域内専用	同一収容	67	115	67	1.06	1								
			異収容	67	115	67	1.06	2	2	1						
		県内市外専用	同一収容	67	115	67	1.06	2	2	2	1					
			異収容	67	115	67	1.06	1	1	1						
		県間・接続専用	区域内	67	115	67	1.06	1	1	1	1					
			区域外	67	115	67	1.06	1	1	1	1	1				
11Mb/s	エコノミー (タイプ1)	区域内専用	同一収容	57	115	57	1.00	1								
			異収容	57	115	57	1.00	2	2	1						
		県内市外専用	同一収容	57	115	57	1.00	2	2	2	1					
			異収容	57	115	57	1.00	1	1	1						
		県間・接続専用	区域内	57	115	57	1.00	1	1	1	1					
			区域外	57	115	57	1.00	1	1	1	1	1				
11Mb/s	エコノミー (タイプ2)	区域内専用	同一収容	57	115	57	1.06	1								
			異収容	57	115	57	1.06	2	2	1						
		県内市外専用	同一収容	57	115	57	1.06	2	2	2	1					
			異収容	57	115	57	1.06	1	1	1						
		県間・接続専用	区域内	57	115	57	1.06	1	1	1	1					
			区域外	57	115	57	1.06	1	1	1	1	1				
12Mb/s		区域内専用	同一収容	122	122	122	1.06	1								
			異収容	122	122	122	1.06	2	2	1						
		県内市外専用	同一収容	122	122	122	1.06	2	2	2	1					
			異収容	122	122	122	1.06	1	1	1						
		県間・接続専用	区域内	122	122	122	1.06	1	1	1	1					
			区域外	122	122	122	1.06	1	1	1	1	1				
12Mb/s	セカンド (タイプ1)	区域内専用	同一収容	72	122	72	1.00	1								
			異収容	72	122	72	1.00	2	2	1						
		県内市外専用	同一収容	72	122	72	1.00	2	2	2	1					
			異収容	72	122	72	1.00	1	1	1						
		県間・接続専用	区域内	72	122	72	1.00	1	1	1	1					
			区域外	72	122	72	1.00	1	1	1	1	1				
12Mb/s	セカンド (タイプ2)	区域内専用	同一収容	72	122	72	1.06	1								
			異収容	72	122	72	1.06	2	2	1						
		県内市外専用	同一収容	72	122	72	1.06	2	2	2	1					
			異収容	72	122	72	1.06	1	1	1						
		県間・接続専用	区域内	72	122	72	1.06	1	1	1	1					
			区域外	72	122	72	1.06	1	1	1	1	1				
12Mb/s	エコノミー (タイプ1)	区域内専用	同一収容	61	122	61	1.00	1								
			異収容	61	122	61	1.00	2	2	1						
		県内市外専用	同一収容	61	122	61	1.00	2	2	2	1					
			異収容	61	122	61	1.00	1	1	1						
		県間・接続専用	区域内	61	122	61	1.00	1	1	1	1					
			区域外	61	122	61	1.00	1	1	1	1	1				

サービス	品目	グレード	専用線形態		速度換算係数				保守 換算係 数	アンバンドル別経由回数				
					MDF	SLM	CNE	CNE		CNE	CNE	CNE	CNE	CNE
					SLM	CNE	PCNE	PCNE		PCNE	PCNE	PCNE	PCNE	PCNE
16Mb/s	セカンド (タイプ1)	区域内専用	同一収容	149	149	149	1.06	1						
			異収容	149	149	149	1.06	2	2	1				
		県内市外専用	同一収容	149	149	149	1.06	2	2	2	1			
			異収容	149	149	149	1.06	1	1	1				
		県間・接続専用	区域内	149	149	149	1.06	1	1	1	1			
			区域外	149	149	149	1.06	1	1	1	1	1		
	16Mb/s	セカンド (タイプ2)	区域内専用	同一収容	91	149	91	1.00	1					
				異収容	91	149	91	1.00	2	2	1			
			県内市外専用	同一収容	91	149	91	1.00	2	2	2	1		
				異収容	91	149	91	1.00	1	1	1			
			県間・接続専用	区域内	91	149	91	1.00	1	1	1	1		
				区域外	91	149	91	1.00	1	1	1	1	1	
16Mb/s	エコノミー (タイプ1)	区域内専用	同一収容	75	149	75	1.00	1						
			異収容	75	149	75	1.00	2	2	1				
		県内市外専用	同一収容	75	149	75	1.00	2	2	2	1			
			異収容	75	149	75	1.00	1	1	1				
		県間・接続専用	区域内	75	149	75	1.00	1	1	1	1			
			区域外	75	149	75	1.00	1	1	1	1	1		
	16Mb/s	エコノミー (タイプ2)	区域内専用	同一収容	75	149	75	1.06	1					
				異収容	75	149	75	1.06	2	2	1			
			県内市外専用	同一収容	75	149	75	1.06	2	2	2	1		
				異収容	75	149	75	1.06	1	1	1			
			県間・接続専用	区域内	75	149	75	1.06	1	1	1	1		
				区域外	75	149	75	1.06	1	1	1	1	1	
17Mb/s	セカンド (タイプ1)	区域内専用	同一収容	156	156	156	1.06	1						
			異収容	156	156	156	1.06	2	2	1				
		県内市外専用	同一収容	156	156	156	1.06	2	2	2	1			
			異収容	156	156	156	1.06	1	1	1				
		県間・接続専用	区域内	156	156	156	1.06	1	1	1	1			
			区域外	156	156	156	1.06	1	1	1	1	1		
	17Mb/s	セカンド (タイプ2)	区域内専用	同一収容	95	156	95	1.00	1					
				異収容	95	156	95	1.00	2	2	1			
			県内市外専用	同一収容	95	156	95	1.00	2	2	2	1		
				異収容	95	156	95	1.00	1	1	1			
			県間・接続専用	区域内	95	156	95	1.00	1	1	1	1		
				区域外	95	156	95	1.00	1	1	1	1	1	
17Mb/s	エコノミー (タイプ1)	区域内専用	同一収容	78	156	78	1.00	1						
			異収容	78	156	78	1.00	2	2	1				
		県内市外専用	同一収容	78	156	78	1.00	2	2	2	1			
			異収容	78	156	78	1.00	1	1	1				
		県間・接続専用	区域内	78	156	78	1.00	1	1	1	1			
			区域外	78	156	78	1.00	1	1	1	1	1		
	17Mb/s	エコノミー (タイプ2)	区域内専用	同一収容	78	156	78	1.06	1					
				異収容	78	156	78	1.06	2	2	1			
			県内市外専用	同一収容	78	156	78	1.06	2	2	2	1		
				異収容	78	156	78	1.06	1	1	1			
			県間・接続専用	区域内	78	156	78	1.06	1	1	1	1		
				区域外	78	156	78	1.06	1	1	1	1	1	
18Mb/s	セカンド (タイプ1)	区域内専用	同一収容	163	163	163	1.06	1						
			異収容	163	163	163	1.06	2	2	1				
		県内市外専用	同一収容	163	163	163	1.06	2	2	2	1			
			異収容	163	163	163	1.06	1	1	1				
		県間・接続専用	区域内	163	163	163	1.06	1	1	1	1			
			区域外	163	163	163	1.06	1	1	1	1	1		
	18Mb/s	セカンド (タイプ2)	区域内専用	同一収容	100	163	100	1.00	1					
				異収容	100	163	100	1.00	2	2	1			
			県内市外専用	同一収容	100	163	100	1.00	2	2	2	1		
				異収容	100	163	100	1.00	1	1	1			
			県間・接続専用	区域内	100	163	100	1.00	1	1	1	1		
				区域外	100	163	100	1.00	1	1	1	1	1	
18Mb/s	エコノミー (タイプ1)	区域内専用	同一収容	82	163	82	1.00	1						
			異収容	82	163	82	1.00	2	2	1				
		県内市外専用	同一収容	82	163	82	1.00	2	2	2	1			
			異収容	82	163	82	1.00	1	1	1				
		県間・接続専用	区域内	82	163	82	1.00	1	1	1	1			
			区域外	82	163	82	1.00	1	1	1	1	1		
	18Mb/s	エコノミー (タイプ2)	区域内専用	同一収容	82	163	82	1.06	1					
				異収容	82	163	82	1.06	2	2	1			
			県内市外専用	同一収容	82	163	82	1.06	2	2	2	1		
				異収容	82	163	82	1.06	1	1	1			
			県間・接続専用	区域内	82	163	82	1.06	1	1	1	1		
				区域外	82	163	82	1.06	1	1	1	1	1	
19Mb/s		区域内専用	同一収容	170	170	170	1.06	1						
			異収容	170	170	170	1.06	2	2	1				
		県内市外専用	同一収容	170	170	170	1.06	2	2	2	1			
			異収容	170	170	170	1.06	1	1	1				
		県間・接続専用	区域内	170	170	170	1.06	1	1	1	1			
			区域外	170	170	170	1.06	1	1	1	1	1		

サービス	品目	グレード	専用線形態		速度換算係数					保守 換算係 数	アンバンドル別経由回数						
					M D F S L M	S L M C N E	C N E	C N E S P C N E	C N E S P C N E		C N E S P O I (接 続 装 置)	M D F S L M	S L M	S L M C N E	C N E	C N E S P C N E	C N E S P O I (接 続 装 置)
22Mb/s	セカンド (タイプ2)	区域内専用	同一収容	119	190	119	1.06	1									
			異収容	119	190	119	1.06	2	2	1							
		県内市外専用	同一収容	119	190	119	1.06	2	2	2	1						
			異収容	119	190	119	1.06	1	1	1							
		県間・接続専用	区域内	119	190	119	1.06	1	1	1	1						
			区域外	119	190	119	1.06	1	1	1	1	1					
	22Mb/s	エコノミー (タイプ1)	区域内専用	同一収容	95	190	95	1.00	1								
				異収容	95	190	95	1.00	2	2	1						
			県内市外専用	同一収容	95	190	95	1.00	2	2	2	1					
		県間・接続専用	区域内	95	190	95	1.00	1	1	1	1						
			区域外	95	190	95	1.00	1	1	1	1	1					
			異収容	95	190	95	1.06	1									
22Mb/s	エコノミー (タイプ2)	区域内専用	同一収容	95	190	95	1.06	1									
			異収容	95	190	95	1.06	2	2	1							
		県内市外専用	同一収容	95	190	95	1.06	2	2	2	1						
	県間・接続専用	区域内	95	190	95	1.06	1	1	1	1							
		区域外	95	190	95	1.06	1	1	1	1	1						
		異収容	95	190	95	1.06	1										
23Mb/s	セカンド (タイプ1)	区域内専用	同一収容	197	197	197	1.06	1									
			異収容	197	197	197	1.06	2	2	1							
		県内市外専用	同一収容	197	197	197	1.06	2	2	2	1						
	県間・接続専用	区域内	197	197	197	1.06	1	1	1	1							
		区域外	197	197	197	1.06	1	1	1	1	1						
		異収容	197	197	197	1.06	1										
23Mb/s	セカンド (タイプ2)	区域内専用	同一収容	124	197	124	1.00	1									
			異収容	124	197	124	1.00	2	2	1							
		県内市外専用	同一収容	124	197	124	1.00	2	2	2	1						
	県間・接続専用	区域内	124	197	124	1.00	1	1	1	1							
		区域外	124	197	124	1.00	1	1	1	1	1						
		異収容	124	197	124	1.06	1										
23Mb/s	エコノミー (タイプ1)	区域内専用	同一収容	98	197	98	1.00	1									
			異収容	98	197	98	1.00	2	2	1							
		県内市外専用	同一収容	98	197	98	1.00	2	2	2	1						
	県間・接続専用	区域内	98	197	98	1.00	1	1	1	1							
		区域外	98	197	98	1.00	1	1	1	1	1						
		異収容	98	197	98	1.06	1										
23Mb/s	エコノミー (タイプ2)	区域内専用	同一収容	98	197	98	1.06	1									
			異収容	98	197	98	1.06	2	2	1							
		県内市外専用	同一収容	98	197	98	1.06	2	2	2	1						
	県間・接続専用	区域内	98	197	98	1.06	1	1	1	1							
		区域外	98	197	98	1.06	1	1	1	1	1						
		異収容	98	197	98	1.06	1										
24Mb/s	セカンド (タイプ1)	区域内専用	同一収容	204	204	204	1.06	1									
			異収容	204	204	204	1.06	2	2	1							
		県内市外専用	同一収容	204	204	204	1.06	2	2	2	1						
	県間・接続専用	区域内	204	204	204	1.06	1	1	1	1							
		区域外	204	204	204	1.06	1	1	1	1	1						
		異収容	204	204	204	1.06	1										
24Mb/s	セカンド (タイプ2)	区域内専用	同一収容	129	204	129	1.00	1									
			異収容	129	204	129	1.00	2	2	1							
		県内市外専用	同一収容	129	204	129	1.00	2	2	2	1						
	県間・接続専用	区域内	129	204	129	1.00	1	1	1	1							
		区域外	129	204	129	1.00	1	1	1	1	1						
		異収容	129	204	129	1.06	1										
24Mb/s	エコノミー (タイプ1)	区域内専用	同一収容	102	204	102	1.00	1									
			異収容	102	204	102	1.00	2	2	1							
		県内市外専用	同一収容	102	204	102	1.00	2	2	2	1						
	県間・接続専用	区域内	102	204	102	1.00	1	1	1	1							
		区域外	102	204	102	1.00	1	1	1	1	1						
		異収容	102	204	102	1.06	1										
24Mb/s	エコノミー (タイプ2)	区域内専用	同一収容	102	204	102	1.06	1									
			異収容	102	204	102	1.06	2	2	1							
		県内市外専用	同一収容	102	204	102	1.06	2	2	2	1						
	県間・接続専用	区域内	102	204	102	1.06	1	1	1	1							
		区域外	102	204	102	1.06	1	1	1	1	1						
		異収容	102	204	102	1.06	1										
25Mb/s	セカンド (タイプ1)	区域内専用	同一収容	211	211	211	1.06	1									
			異収容	211	211	211	1.06	2	2	1							
		県内市外専用	同一収容	211	211	211	1.06	2	2	2	1						
	県間・接続専用	区域内	211	211	211	1.06	1	1	1	1							
		区域外	211	211	211	1.06	1	1	1	1	1						
		異収容	211	211	211	1.00	1										
25Mb/s	セカンド (タイプ2)	区域内専用	同一収容	133	211	133	1.00	1									
			異収容	133	211	133	1.00	2	2	1							
		県内市外専用	同一収容	133	211	133	1.00	2	2	2	1						
	県間・接続専用	区域内	133	211	133	1.00	1	1	1	1							
		区域外	133	211	133	1.00	1	1	1	1	1						
		異収容	133	211	133	1.06	1										

サービス	品目	グレード	専用線形態		速度換算係数				保守 換算係数	アンバンドル別経由回数						
					M D F S L M	S L M C N E	C N E	C N E S P C I N E		C N E S P O I (接 続 装 置)	M D F S L M	S L M	S L M C N E	C N E	C N E S P C I N E	C N E S P O I (接 続 装 置)
25Mb/s	エコノミー (タイプ1)	区域内専用	同一収容	105	211	105	1.00	1								
			異収容	105	211	105	1.00	2	2	1						
		県内市外専用	同一収容	105	211	105	1.00	2	2	2	1					
			異収容	105	211	105	1.00	1	1	1						
		県間・接続専用	区域内	105	211	105	1.00	1	1	1	1					
			区域外	105	211	105	1.00	1	1	1	1	1				
	25Mb/s	エコノミー (タイプ2)	区域内専用	同一収容	105	211	105	1.06	1							
				異収容	105	211	105	1.06	2	2	1					
			県内市外専用	同一収容	105	211	105	1.06	2	2	2	1				
				異収容	105	211	105	1.06	1	1	1					
			県間・接続専用	区域内	105	211	105	1.06	1	1	1	1				
				区域外	105	211	105	1.06	1	1	1	1	1			
26Mb/s		区域内専用	同一収容	217	217	217	1.06	1								
			異収容	217	217	217	1.06	2	2	1						
		県内市外専用	同一収容	217	217	217	1.06	2	2	2	1					
			異収容	217	217	217	1.06	1	1	1						
		県間・接続専用	区域内	217	217	217	1.06	1	1	1	1					
			区域外	217	217	217	1.06	1	1	1	1	1				
26Mb/s	セカンド (タイプ1)	区域内専用	同一収容	138	217	138	1.00	1								
			異収容	138	217	138	1.00	2	2	1						
		県内市外専用	同一収容	138	217	138	1.00	2	2	2	1					
			異収容	138	217	138	1.00	1	1	1						
		県間・接続専用	区域内	138	217	138	1.00	1	1	1	1					
			区域外	138	217	138	1.00	1	1	1	1	1				
26Mb/s	セカンド (タイプ2)	区域内専用	同一収容	138	217	138	1.06	1								
			異収容	138	217	138	1.06	2	2	1						
		県内市外専用	同一収容	138	217	138	1.06	2	2	2	1					
			異収容	138	217	138	1.06	1	1	1						
		県間・接続専用	区域内	138	217	138	1.06	1	1	1	1					
			区域外	138	217	138	1.06	1	1	1	1	1				
26Mb/s	エコノミー (タイプ1)	区域内専用	同一収容	109	217	109	1.00	1								
			異収容	109	217	109	1.00	2	2	1						
		県内市外専用	同一収容	109	217	109	1.00	2	2	2	1					
			異収容	109	217	109	1.00	1	1	1						
		県間・接続専用	区域内	109	217	109	1.00	1	1	1	1					
			区域外	109	217	109	1.00	1	1	1	1	1				
26Mb/s	エコノミー (タイプ2)	区域内専用	同一収容	109	217	109	1.06	1								
			異収容	109	217	109	1.06	2	2	1						
		県内市外専用	同一収容	109	217	109	1.06	2	2	2	1					
			異収容	109	217	109	1.06	1	1	1						
		県間・接続専用	区域内	109	217	109	1.06	1	1	1	1					
			区域外	109	217	109	1.06	1	1	1	1	1				
27Mb/s		区域内専用	同一収容	224	224	224	1.06	1								
			異収容	224	224	224	1.06	2	2	1						
		県内市外専用	同一収容	224	224	224	1.06	2	2	2	1					
			異収容	224	224	224	1.06	1	1	1						
		県間・接続専用	区域内	224	224	224	1.06	1	1	1	1					
			区域外	224	224	224	1.06	1	1	1	1	1				
27Mb/s	セカンド (タイプ1)	区域内専用	同一収容	143	224	143	1.00	1								
			異収容	143	224	143	1.00	2	2	1						
		県内市外専用	同一収容	143	224	143	1.00	2	2	2	1					
			異収容	143	224	143	1.00	1	1	1						
		県間・接続専用	区域内	143	224	143	1.00	1	1	1	1					
			区域外	143	224	143	1.00	1	1	1	1	1				
27Mb/s	セカンド (タイプ2)	区域内専用	同一収容	143	224	143	1.06	1								
			異収容	143	224	143	1.06	2	2	1						
		県内市外専用	同一収容	143	224	143	1.06	2	2	2	1					
			異収容	143	224	143	1.06	1	1	1						
		県間・接続専用	区域内	143	224	143	1.06	1	1	1	1					
			区域外	143	224	143	1.06	1	1	1	1	1				
27Mb/s	エコノミー (タイプ1)	区域内専用	同一収容	112	224	112	1.00	1								
			異収容	112	224	112	1.00	2	2	1						
		県内市外専用	同一収容	112	224	112	1.00	2	2	2	1					
			異収容	112	224	112	1.00	1	1	1						
		県間・接続専用	区域内	112	224	112	1.00	1	1	1	1					
			区域外	112	224	112	1.00	1	1	1	1	1				
27Mb/s	エコノミー (タイプ2)	区域内専用	同一収容	112	224	112	1.06	1								
			異収容	112	224	112	1.06	2	2	1						
		県内市外専用	同一収容	112	224	112	1.06	2	2	2	1					
			異収容	112	224	112	1.06	1	1	1						
		県間・接続専用	区域内	112	224	112	1.06	1	1	1	1					
			区域外	112	224	112	1.06	1	1	1	1	1				
28Mb/s		区域内専用	同一収容	231	231	231	1.06	1								
			異収容	231	231	231	1.06	2	2	1						
		県内市外専用	同一収容	231	231	231	1.06	2	2	2	1					
			異収容	231	231	231	1.06	1	1	1						
		県間・接続専用	区域内	231	231	231	1.06	1	1	1	1					
			区域外	231	231	231	1.06	1	1	1	1	1				
28Mb/s	セカンド (タイプ1)	区域内専用	同一収容	148	231	148	1.00	1								
			異収容	148	231	148	1.00	2	2	1						
		県内市外専用	同一収容	148	231	148	1.00	2	2	2	1					
			異収容	148	231	148	1.00	1	1	1						
		県間・接続専用	区域内	148	231	148	1.00	1	1	1	1					
			区域外	148	231	148	1.00	1	1	1	1	1				
28Mb/s	セカンド (タイプ2)	区域内専用	同一収容	148	231	148	1.06	1								
			異収容	148	231	148	1.06	2	2	1						
		県内市外専用	同一収容	148	231	148	1.06	2	2	2	1					
			異収容	148	231	148	1.06	1	1	1						
		県間・接続専用	区域内	148	231	148	1.06	1	1	1	1					
			区域外	148	231	148	1.06	1	1	1	1	1				
28Mb/s	エコノミー (タイプ1)	区域内専用	同一収容	116	231	116	1.00	1								
			異収容	116	231	116	1.00	2	2	1						
		県内市外専用	同一収容	116	231	116	1.00	2	2	2	1					
			異収容	116	231	116	1.00	1	1	1						
		県間・接続専用	区域内	116	231	116	1.00	1	1	1	1					
			区域外	116	231	116	1.00	1	1	1	1	1				

サービス	品目	グレード	専用線形態		速度換算係数				保守 換算係 数	アンバンドル別経由回数						
					MDF	SLM	CNE	CNE		CNE	MDF	SLM	SLM	CNE	CNE	CNE
					SLM	CNE	PCNE	PCNE		(接続装置) PCNE	SLM	SLM	CNE	PCNE	PCNE	
32Mb/s	セカンド (タイプ1)	区域内専用	同一収容	258	258	258	1.06	1								
			異収容	258	258	258	1.06	2	2	1						
		県内市外専用	同一収容	258	258	258	1.06	2	2	2	1					
			異収容	258	258	258	1.06	1	1	1	1					
		県間・接続専用	区域内	258	258	258	1.06	1	1	1	1					
			区域外	258	258	258	1.06	1	1	1	1	1				
	セカンド (タイプ2)	区域内専用	同一収容	167	258	167	1.00	1								
			異収容	167	258	167	1.00	2	2	1						
		県内市外専用	同一収容	167	258	167	1.00	2	2	2	1					
			異収容	167	258	167	1.00	1	1	1	1					
		県間・接続専用	区域内	167	258	167	1.00	1	1	1	1					
			区域外	167	258	167	1.00	1	1	1	1	1				
32Mb/s	エコノミー (タイプ1)	区域内専用	同一収容	129	258	129	1.00	1								
			異収容	129	258	129	1.00	2	2	1						
		県内市外専用	同一収容	129	258	129	1.00	2	2	2	1					
	エコノミー (タイプ2)	区域内専用	同一収容	129	258	129	1.06	1								
			異収容	129	258	129	1.06	2	2	1						
		県内市外専用	同一収容	129	258	129	1.06	2	2	2	1					
33Mb/s	セカンド (タイプ1)	区域内専用	同一収容	172	265	172	1.00	1								
			異収容	172	265	172	1.00	2	2	1						
		県内市外専用	同一収容	172	265	172	1.00	2	2	2	1					
	セカンド (タイプ2)	区域内専用	同一収容	172	265	172	1.06	1								
			異収容	172	265	172	1.06	2	2	1						
		県内市外専用	同一収容	172	265	172	1.06	2	2	2	1					
33Mb/s	エコノミー (タイプ1)	区域内専用	同一収容	133	265	133	1.00	1								
			異収容	133	265	133	1.00	2	2	1						
		県内市外専用	同一収容	133	265	133	1.00	2	2	2	1					
	エコノミー (タイプ2)	区域内専用	同一収容	133	265	133	1.06	1								
			異収容	133	265	133	1.06	2	2	1						
		県内市外専用	同一収容	133	265	133	1.06	2	2	2	1					
34Mb/s	セカンド (タイプ1)	区域内専用	同一収容	272	272	272	1.06	1								
			異収容	272	272	272	1.06	2	2	1						
		県内市外専用	同一収容	272	272	272	1.06	2	2	2	1					
	セカンド (タイプ2)	区域内専用	同一収容	176	272	176	1.00	1								
			異収容	176	272	176	1.00	2	2	1						
		県内市外専用	同一収容	176	272	176	1.00	2	2	2	1					
34Mb/s	エコノミー (タイプ1)	区域内専用	同一収容	136	272	136	1.00	1								
			異収容	136	272	136	1.00	2	2	1						
		県内市外専用	同一収容	136	272	136	1.00	2	2	2	1					
	エコノミー (タイプ2)	区域内専用	同一収容	136	272	136	1.06	1								
			異収容	136	272	136	1.06	2	2	1						
		県内市外専用	同一収容	136	272	136	1.06	2	2	2	1					
35Mb/s	セカンド (タイプ1)	区域内専用	同一収容	279	279	279	1.06	1								
			異収容	279	279	279	1.06	2	2	1						
		県内市外専用	同一収容	279	279	279	1.06	2	2	2	1					
	セカンド (タイプ2)	区域内専用	同一収容	279	279	279	1.06	1								
			異収容	279	279	279	1.06	2	2	1						
		県内市外専用	同一収容	279	279	279	1.06	2	2	2	1					

サービス	品目	グレード	専用線形態		速度換算係数				保守 換算係数	アンバンドル別経由回数						
					MDF	SLM	CNE	CNE		CNE	MDF	SLM	SLM	CNE	CNE	CNE
					SLM	CNE	PCNE	PCNE		(接続装置) CNE) POI	SLM	SLM	CNE	PCNE	PCNE	(接続装置) CNE) POI
35Mb/s	セカンド (タイプ1)	区域内専用	同一収容	181	279	181	1.00	1								
			異収容	181	279	181	1.00	2	2	1						
35Mb/s	セカンド (タイプ2)	区域内専用	同一収容	181	279	181	1.06	1								
			異収容	181	279	181	1.06	2	2	1						
35Mb/s	エコノミー (タイプ1)	区域内専用	同一収容	139	279	139	1.00	1								
			異収容	139	279	139	1.00	2	2	1						
35Mb/s	エコノミー (タイプ2)	区域内専用	同一収容	139	279	139	1.06	1								
			異収容	139	279	139	1.06	2	2	1						
36Mb/s		区域内専用	同一収容	286	286	286	1.06	1								
			異収容	286	286	286	1.06	2	2	1						
36Mb/s	セカンド (タイプ1)	区域内専用	同一収容	186	286	186	1.00	1								
			異収容	186	286	186	1.00	2	2	1						
36Mb/s	セカンド (タイプ2)	区域内専用	同一収容	186	286	186	1.06	1								
			異収容	186	286	186	1.06	2	2	1						
36Mb/s	エコノミー (タイプ1)	区域内専用	同一収容	143	286	143	1.00	1								
			異収容	143	286	143	1.00	2	2	1						
36Mb/s	エコノミー (タイプ2)	区域内専用	同一収容	143	286	143	1.06	1								
			異収容	143	286	143	1.06	2	2	1						
37Mb/s		区域内専用	同一収容	292	292	292	1.06	1								
			異収容	292	292	292	1.06	2	2	1						
37Mb/s	セカンド (タイプ1)	区域内専用	同一収容	191	292	191	1.00	1								
			異収容	191	292	191	1.00	2	2	1						
37Mb/s	セカンド (タイプ2)	区域内専用	同一収容	191	292	191	1.06	1								
			異収容	191	292	191	1.06	2	2	1						
37Mb/s	エコノミー (タイプ1)	区域内専用	同一収容	146	292	146	1.00	1								
			異収容	146	292	146	1.00	2	2	1						
37Mb/s	エコノミー (タイプ2)	区域内専用	同一収容	146	292	146	1.06	1								
			異収容	146	292	146	1.06	2	2	1						
38Mb/s		区域内専用	同一収容	299	299	299	1.06	1								
			異収容	299	299	299	1.06	2	2	1						
38Mb/s	セカンド (タイプ1)	区域内専用	同一収容	195	299	195	1.00	1								
			異収容	195	299	195	1.00	2	2	1						
38Mb/s	セカンド (タイプ2)	区域内専用	同一収容	195	299	195	1.06	1								
			異収容	195	299	195	1.06	2	2	1						

サービス	品目	グレード	専用線形態		速度換算係数				保守 換算係数	アンバンドル別経由回数							
					M D F S L M	S L M C N E	C N E	C N E S P C N E		C N E S P O I E	C N E S P O I (接 続 装 置)	M D F S L M	S L M	S L M C N E	C N E	C N E S P O I E	C N E S P O I (接 続 装 置)
38Mb/s	セカンド (タイプ2)	区域内専用	同一収容	195	299	195	1.06	1									
			異収容	195	299	195	1.06	2	2	1							
		県内市外専用	同一収容	195	299	195	1.06	2	2	2	1						
			異収容	195	299	195	1.06	1	1	1							
		県間・接続専用	区域内	195	299	195	1.06	1	1	1	1						
			区域外	195	299	195	1.06	1	1	1	1	1					
	38Mb/s	エコノミー (タイプ1)	区域内専用	同一収容	149	299	149	1.00	1								
				異収容	149	299	149	1.00	2	2	1						
			県内市外専用	同一収容	149	299	149	1.00	2	2	2	1					
				異収容	149	299	149	1.00	1	1	1						
			県間・接続専用	区域内	149	299	149	1.00	1	1	1	1					
				区域外	149	299	149	1.00	1	1	1	1	1				
	38Mb/s	エコノミー (タイプ2)	区域内専用	同一収容	149	299	149	1.06	1								
				異収容	149	299	149	1.06	2	2	1						
			県内市外専用	同一収容	149	299	149	1.06	2	2	2	1					
				異収容	149	299	149	1.06	1	1	1						
			県間・接続専用	区域内	149	299	149	1.06	1	1	1	1					
				区域外	149	299	149	1.06	1	1	1	1	1				
	39Mb/s		区域内専用	同一収容	306	306	306	1.06	1								
				異収容	306	306	306	1.06	2	2	1						
			県内市外専用	同一収容	306	306	306	1.06	2	2	2	1					
				異収容	306	306	306	1.06	1	1	1						
			県間・接続専用	区域内	306	306	306	1.06	1	1	1	1					
				区域外	306	306	306	1.06	1	1	1	1	1				
39Mb/s	セカンド (タイプ1)	区域内専用	同一収容	200	306	200	1.00	1									
			異収容	200	306	200	1.00	2	2	1							
		県内市外専用	同一収容	200	306	200	1.00	2	2	2	1						
			異収容	200	306	200	1.00	1	1	1							
		県間・接続専用	区域内	200	306	200	1.00	1	1	1	1						
			区域外	200	306	200	1.00	1	1	1	1	1					
39Mb/s	セカンド (タイプ2)	区域内専用	同一収容	200	306	200	1.06	1									
			異収容	200	306	200	1.06	2	2	1							
		県内市外専用	同一収容	200	306	200	1.06	2	2	2	1						
			異収容	200	306	200	1.06	1	1	1							
		県間・接続専用	区域内	200	306	200	1.06	1	1	1	1						
			区域外	200	306	200	1.06	1	1	1	1	1					
39Mb/s	エコノミー (タイプ1)	区域内専用	同一収容	153	306	153	1.00	1									
			異収容	153	306	153	1.00	2	2	1							
		県内市外専用	同一収容	153	306	153	1.00	2	2	2	1						
			異収容	153	306	153	1.00	1	1	1							
		県間・接続専用	区域内	153	306	153	1.00	1	1	1	1						
			区域外	153	306	153	1.00	1	1	1	1	1					
39Mb/s	エコノミー (タイプ2)	区域内専用	同一収容	153	306	153	1.06	1									
			異収容	153	306	153	1.06	2	2	1							
		県内市外専用	同一収容	153	306	153	1.06	2	2	2	1						
			異収容	153	306	153	1.06	1	1	1							
		県間・接続専用	区域内	153	306	153	1.06	1	1	1	1						
			区域外	153	306	153	1.06	1	1	1	1	1					
40Mb/s		区域内専用	同一収容	313	313	313	1.06	1									
			異収容	313	313	313	1.06	2	2	1							
		県内市外専用	同一収容	313	313	313	1.06	2	2	2	1						
			異収容	313	313	313	1.06	1	1	1							
		県間・接続専用	区域内	313	313	313	1.06	1	1	1	1						
			区域外	313	313	313	1.06	1	1	1	1	1					
40Mb/s	セカンド (タイプ1)	区域内専用	同一収容	205	313	205	1.00	1									
			異収容	205	313	205	1.00	2	2	1							
		県内市外専用	同一収容	205	313	205	1.00	2	2	2	1						
			異収容	205	313	205	1.00	1	1	1							
		県間・接続専用	区域内	205	313	205	1.00	1	1	1	1						
			区域外	205	313	205	1.00	1	1	1	1	1					
40Mb/s	セカンド (タイプ2)	区域内専用	同一収容	205	313	205	1.06	1									
			異収容	205	313	205	1.06	2	2	1							
		県内市外専用	同一収容	205	313	205	1.06	2	2	2	1						
			異収容	205	313	205	1.06	1	1	1							
		県間・接続専用	区域内	205	313	205	1.06	1	1	1	1						
			区域外	205	313	205	1.06	1	1	1	1	1					
40Mb/s	エコノミー (タイプ1)	区域内専用	同一収容	156	313	156	1.00	1									
			異収容	156	313	156	1.00	2	2	1							
		県内市外専用	同一収容	156	313	156	1.00	2	2	2	1						
			異収容	156	313	156	1.00	1	1	1							
		県間・接続専用	区域内	156	313	156	1.00	1	1	1	1						
			区域外	156	313	156	1.00	1	1	1	1	1					
40Mb/s	エコノミー (タイプ2)	区域内専用	同一収容	156	313	156	1.06	1									
			異収容	156	313	156	1.06	2	2	1							
		県内市外専用	同一収容	156	313	156	1.06	2	2	2	1						
			異収容	156	313	156	1.06	1	1	1							
		県間・接続専用	区域内	156	313	156	1.06	1	1	1	1						
			区域外	156	313	156	1.06	1	1	1	1	1					
41Mb/s		区域内専用	同一収容	319	319	319	1.06	1									
			異収容	319	319	319	1.06	2	2	1							
		県内市外専用	同一収容	319	319	319	1.06	2	2	2	1						
			異収容	319	319	319	1.06	1	1	1							
		県間・接続専用	区域内	319	319	319	1.06	1	1	1	1						
			区域外	319	319	319	1.06	1	1	1	1	1					
41Mb/s	セカンド (タイプ1)	区域内専用	同一収容	210	319	210	1.00	1									
			異収容	210	319	210	1.00	2	2	1							
		県内市外専用	同一収容	210	319	210	1.00	2	2	2	1						
			異収容	210	319	210	1.00	1	1	1							
		県間・接続専用	区域内	210	319	210	1.00	1	1	1	1						
			区域外	210	319	210	1.00	1	1	1	1	1					
41Mb/s	セカンド (タイプ2)	区域内専用	同一収容	210	319	210	1.06	1									
			異収容	210	319	210	1.06	2	2	1							
		県内市外専用	同一収容	210	319	210	1.06	2	2	2	1						
			異収容	210	319	210	1.06	1	1	1							
		県間・接続専用	区域内	210	319	210	1.06	1	1	1	1						
			区域外	210	319	210	1.06	1	1	1	1	1					

サービス	品目	グレード	専用線形態		速度換算係数				保守 換算係数	アンバンドル別経由回数						
					MDF	SLM	CNE	CNE		CNE	MDF	SLM	SLM	CNE	CNE	CNE
					SLM	CNE	PCNE	PCNE		(接続装置) CNE	SLM	SLM	CNE	PCNE	PCNE	
41Mb/s	エコノミー (タイプ1)	区域内専用	同一収容	160	319	160	1.00	1								
			異収容	160	319	160	1.00	2	2	1						
		県内市外専用	同一収容	160	319	160	1.00	2	2	2	1					
			異収容	160	319	160	1.00	1	1	1						
		県間・接続専用	区域内	160	319	160	1.00	1	1	1	1					
			区域外	160	319	160	1.00	1	1	1	1	1				
	41Mb/s	エコノミー (タイプ2)	区域内専用	同一収容	160	319	160	1.06	1							
				異収容	160	319	160	1.06	2	2	1					
			県内市外専用	同一収容	160	319	160	1.06	2	2	2	1				
				異収容	160	319	160	1.06	1	1	1					
			県間・接続専用	区域内	160	319	160	1.06	1	1	1	1				
				区域外	160	319	160	1.06	1	1	1	1	1			
42Mb/s		区域内専用	同一収容	327	327	327	1.06	1								
			異収容	327	327	327	1.06	2	2	1						
		県内市外専用	同一収容	327	327	327	1.06	2	2	2	1					
			異収容	327	327	327	1.06	1	1	1						
		県間・接続専用	区域内	327	327	327	1.06	1	1	1	1					
			区域外	327	327	327	1.06	1	1	1	1	1				
42Mb/s	セカンド (タイプ1)	区域内専用	同一収容	215	327	215	1.00	1								
			異収容	215	327	215	1.00	2	2	1						
		県内市外専用	同一収容	215	327	215	1.00	2	2	2	1					
			異収容	215	327	215	1.00	1	1	1						
		県間・接続専用	区域内	215	327	215	1.00	1	1	1	1					
			区域外	215	327	215	1.00	1	1	1	1	1				
42Mb/s	セカンド (タイプ2)	区域内専用	同一収容	215	327	215	1.06	1								
			異収容	215	327	215	1.06	2	2	1						
		県内市外専用	同一収容	215	327	215	1.06	2	2	2	1					
			異収容	215	327	215	1.06	1	1	1						
		県間・接続専用	区域内	215	327	215	1.06	1	1	1	1					
			区域外	215	327	215	1.06	1	1	1	1	1				
42Mb/s	エコノミー (タイプ1)	区域内専用	同一収容	163	327	163	1.00	1								
			異収容	163	327	163	1.00	2	2	1						
		県内市外専用	同一収容	163	327	163	1.00	2	2	2	1					
			異収容	163	327	163	1.00	1	1	1						
		県間・接続専用	区域内	163	327	163	1.00	1	1	1	1					
			区域外	163	327	163	1.00	1	1	1	1	1				
42Mb/s	エコノミー (タイプ2)	区域内専用	同一収容	163	327	163	1.06	1								
			異収容	163	327	163	1.06	2	2	1						
		県内市外専用	同一収容	163	327	163	1.06	2	2	2	1					
			異収容	163	327	163	1.06	1	1	1						
		県間・接続専用	区域内	163	327	163	1.06	1	1	1	1					
			区域外	163	327	163	1.06	1	1	1	1	1				
43Mb/s		区域内専用	同一収容	333	333	333	1.06	1								
			異収容	333	333	333	1.06	2	2	1						
		県内市外専用	同一収容	333	333	333	1.06	2	2	2	1					
			異収容	333	333	333	1.06	1	1	1						
		県間・接続専用	区域内	333	333	333	1.06	1	1	1	1					
			区域外	333	333	333	1.06	1	1	1	1	1				
43Mb/s	セカンド (タイプ1)	区域内専用	同一収容	219	333	219	1.00	1								
			異収容	219	333	219	1.00	2	2	1						
		県内市外専用	同一収容	219	333	219	1.00	2	2	2	1					
			異収容	219	333	219	1.00	1	1	1						
		県間・接続専用	区域内	219	333	219	1.00	1	1	1	1					
			区域外	219	333	219	1.00	1	1	1	1	1				
43Mb/s	セカンド (タイプ2)	区域内専用	同一収容	219	333	219	1.06	1								
			異収容	219	333	219	1.06	2	2	1						
		県内市外専用	同一収容	219	333	219	1.06	2	2	2	1					
			異収容	219	333	219	1.06	1	1	1						
		県間・接続専用	区域内	219	333	219	1.06	1	1	1	1					
			区域外	219	333	219	1.06	1	1	1	1	1				
43Mb/s	エコノミー (タイプ1)	区域内専用	同一収容	167	333	167	1.00	1								
			異収容	167	333	167	1.00	2	2	1						
		県内市外専用	同一収容	167	333	167	1.00	2	2	2	1					
			異収容	167	333	167	1.00	1	1	1						
		県間・接続専用	区域内	167	333	167	1.00	1	1	1	1					
			区域外	167	333	167	1.00	1	1	1	1	1				
43Mb/s	エコノミー (タイプ2)	区域内専用	同一収容	167	333	167	1.06	1								
			異収容	167	333	167	1.06	2	2	1						
		県内市外専用	同一収容	167	333	167	1.06	2	2	2	1					
			異収容	167	333	167	1.06	1	1	1						
		県間・接続専用	区域内	167	333	167	1.06	1	1	1	1					
			区域外	167	333	167	1.06	1	1	1	1	1				
44Mb/s		区域内専用	同一収容	340	340	340	1.06	1								
			異収容	340	340	340	1.06	2	2	1						
		県内市外専用	同一収容	340	340	340	1.06	2	2	2	1					
			異収容	340	340	340	1.06	1	1	1						
		県間・接続専用	区域内	340	340	340	1.06	1	1	1	1					
			区域外	340	340	340	1.06	1	1	1	1	1				
44Mb/s	セカンド (タイプ1)	区域内専用	同一収容	224	340	224	1.00	1								
			異収容	224	340	224	1.00	2	2	1						
		県内市外専用	同一収容	224	340	224	1.00	2	2	2	1					
			異収容	224	340	224	1.00	1	1	1						
		県間・接続専用	区域内	224	340	224	1.00	1	1	1	1					
			区域外	224	340	224	1.00	1	1	1	1	1				
44Mb/s	セカンド (タイプ2)	区域内専用	同一収容	224	340	224	1.06	1								
			異収容	224	340	224	1.06	2	2	1						
		県内市外専用	同一収容	224	340	224	1.06	2	2	2	1					
			異収容	224	340	224	1.06	1	1	1						
		県間・接続専用	区域内	224	340	224	1.06	1	1	1	1					
			区域外	224	340	224	1.06	1	1	1	1	1				
44Mb/s	エコノミー (タイプ1)	区域内専用	同一収容	170	340	170	1.00	1								
			異収容	170	340	170	1.00	2	2	1						
		県内市外専用	同一収容	170	340	170	1.00	2	2	2	1					
			異収容	170	340	170	1.00	1	1	1						
		県間・接続専用	区域内	170	340	170	1.00	1	1	1	1					
			区域外	170	340	170	1.00	1	1	1	1	1				

サービス	品目	グレード	専用線形態		速度換算係数					保守 換算係数	アンバンドル別経由回数																
					MDF	SLM	CNE	CNE	CNE		CNE	MDF	SLM	SLM	CNE	CNE	CNE										
					SLM	CNE	PCNE	PCNE	PCNE		(接続装置) PCNE	SLM	SLM	CNE	PCNE	PCNE	(接続装置) PCNE										
44Mb/s	エコノミー (タイプ2)	区域内専用	同一収容	170	340	170			1.06		1																
			異収容	170	340	170			1.06		2	2	1														
		県内市外専用	同一収容	170	340	170			1.06		2	2	2	1													
			異収容	170	340	170			1.06		1	1	1	1													
		県間・接続専用	区域内	170	340	170			1.06		1	1	1	1													
			区域外	170	340	170			1.06		1	1	1	1													
	45Mb/s	セカンド (タイプ1)	区域内専用	同一収容	347	347	347			1.06		1															
				異収容	347	347	347			1.06		2	2	1													
			県内市外専用	同一収容	347	347	347			1.06		2	2	2	1												
				異収容	347	347	347			1.06		2	2	2	1												
			県間・接続専用	区域内	347	347	347			1.06		1	1	1	1												
				区域外	347	347	347			1.06		1	1	1	1												
	45Mb/s	セカンド (タイプ2)	区域内専用	同一収容	229	347	229			1.00		1															
				異収容	229	347	229			1.00		2	2	1													
			県内市外専用	同一収容	229	347	229			1.00		2	2	2	1												
				異収容	229	347	229			1.00		2	2	2	1												
			県間・接続専用	区域内	229	347	229			1.00		1	1	1	1												
				区域外	229	347	229			1.00		1	1	1	1												
	45Mb/s	セカンド (タイプ1)	区域内専用	同一収容	229	347	229			1.06		1															
				異収容	229	347	229			1.06		2	2	1													
			県内市外専用	同一収容	229	347	229			1.06		2	2	2	1												
				異収容	229	347	229			1.06		2	2	2	1												
			県間・接続専用	区域内	229	347	229			1.06		1	1	1	1												
				区域外	229	347	229			1.06		1	1	1	1												
45Mb/s	エコノミー (タイプ1)	区域内専用	同一収容	174	347	174			1.00		1																
			異収容	174	347	174			1.00		2	2	1														
		県内市外専用	同一収容	174	347	174			1.00		2	2	2	1													
			異収容	174	347	174			1.00		2	2	2	1													
		県間・接続専用	区域内	174	347	174			1.00		1	1	1	1													
			区域外	174	347	174			1.00		1	1	1	1													
45Mb/s	エコノミー (タイプ2)	区域内専用	同一収容	174	347	174			1.06		1																
			異収容	174	347	174			1.06		2	2	1														
		県内市外専用	同一収容	174	347	174			1.06		2	2	2	1													
			異収容	174	347	174			1.06		2	2	2	1													
		県間・接続専用	区域内	174	347	174			1.06		1	1	1	1													
			区域外	174	347	174			1.06		1	1	1	1													
46Mb/s	セカンド (タイプ1)	区域内専用	同一収容	354	354	354			1.06		1																
			異収容	354	354	354			1.06		2	2	1														
		県内市外専用	同一収容	354	354	354			1.06		2	2	2	1													
			異収容	354	354	354			1.06		2	2	2	1													
		県間・接続専用	区域内	354	354	354			1.06		1	1	1	1													
			区域外	354	354	354			1.06		1	1	1	1													
46Mb/s	セカンド (タイプ2)	区域内専用	同一収容	234	354	234			1.00		1																
			異収容	234	354	234			1.00		2	2	1														
		県内市外専用	同一収容	234	354	234			1.00		2	2	2	1													
			異収容	234	354	234			1.00		2	2	2	1													
		県間・接続専用	区域内	234	354	234			1.06		1	1	1	1													
			区域外	234	354	234			1.06		1	1	1	1													
46Mb/s	エコノミー (タイプ1)	区域内専用	同一収容	177	354	177			1.00		1																
			異収容	177	354	177			1.00		2	2	1														
		県内市外専用	同一収容	177	354	177			1.00		2	2	2	1													
			異収容	177	354	177			1.00		2	2	2	1													
		県間・接続専用	区域内	177	354	177			1.00		1	1	1	1													
			区域外	177	354	177			1.00		1	1	1	1													
46Mb/s	エコノミー (タイプ2)	区域内専用	同一収容	177	354	177			1.06		1																
			異収容	177	354	177			1.06		2	2	1														
		県内市外専用	同一収容	177	354	177			1.06		2	2	2	1													
			異収容	177	354	177			1.06		2	2	2	1													
		県間・接続専用	区域内	177	354	177			1.06		1	1	1	1													
			区域外	177	354	177			1.06		1	1	1	1													
47Mb/s	セカンド (タイプ1)	区域内専用	同一収容	360	360	360			1.06		1																
			異収容	360	360	360			1.06		2	2	1														
		県内市外専用	同一収容	360	360	360			1.06		2	2	2	1													
			異収容	360	360	360			1.06		2	2	2	1													
		県間・接続専用	区域内	360	360	360			1.06		1	1	1	1													
			区域外	360	360	360			1.06		1	1	1	1													
47Mb/s	セカンド (タイプ2)	区域内専用	同一収容	238	360	238			1.00		1																
			異収容	238	360	238			1.00		2	2	1														
		県内市外専用	同一収容	238	360	238			1.00		2	2	2	1													
			異収容	238	360	238			1.00		2	2	2	1													
		県間・接続専用	区域内	238	360	238			1.06		1	1	1	1													
			区域外	238	360	238			1.06		1	1	1	1													
47Mb/s	エコノミー (タイプ1)	区域内専用	同一収容	180	360	180			1.00		1																
			異収容	180	360	180			1.00		2	2	1														

サービス	品目	グレード	専用線形態		速度換算係数				保守 換算係数	アンバンドル別経由回数							
					M D F S L M	S L M C N E	C N E	C N E S P C O N E		C N E S P O I (接 続 装 置)	M D F S L M	S L M	S L M C N E	C N E	C N E S P O N E	C N E S P O I (接 続 装 置)	
48Mb/s	セカンド (タイプ1)	区域内専用	同一収容	368	368	368	1.06	1									
			異収容	368	368	368	1.06	2	2	1							
		県内市外専用	同一収容	368	368	368	1.06	2	2	2	1						
			異収容	368	368	368	1.06	1	1	1	1						
		県間・接続専用	区域内	368	368	368	1.06	1	1	1	1						
			区域外	368	368	368	1.06	1	1	1	1						
	セカンド (タイプ2)	区域内専用	同一収容	243	368	243	1.00	1									
			異収容	243	368	243	1.00	2	2	1							
		県内市外専用	同一収容	243	368	243	1.00	2	2	2	1						
			異収容	243	368	243	1.00	1	1	1	1						
		県間・接続専用	区域内	243	368	243	1.00	1	1	1	1						
			区域外	243	368	243	1.00	1	1	1	1						
48Mb/s	エコノミー (タイプ1)	区域内専用	同一収容	184	368	184	1.00	1									
			異収容	184	368	184	1.00	2	2	1							
		県内市外専用	同一収容	184	368	184	1.00	2	2	2	1						
			異収容	184	368	184	1.00	1	1	1	1						
		県間・接続専用	区域内	184	368	184	1.00	1	1	1	1						
			区域外	184	368	184	1.00	1	1	1	1						
	エコノミー (タイプ2)	区域内専用	同一収容	184	368	184	1.06	1									
			異収容	184	368	184	1.06	2	2	1							
		県内市外専用	同一収容	184	368	184	1.06	2	2	2	1						
			異収容	184	368	184	1.06	1	1	1	1						
		県間・接続専用	区域内	184	368	184	1.06	1	1	1	1						
			区域外	184	368	184	1.06	1	1	1	1						
49Mb/s	セカンド (タイプ1)	区域内専用	同一収容	248	374	248	1.00	1									
			異収容	248	374	248	1.00	2	2	1							
		県内市外専用	同一収容	248	374	248	1.00	2	2	2	1						
			異収容	248	374	248	1.00	1	1	1	1						
		県間・接続専用	区域内	248	374	248	1.00	1	1	1	1						
			区域外	248	374	248	1.00	1	1	1	1						
	セカンド (タイプ2)	区域内専用	同一収容	248	374	248	1.06	1									
			異収容	248	374	248	1.06	2	2	1							
		県内市外専用	同一収容	248	374	248	1.06	2	2	2	1						
			異収容	248	374	248	1.06	1	1	1	1						
		県間・接続専用	区域内	248	374	248	1.06	1	1	1	1						
			区域外	248	374	248	1.06	1	1	1	1						
49Mb/s	エコノミー (タイプ1)	区域内専用	同一収容	187	374	187	1.00	1									
			異収容	187	374	187	1.00	2	2	1							
		県内市外専用	同一収容	187	374	187	1.00	2	2	2	1						
			異収容	187	374	187	1.00	1	1	1	1						
		県間・接続専用	区域内	187	374	187	1.00	1	1	1	1						
			区域外	187	374	187	1.00	1	1	1	1						
	エコノミー (タイプ2)	区域内専用	同一収容	187	374	187	1.06	1									
			異収容	187	374	187	1.06	2	2	1							
		県内市外専用	同一収容	187	374	187	1.06	2	2	2	1						
			異収容	187	374	187	1.06	1	1	1	1						
		県間・接続専用	区域内	187	374	187	1.06	1	1	1	1						
			区域外	187	374	187	1.06	1	1	1	1						
50Mb/s	セカンド (タイプ1)	区域内専用	同一収容	251	378	251	1.00	1									
			異収容	251	378	251	1.00	2	2	1							
		県内市外専用	同一収容	251	378	251	1.00	2	2	2	1						
			異収容	251	378	251	1.00	1	1	1	1						
		県間・接続専用	区域内	251	378	251	1.00	1	1	1	1						
			区域外	251	378	251	1.00	1	1	1	1						
	セカンド (タイプ2)	区域内専用	同一収容	251	378	251	1.06	1									
			異収容	251	378	251	1.06	2	2	1							
		県内市外専用	同一収容	251	378	251	1.06	2	2	2	1						
			異収容	251	378	251	1.06	1	1	1	1						
		県間・接続専用	区域内	251	378	251	1.06	1	1	1	1						
			区域外	251	378	251	1.06	1	1	1	1						
50Mb/s	エコノミー (タイプ1)	区域内専用	同一収容	189	378	189	1.00	1									
			異収容	189	378	189	1.00	2	2	1							
		県内市外専用	同一収容	189	378	189	1.00	2	2	2	1						
			異収容	189	378	189	1.00	1	1	1	1						
		県間・接続専用	区域内	189	378	189	1.00	1	1	1	1						
			区域外	189	378	189	1.00	1	1	1	1						
	エコノミー (タイプ2)	区域内専用	同一収容	189	378	189	1.06	1									
			異収容	189	378	189	1.06	2	2	1							
		県内市外専用	同一収容	189	378	189	1.06	2	2	2	1						
			異収容	189	378	189	1.06	1	1	1	1						
		県間・接続専用	区域内	189	378	189	1.06	1	1	1	1						
			区域外	189	378	189	1.06	1	1	1	1						
51Mb/s		区域内専用	同一収容	380	380	380	1.06	1									
			異収容	380	380	380	1.06	2	2	1							
		県内市外専用	同一収容	380	380	380	1.06	2	2	2	1						
			異収容	380	380	380	1.06	1	1	1	1						
		県間・接続専用	区域内	380	380	380	1.06	1	1	1	1						
			区域外	380	380	380	1.06	1	1	1	1						

サービス	品目	グレード	専用線形態		速度換算係数				保守 換算係数	アンバンドル別経由回数						
					MDF	SLM	CNE	CNE		CNE	MDF	SLM	SLM	CNE	CNE	CNE
					SLM	CNE	PCNE	PCNE		(接続装置) PCNE	SLM	SLM	CNE	PCNE	PCNE	
51Mb/s	セカンド (タイプ1)	区域内専用	同一収容	254	380	254	1.00		1							
			異収容	254	380	254	1.00		2	2	1					
		県内市外専用	同一収容	254	380	254	1.00		2	2	2	1				
			異収容	254	380	254	1.00		1	1	1					
		県間・接続専用	区域内	254	380	254	1.00		1	1	1	1				
			区域外	254	380	254	1.00		1	1	1	1	1			
	51Mb/s	セカンド (タイプ2)	区域内専用	同一収容	254	380	254	1.06		1						
				異収容	254	380	254	1.06		2	2	1				
			県内市外専用	同一収容	254	380	254	1.06		2	2	2	1			
				異収容	254	380	254	1.06		2	2	2	1			
			県間・接続専用	区域内	254	380	254	1.06		1	1	1	1			
				区域外	254	380	254	1.06		1	1	1	1	1		
51Mb/s	エコノミー (タイプ1)	区域内専用	同一収容	190	380	190	1.00		1							
			異収容	190	380	190	1.00		2	2	1					
		県内市外専用	同一収容	190	380	190	1.00		2	2	2	1				
			異収容	190	380	190	1.00		1	1	1					
		県間・接続専用	区域内	190	380	190	1.00		1	1	1	1				
			区域外	190	380	190	1.00		1	1	1	1	1			
51Mb/s	エコノミー (タイプ2)	区域内専用	同一収容	190	380	190	1.06		1							
			異収容	190	380	190	1.06		2	2	1					
		県内市外専用	同一収容	190	380	190	1.06		2	2	2	1				
			異収容	190	380	190	1.06		1	1	1					
		県間・接続専用	区域内	190	380	190	1.06		1	1	1	1				
			区域外	190	380	190	1.06		1	1	1	1	1			
52Mb/s		区域内専用	同一収容	382	382	382	1.06		1							
			異収容	382	382	382	1.06		2	2	1					
		県内市外専用	同一収容	382	382	382	1.06		2	2	2	1				
			異収容	382	382	382	1.06		1	1	1					
		県間・接続専用	区域内	382	382	382	1.06		1	1	1	1				
			区域外	382	382	382	1.06		1	1	1	1	1			
52Mb/s	セカンド (タイプ1)	区域内専用	同一収容	256	382	256	1.00		1							
			異収容	256	382	256	1.00		2	2	1					
		県内市外専用	同一収容	256	382	256	1.00		2	2	2	1				
			異収容	256	382	256	1.00		1	1	1					
		県間・接続専用	区域内	256	382	256	1.00		1	1	1	1				
			区域外	256	382	256	1.00		1	1	1	1	1			
52Mb/s	セカンド (タイプ2)	区域内専用	同一収容	256	382	256	1.06		1							
			異収容	256	382	256	1.06		2	2	1					
		県内市外専用	同一収容	256	382	256	1.06		2	2	2	1				
			異収容	256	382	256	1.06		1	1	1					
		県間・接続専用	区域内	256	382	256	1.06		1	1	1	1				
			区域外	256	382	256	1.06		1	1	1	1	1			
52Mb/s	エコノミー (タイプ1)	区域内専用	同一収容	191	382	191	1.00		1							
			異収容	191	382	191	1.00		2	2	1					
		県内市外専用	同一収容	191	382	191	1.00		2	2	2	1				
			異収容	191	382	191	1.00		1	1	1					
		県間・接続専用	区域内	191	382	191	1.00		1	1	1	1				
			区域外	191	382	191	1.00		1	1	1	1	1			
52Mb/s	エコノミー (タイプ2)	区域内専用	同一収容	191	382	191	1.06		1							
			異収容	191	382	191	1.06		2	2	1					
		県内市外専用	同一収容	191	382	191	1.06		2	2	2	1				
			異収容	191	382	191	1.06		1	1	1					
		県間・接続専用	区域内	191	382	191	1.06		1	1	1	1				
			区域外	191	382	191	1.06		1	1	1	1	1			
53Mb/s		区域内専用	同一収容	384	384	384	1.06		1							
			異収容	384	384	384	1.06		2	2	1					
		県内市外専用	同一収容	384	384	384	1.06		2	2	2	1				
			異収容	384	384	384	1.06		1	1	1					
		県間・接続専用	区域内	384	384	384	1.06		1	1	1	1				
			区域外	384	384	384	1.06		1	1	1	1	1			
53Mb/s	セカンド (タイプ1)	区域内専用	同一収容	258	384	258	1.00		1							
			異収容	258	384	258	1.00		2	2	1					
		県内市外専用	同一収容	258	384	258	1.00		2	2	2	1				
			異収容	258	384	258	1.00		1	1	1					
		県間・接続専用	区域内	258	384	258	1.00		1	1	1	1				
			区域外	258	384	258	1.00		1	1	1	1	1			
53Mb/s	セカンド (タイプ2)	区域内専用	同一収容	258	384	258	1.06		1							
			異収容	258	384	258	1.06		2	2	1					
		県内市外専用	同一収容	258	384	258	1.06		2	2	2	1				
			異収容	258	384	258	1.06		1	1	1					
		県間・接続専用	区域内	258	384	258	1.06		1	1	1	1				
			区域外	258	384	258	1.06		1	1	1	1	1			
53Mb/s	エコノミー (タイプ1)	区域内専用	同一収容	192	384	192	1.00		1							
			異収容	192	384	192	1.00		2	2	1					
		県内市外専用	同一収容	192	384	192	1.00		2	2	2	1				
			異収容	192	384	192	1.00		1	1	1					
		県間・接続専用	区域内	192	384	192	1.00		1	1	1	1				
			区域外	192	384	192	1.00		1	1	1	1	1			
53Mb/s	エコノミー (タイプ2)	区域内専用	同一収容	192	384	192	1.06		1							
			異収容	192	384	192	1.06		2	2	1					
		県内市外専用	同一収容	192	384	192	1.06		2	2	2	1				
			異収容	192	384	192	1.06		1	1	1					
		県間・接続専用	区域内	192	384	192	1.06		1	1	1	1				
			区域外	192	384	192	1.06		1	1	1	1	1			
54Mb/s		区域内専用	同一収容	386	386	386	1.06		1							
			異収容	386	386	386	1.06		2	2	1					
		県内市外専用	同一収容	386	386	386	1.06		2	2	2	1				
			異収容	386	386	386	1.06		1	1	1					
		県間・接続専用	区域内	386	386	386	1.06		1	1	1	1				
			区域外	386	386	386	1.06		1	1	1	1	1			
54Mb/s	セカンド (タイプ1)	区域内専用	同一収容	260	386	260	1.00		1							
			異収容	260	386	260	1.00		2	2	1					
		県内市外専用	同一収容	260	386	260	1.00		2	2	2	1				
			異収容	260	386	260	1.00		1	1	1					
		県間・接続専用	区域内	260	386	260	1.00		1	1	1	1				
			区域外	260	386	260	1.00		1	1	1	1	1			

サービス	品目	グレード	専用線形態		速度換算係数				保守 換算係 数	アンバンドル別経由回数						
					M D F S L M	S L M C N E	C N E	C N E S P C N E		C N E S P O I (接 続 装 置)	M D F S L M	S L M	S L M C N E	C N E	C N E S P C N E	C N E S P O I (接 続 装 置)
54Mb/s	セカンド (タイプ2)	区域内専用	同一収容	260	386	260	1.06	1								
			異収容	260	386	260	1.06	2	2	1						
		県内市外専用	同一収容	260	386	260	1.06	2	2	2	1					
			異収容	260	386	260	1.06	1	1	1						
		県間・接続専用	区域内	260	386	260	1.06	1	1	1	1					
			区域外	260	386	260	1.06	1	1	1	1	1				
	54Mb/s	エコノミー (タイプ1)	区域内専用	同一収容	193	386	193	1.00	1							
				異収容	193	386	193	1.00	2	2	1					
			県内市外専用	同一収容	193	386	193	1.00	2	2	2	1				
		県間・接続専用	区域内	193	386	193	1.00	1	1	1	1					
			区域外	193	386	193	1.00	1	1	1	1	1				
			異収容	193	386	193	1.06	1								
54Mb/s	エコノミー (タイプ2)	区域内専用	同一収容	193	386	193	1.06	1								
			異収容	193	386	193	1.06	2	2	1						
		県内市外専用	同一収容	193	386	193	1.06	2	2	2	1					
	県間・接続専用	区域内	193	386	193	1.06	1	1	1	1						
		区域外	193	386	193	1.06	1	1	1	1	1					
		異収容	193	386	193	1.06	1									
55Mb/s	セカンド (タイプ1)	区域内専用	同一収容	388	388	388	1.06	1								
			異収容	388	388	388	1.06	2	2	1						
		県内市外専用	同一収容	388	388	388	1.06	2	2	2	1					
			異収容	388	388	388	1.06	1	1	1	1	1				
		県間・接続専用	区域内	388	388	388	1.06	1	1	1	1	1				
			区域外	388	388	388	1.06	1	1	1	1	1	1			
55Mb/s	セカンド (タイプ2)	区域内専用	同一収容	262	388	262	1.00	1								
			異収容	262	388	262	1.00	2	2	1						
		県内市外専用	同一収容	262	388	262	1.00	2	2	2	1					
	県間・接続専用	区域内	262	388	262	1.00	1	1	1	1						
		区域外	262	388	262	1.00	1	1	1	1	1					
		異収容	262	388	262	1.00	1									
55Mb/s	セカンド (タイプ1)	区域内専用	同一収容	262	388	262	1.06	1								
			異収容	262	388	262	1.06	2	2	1						
		県内市外専用	同一収容	262	388	262	1.06	2	2	2	1					
	県間・接続専用	区域内	262	388	262	1.06	1	1	1	1						
		区域外	262	388	262	1.06	1	1	1	1	1					
		異収容	262	388	262	1.06	1									
55Mb/s	エコノミー (タイプ1)	区域内専用	同一収容	194	388	194	1.00	1								
			異収容	194	388	194	1.00	2	2	1						
		県内市外専用	同一収容	194	388	194	1.00	2	2	2	1					
	県間・接続専用	区域内	194	388	194	1.00	1	1	1	1						
		区域外	194	388	194	1.00	1	1	1	1	1					
		異収容	194	388	194	1.00	1									
55Mb/s	エコノミー (タイプ2)	区域内専用	同一収容	194	388	194	1.06	1								
			異収容	194	388	194	1.06	2	2	1						
		県内市外専用	同一収容	194	388	194	1.06	2	2	2	1					
	県間・接続専用	区域内	194	388	194	1.06	1	1	1	1						
		区域外	194	388	194	1.06	1	1	1	1	1					
		異収容	194	388	194	1.06	1									
56Mb/s	セカンド (タイプ1)	区域内専用	同一収容	390	390	390	1.06	1								
			異収容	390	390	390	1.06	2	2	1						
		県内市外専用	同一収容	390	390	390	1.06	2	2	2	1					
			異収容	390	390	390	1.06	1	1	1	1	1				
		県間・接続専用	区域内	390	390	390	1.06	1	1	1	1					
			区域外	390	390	390	1.06	1	1	1	1	1	1			
56Mb/s	セカンド (タイプ2)	区域内専用	同一収容	265	390	265	1.00	1								
			異収容	265	390	265	1.00	2	2	1						
		県内市外専用	同一収容	265	390	265	1.00	2	2	2	1					
	県間・接続専用	区域内	265	390	265	1.00	1	1	1	1						
		区域外	265	390	265	1.00	1	1	1	1	1					
		異収容	265	390	265	1.06	1									
56Mb/s	エコノミー (タイプ1)	区域内専用	同一収容	195	390	195	1.00	1								
			異収容	195	390	195	1.00	2	2	1						
		県内市外専用	同一収容	195	390	195	1.00	2	2	2	1					
	県間・接続専用	区域内	195	390	195	1.00	1	1	1	1						
		区域外	195	390	195	1.00	1	1	1	1	1					
		異収容	195	390	195	1.06	1									
56Mb/s	エコノミー (タイプ2)	区域内専用	同一収容	195	390	195	1.06	1								
			異収容	195	390	195	1.06	2	2	1						
		県内市外専用	同一収容	195	390	195	1.06	2	2	2	1					
	県間・接続専用	区域内	195	390	195	1.06	1	1	1	1						
		区域外	195	390	195	1.06	1	1	1	1	1					
		異収容	195	390	195	1.06	1									
57Mb/s	セカンド (タイプ1)	区域内専用	同一収容	392	392	392	1.06	1								
			異収容	392	392	392	1.06	2	2	1						
		県内市外専用	同一収容	392	392	392	1.06	2	2	2	1					
			異収容	392	392	392	1.06	1	1	1	1	1				
		県間・接続専用	区域内	392	392	392	1.06	1	1	1	1					
			区域外	392	392	392	1.06	1	1	1	1	1	1			
57Mb/s	セカンド (タイプ2)	区域内専用	同一収容	267	392	267	1.00	1								
			異収容	267	392	267	1.00	2	2	1						
		県内市外専用	同一収容	267	392	267	1.00	2	2	2	1					
	県間・接続専用	区域内	267	392	267	1.00	1	1	1	1						
		区域外	267	392	267	1.00	1	1	1	1	1					
		異収容	267	392	267	1.06	1									

サービス	品目	グレード	専用線形態		速度換算係数				保守 換算係 数	アンバンドル別経由回数						
					M D F S L M	S L M C N E	C N E	C C N E S P C N E		C N E S P O I (接 続 装 置)	M D F S L M	S L M	S L M C N E	C N E	C C N E S P O I (接 続 装 置)	C N E S P O I (接 続 装 置)
57Mb/s	エコノミー (タイプ1)	区域内専用	同一収容	196	392	196		1.00		1						
			異収容	196	392	196		1.00		2	2	1				
		県内市外専用	同一収容	196	392	196		1.00		2	2	2	1			
			異収容	196	392	196		1.00		1	1	1				
		県間・接続専用	区域内	196	392	196		1.00		1	1	1	1			
			区域外	196	392	196		1.00		1	1	1	1	1		
	57Mb/s	エコノミー (タイプ2)	区域内専用	同一収容	196	392	196		1.06		1					
				異収容	196	392	196		1.06		2	2	1			
			県内市外専用	同一収容	196	392	196		1.06		2	2	2	1		
				異収容	196	392	196		1.06		2	2	2	1		
			県間・接続専用	区域内	196	392	196		1.06		1	1	1	1		
				区域外	196	392	196		1.06		1	1	1	1	1	
58Mb/s		区域内専用	同一収容	394	394	394		1.06		1						
			異収容	394	394	394		1.06		2	2	1				
		県内市外専用	同一収容	394	394	394		1.06		2	2	2	1			
			異収容	394	394	394		1.06		2	2	2	1			
		県間・接続専用	区域内	394	394	394		1.06		1	1	1	1			
			区域外	394	394	394		1.06		1	1	1	1	1		
58Mb/s	セカンド (タイプ1)	区域内専用	同一収容	269	394	269		1.00		1						
			異収容	269	394	269		1.00		2	2	1				
		県内市外専用	同一収容	269	394	269		1.00		2	2	2	1			
			異収容	269	394	269		1.00		2	2	2	1			
		県間・接続専用	区域内	269	394	269		1.00		1	1	1	1			
			区域外	269	394	269		1.00		1	1	1	1	1		
58Mb/s	セカンド (タイプ2)	区域内専用	同一収容	269	394	269		1.06		1						
			異収容	269	394	269		1.06		2	2	1				
		県内市外専用	同一収容	269	394	269		1.06		2	2	2	1			
			異収容	269	394	269		1.06		2	2	2	1			
		県間・接続専用	区域内	269	394	269		1.06		1	1	1	1			
			区域外	269	394	269		1.06		1	1	1	1	1		
58Mb/s	エコノミー (タイプ1)	区域内専用	同一収容	197	394	197		1.00		1						
			異収容	197	394	197		1.00		2	2	1				
		県内市外専用	同一収容	197	394	197		1.00		2	2	2	1			
			異収容	197	394	197		1.00		2	2	2	1			
		県間・接続専用	区域内	197	394	197		1.00		1	1	1	1			
			区域外	197	394	197		1.00		1	1	1	1	1		
58Mb/s	エコノミー (タイプ2)	区域内専用	同一収容	197	394	197		1.06		1						
			異収容	197	394	197		1.06		2	2	1				
		県内市外専用	同一収容	197	394	197		1.06		2	2	2	1			
			異収容	197	394	197		1.06		2	2	2	1			
		県間・接続専用	区域内	197	394	197		1.06		1	1	1	1			
			区域外	197	394	197		1.06		1	1	1	1	1		
59Mb/s		区域内専用	同一収容	397	397	397		1.06		1						
			異収容	397	397	397		1.06		2	2	1				
		県内市外専用	同一収容	397	397	397		1.06		2	2	2	1			
			異収容	397	397	397		1.06		2	2	2	1			
		県間・接続専用	区域内	397	397	397		1.06		1	1	1	1			
			区域外	397	397	397		1.06		1	1	1	1	1		
59Mb/s	セカンド (タイプ1)	区域内専用	同一収容	271	397	271		1.00		1						
			異収容	271	397	271		1.00		2	2	1				
		県内市外専用	同一収容	271	397	271		1.00		2	2	2	1			
			異収容	271	397	271		1.00		2	2	2	1			
		県間・接続専用	区域内	271	397	271		1.00		1	1	1	1			
			区域外	271	397	271		1.00		1	1	1	1	1		
59Mb/s	セカンド (タイプ2)	区域内専用	同一収容	271	397	271		1.06		1						
			異収容	271	397	271		1.06		2	2	1				
		県内市外専用	同一収容	271	397	271		1.06		2	2	2	1			
			異収容	271	397	271		1.06		2	2	2	1			
		県間・接続専用	区域内	271	397	271		1.06		1	1	1	1			
			区域外	271	397	271		1.06		1	1	1	1	1		
59Mb/s	エコノミー (タイプ1)	区域内専用	同一収容	198	397	198		1.00		1						
			異収容	198	397	198		1.00		2	2	1				
		県内市外専用	同一収容	198	397	198		1.00		2	2	2	1			
			異収容	198	397	198		1.00		2	2	2	1			
		県間・接続専用	区域内	198	397	198		1.00		1	1	1	1			
			区域外	198	397	198		1.00		1	1	1	1	1		
59Mb/s	エコノミー (タイプ2)	区域内専用	同一収容	198	397	198		1.06		1						
			異収容	198	397	198		1.06		2	2	1				
		県内市外専用	同一収容	198	397	198		1.06		2	2	2	1			
			異収容	198	397	198		1.06		2	2	2	1			
		県間・接続専用	区域内	198	397	198		1.06		1	1	1	1			
			区域外	198	397	198		1.06		1	1	1	1	1		
60Mb/s		区域内専用	同一収容	399	399	399		1.06		1						
			異収容	399	399	399		1.06		2	2	1				
		県内市外専用	同一収容	399	399	399		1.06		2	2	2	1			
			異収容	399	399	399		1.06		2	2	2	1			
		県間・接続専用	区域内	399	399	399		1.06		1	1	1	1			
			区域外	399	399	399		1.06		1	1	1	1	1		
60Mb/s	セカンド (タイプ1)	区域内専用	同一収容	273	399	273		1.00		1						
			異収容	273	399	273		1.00		2	2	1				
		県内市外専用	同一収容	273	399	273		1.00		2	2	2	1			
			異収容	273	399	273		1.00		2	2	2	1			
		県間・接続専用	区域内	273	399	273		1.00		1	1	1	1			
			区域外	273	399	273		1.00		1	1	1	1	1		
60Mb/s	セカンド (タイプ2)	区域内専用	同一収容	273	399	273		1.06		1						
			異収容	273	399	273		1.06		2	2	1				
		県内市外専用	同一収容	273	399	273		1.06		2	2	2	1			
			異収容	273	399	273		1.06		2	2	2	1			
		県間・接続専用	区域内	273	399	273		1.06		1	1	1	1			
			区域外	273	399	273		1.06		1	1	1	1	1		
60Mb/s	エコノミー (タイプ1)	区域内専用	同一収容	199	399	199		1.00		1						
			異収容	199	399	199		1.00		2	2	1				
		県内市外専用	同一収容	199	399	199		1.00		2	2	2	1			
			異収容	199	399	199		1.00		2	2	2	1			
		県間・接続専用	区域内	199	399	199		1.00		1	1	1	1			
			区域外	199	399	199		1.00		1	1	1	1	1		

サービス	品目	グレード	専用線形態		速度換算係数				保守 換算係数	アンバンドル別経由回数							
					MDF	SLM	CNE	CNE		CNE	CNE	MDF	SLM	SLM	CNE	CNE	CNE
					SLM	CNE	PCNE	PCNE		(接続装置) CNE	PCNE	SLM	SLM	CNE	PCNE	PCNE	
60Mb/s	エコノミー (タイプ2)	区域内専用	同一収容	199	399	199	1.06	1									
			異収容	199	399	199	1.06	2	2	1							
		県内市外専用	同一収容	199	399	199	1.06	2	2	2	1						
			異収容	199	399	199	1.06	1	1	1							
		県間・接続専用	区域内	199	399	199	1.06	1	1	1							
			区域外	199	399	199	1.06	1	1	1	1						
61Mb/s		区域内専用	同一収容	401	401	401	1.06	1									
			異収容	401	401	401	1.06	2	2	1							
		県内市外専用	同一収容	401	401	401	1.06	2	2	2	1						
			異収容	401	401	401	1.06	2	2	2	1						
		県間・接続専用	区域内	401	401	401	1.06	1	1	1							
			区域外	401	401	401	1.06	1	1	1	1						
61Mb/s	セカンド (タイプ1)	区域内専用	同一収容	275	401	275	1.00	1									
			異収容	275	401	275	1.00	2	2	1							
		県内市外専用	同一収容	275	401	275	1.00	2	2	2	1						
			異収容	275	401	275	1.00	2	2	2	1						
		県間・接続専用	区域内	275	401	275	1.00	1	1	1							
			区域外	275	401	275	1.00	1	1	1	1						
61Mb/s	セカンド (タイプ2)	区域内専用	同一収容	275	401	275	1.06	1									
			異収容	275	401	275	1.06	2	2	1							
		県内市外専用	同一収容	275	401	275	1.06	2	2	2	1						
			異収容	275	401	275	1.06	2	2	2	1						
		県間・接続専用	区域内	275	401	275	1.06	1	1	1							
			区域外	275	401	275	1.06	1	1	1	1						
61Mb/s	エコノミー (タイプ1)	区域内専用	同一収容	200	401	200	1.00	1									
			異収容	200	401	200	1.00	2	2	1							
		県内市外専用	同一収容	200	401	200	1.00	2	2	2	1						
			異収容	200	401	200	1.00	2	2	2	1						
		県間・接続専用	区域内	200	401	200	1.00	1	1	1							
			区域外	200	401	200	1.00	1	1	1	1						
61Mb/s	エコノミー (タイプ2)	区域内専用	同一収容	200	401	200	1.06	1									
			異収容	200	401	200	1.06	2	2	1							
		県内市外専用	同一収容	200	401	200	1.06	2	2	2	1						
			異収容	200	401	200	1.06	2	2	2	1						
		県間・接続専用	区域内	200	401	200	1.06	1	1	1							
			区域外	200	401	200	1.06	1	1	1	1						
62Mb/s		区域内専用	同一収容	403	403	403	1.06	1									
			異収容	403	403	403	1.06	2	2	1							
		県内市外専用	同一収容	403	403	403	1.06	2	2	2	1						
			異収容	403	403	403	1.06	2	2	2	1						
		県間・接続専用	区域内	403	403	403	1.06	1	1	1							
			区域外	403	403	403	1.06	1	1	1	1						
62Mb/s	セカンド (タイプ1)	区域内専用	同一収容	278	403	278	1.00	1									
			異収容	278	403	278	1.00	2	2	1							
		県内市外専用	同一収容	278	403	278	1.00	2	2	2	1						
			異収容	278	403	278	1.00	2	2	2	1						
		県間・接続専用	区域内	278	403	278	1.00	1	1	1							
			区域外	278	403	278	1.00	1	1	1	1						
62Mb/s	セカンド (タイプ2)	区域内専用	同一収容	278	403	278	1.06	1									
			異収容	278	403	278	1.06	2	2	1							
		県内市外専用	同一収容	278	403	278	1.06	2	2	2	1						
			異収容	278	403	278	1.06	2	2	2	1						
		県間・接続専用	区域内	278	403	278	1.06	1	1	1							
			区域外	278	403	278	1.06	1	1	1	1						
62Mb/s	エコノミー (タイプ1)	区域内専用	同一収容	201	403	201	1.00	1									
			異収容	201	403	201	1.00	2	2	1							
		県内市外専用	同一収容	201	403	201	1.00	2	2	2	1						
			異収容	201	403	201	1.00	2	2	2	1						
		県間・接続専用	区域内	201	403	201	1.00	1	1	1							
			区域外	201	403	201	1.00	1	1	1	1						
62Mb/s	エコノミー (タイプ2)	区域内専用	同一収容	201	403	201	1.06	1									
			異収容	201	403	201	1.06	2	2	1							
		県内市外専用	同一収容	201	403	201	1.06	2	2	2	1						
			異収容	201	403	201	1.06	2	2	2	1						
		県間・接続専用	区域内	201	403	201	1.06	1	1	1							
			区域外	201	403	201	1.06	1	1	1	1						
63Mb/s		区域内専用	同一収容	405	405	405	1.06	1									
			異収容	405	405	405	1.06	2	2	1							
		県内市外専用	同一収容	405	405	405	1.06	2	2	2	1						
			異収容	405	405	405	1.06	2	2	2	1						
		県間・接続専用	区域内	405	405	405	1.06	1	1	1							
			区域外	405	405	405	1.06	1	1	1	1						
63Mb/s	セカンド (タイプ1)	区域内専用	同一収容	280	405	280	1.00	1									
			異収容	280	405	280	1.00	2	2	1							
		県内市外専用	同一収容	280	405	280	1.00	2	2	2	1						
			異収容	280	405	280	1.00	2	2	2	1						
		県間・接続専用	区域内	280	405	280	1.00	1	1	1							
			区域外	280	405	280	1.00	1	1	1	1						
63Mb/s	セカンド (タイプ2)	区域内専用	同一収容	280	405	280	1.06	1									
			異収容	280	405	280	1.06	2	2	1							
		県内市外専用	同一収容	280	405	280	1.06	2	2	2	1						
			異収容	280	405	280	1.06	2	2	2	1						
		県間・接続専用	区域内	280	405	280	1.06	1	1	1							
			区域外	280	405	280	1.06	1	1	1	1						
63Mb/s	エコノミー (タイプ1)	区域内専用	同一収容	202	405	202	1.00	1									
			異収容	202	405	202	1.00	2	2	1							
		県内市外専用	同一収容	202	405	202	1.00	2	2	2	1						
			異収容	202	405	202	1.00	2	2	2	1						
		県間・接続専用	区域内	202	405	202	1.00	1	1	1							
			区域外	202	405	202	1.00	1	1	1	1						
63Mb/s	エコノミー (タイプ2)	区域内専用	同一収容	202	405	202	1.06	1									
			異収容	202	405	202	1.06	2	2	1							
		県内市外専用	同一収容	202	405	202	1.06	2	2	2	1						
			異収容	202	405	202	1.06	2	2	2	1						
		県間・接続専用	区域内	202	405	202	1.06	1	1	1							
			区域外	202	405	202	1.06	1	1	1	1						

サービス	品目	グレード	専用線形態		速度換算係数				保守 換算係数	アンバンドル別経由回数						
					MDF	SLM	CNE	CNE		CNE	MDF	SLM	SLM	CNE	CNE	CNE
					SLM	CNE	PCNE	PCNE		(接続装置) CNE/POI	SLM	SLM	CNE	PCNE	PCNE	(接続装置) CNE/POI
64Mb/s	セカンド (タイプ1)	区域内専用	同一収容	407	407	407	1.06	1								
			異収容	407	407	407	1.06	2	2	1						
		県内市外専用	同一収容	407	407	407	1.06	2	2	2	1					
			異収容	407	407	407	1.06	1	1	1	1					
		県間・接続専用	区域内	407	407	407	1.06	1	1	1	1					
			区域外	407	407	407	1.06	1	1	1	1	1				
	セカンド (タイプ2)	区域内専用	同一収容	282	407	282	1.00	1								
			異収容	282	407	282	1.00	2	2	1						
		県内市外専用	同一収容	282	407	282	1.00	2	2	2	1					
			異収容	282	407	282	1.00	2	2	2	2	1				
		県間・接続専用	区域内	282	407	282	1.00	1	1	1	1					
			区域外	282	407	282	1.00	1	1	1	1	1				
	エコノミー (タイプ1)	区域内専用	同一収容	203	407	203	1.00	1								
			異収容	203	407	203	1.00	2	2	1						
		県内市外専用	同一収容	203	407	203	1.00	2	2	2	1					
			異収容	203	407	203	1.00	2	2	2	2	1				
		県間・接続専用	区域内	203	407	203	1.00	1	1	1	1					
			区域外	203	407	203	1.00	1	1	1	1	1				
	エコノミー (タイプ2)	区域内専用	同一収容	203	407	203	1.06	1								
			異収容	203	407	203	1.06	2	2	1						
		県内市外専用	同一収容	203	407	203	1.06	2	2	2	1					
			異収容	203	407	203	1.06	2	2	2	2	1				
		県間・接続専用	区域内	203	407	203	1.06	1	1	1	1					
			区域外	203	407	203	1.06	1	1	1	1	1				
65Mb/s	セカンド (タイプ1)	区域内専用	同一収容	409	409	409	1.06	1								
			異収容	409	409	409	1.06	2	2	1						
		県内市外専用	同一収容	409	409	409	1.06	2	2	2	1					
			異収容	409	409	409	1.06	2	2	2	2	1				
		県間・接続専用	区域内	409	409	409	1.06	1	1	1	1					
			区域外	409	409	409	1.06	1	1	1	1	1				
セカンド (タイプ2)	区域内専用	同一収容	284	409	284	1.00	1									
		異収容	284	409	284	1.00	2	2	1							
	県内市外専用	同一収容	284	409	284	1.00	2	2	2	1						
		異収容	284	409	284	1.00	2	2	2	2	1					
	県間・接続専用	区域内	284	409	284	1.00	1	1	1	1						
		区域外	284	409	284	1.00	1	1	1	1	1					
65Mb/s	セカンド (タイプ2)	区域内専用	同一収容	284	409	284	1.06	1								
			異収容	284	409	284	1.06	2	2	1						
		県内市外専用	同一収容	284	409	284	1.06	2	2	2	1					
			異収容	284	409	284	1.06	2	2	2	2	1				
		県間・接続専用	区域内	284	409	284	1.06	1	1	1	1					
			区域外	284	409	284	1.06	1	1	1	1	1				
65Mb/s	エコノミー (タイプ1)	区域内専用	同一収容	205	409	205	1.00	1								
			異収容	205	409	205	1.00	2	2	1						
		県内市外専用	同一収容	205	409	205	1.00	2	2	2	1					
			異収容	205	409	205	1.00	2	2	2	2	1				
		県間・接続専用	区域内	205	409	205	1.00	1	1	1	1					
			区域外	205	409	205	1.00	1	1	1	1	1				
65Mb/s	エコノミー (タイプ2)	区域内専用	同一収容	205	409	205	1.06	1								
			異収容	205	409	205	1.06	2	2	1						
		県内市外専用	同一収容	205	409	205	1.06	2	2	2	1					
			異収容	205	409	205	1.06	2	2	2	2	1				
		県間・接続専用	区域内	205	409	205	1.06	1	1	1	1					
			区域外	205	409	205	1.06	1	1	1	1	1				
66Mb/s	セカンド (タイプ1)	区域内専用	同一収容	411	411	411	1.06	1								
			異収容	411	411	411	1.06	2	2	1						
		県内市外専用	同一収容	411	411	411	1.06	2	2	2	1					
			異収容	411	411	411	1.06	2	2	2	2	1				
		県間・接続専用	区域内	411	411	411	1.06	1	1	1	1					
			区域外	411	411	411	1.06	1	1	1	1	1				
66Mb/s	セカンド (タイプ2)	区域内専用	同一収容	286	411	286	1.00	1								
			異収容	286	411	286	1.00	2	2	1						
		県内市外専用	同一収容	286	411	286	1.00	2	2	2	1					
			異収容	286	411	286	1.00	2	2	2	2	1				
		県間・接続専用	区域内	286	411	286	1.00	1	1	1	1					
			区域外	286	411	286	1.00	1	1	1	1	1				
66Mb/s	エコノミー (タイプ1)	区域内専用	同一収容	206	411	206	1.00	1								
			異収容	206	411	206	1.00	2	2	1						
		県内市外専用	同一収容	206	411	206	1.00	2	2	2	1					
			異収容	206	411	206	1.00	2	2	2	2	1				
		県間・接続専用	区域内	206	411	206	1.00	1	1	1	1					
			区域外	206	411	206	1.00	1	1	1	1	1				
66Mb/s	エコノミー (タイプ2)	区域内専用	同一収容	206	411	206	1.06	1								
			異収容	206	411	206	1.06	2	2	1						
		県内市外専用	同一収容	206	411	206	1.06	2	2	2	1					
			異収容	206	411	206	1.06	2	2	2	2	1				
		県間・接続専用	区域内	206	411	206	1.06	1	1	1	1					
			区域外	206	411	206	1.06	1	1	1	1	1				
67Mb/s		区域内専用	同一収容	413	413	413	1.06	1								
			異収容	413	413	413	1.06	2	2	1						
		県内市外専用	同一収容	413	413	413	1.06	2	2	2	1					
			異収容	413	413	413	1.06	2	2	2	2	1				
		県間・接続専用	区域内	413	413	413	1.06	1	1	1	1					
			区域外	413	413	413	1.06	1	1	1	1	1				

サービス	品目	グレード	専用線形態		速度換算係数				保守 換算係数	アンバンドル別経由回数						
					M D F S L M	S L M C N E	C N E	C C N E S P C N E		C N E S P O I (接 続 装 置)	M D F S L M	S L M	S L M C N E	C N E	C C N E S P O I (接 続 装 置)	C N E S P O I (接 続 装 置)
67Mb/s	セカンド (タイプ1)	区域内専用	同一収容	288	413	288	1.00		1							
			異収容	288	413	288	1.00		2	2	1					
		県内市外専用	同一収容	288	413	288	1.00		2	2	2	1				
			異収容	288	413	288	1.00		1	1	1					
		県間・接続専用	区域内	288	413	288	1.00		1	1	1	1				
			区域外	288	413	288	1.00		1	1	1	1	1			
	67Mb/s	セカンド (タイプ2)	区域内専用	同一収容	288	413	288	1.06		1						
				異収容	288	413	288	1.06		2	2	1				
			県内市外専用	同一収容	288	413	288	1.06		2	2	2	1			
				異収容	288	413	288	1.06		2	2	2	1			
			県間・接続専用	区域内	288	413	288	1.06		1	1	1	1			
				区域外	288	413	288	1.06		1	1	1	1	1		
67Mb/s	エコノミー (タイプ1)	区域内専用	同一収容	207	413	207	1.00		1							
			異収容	207	413	207	1.00		2	2	1					
		県内市外専用	同一収容	207	413	207	1.00		2	2	2	1				
			異収容	207	413	207	1.00		2	2	2	1				
		県間・接続専用	区域内	207	413	207	1.00		1	1	1	1				
			区域外	207	413	207	1.00		1	1	1	1	1			
67Mb/s	エコノミー (タイプ2)	区域内専用	同一収容	207	413	207	1.06		1							
			異収容	207	413	207	1.06		2	2	1					
		県内市外専用	同一収容	207	413	207	1.06		2	2	2	1				
			異収容	207	413	207	1.06		2	2	2	1				
		県間・接続専用	区域内	207	413	207	1.06		1	1	1	1				
			区域外	207	413	207	1.06		1	1	1	1	1			
68Mb/s		区域内専用	同一収容	415	415	415	1.06		1							
			異収容	415	415	415	1.06		2	2	1					
		県内市外専用	同一収容	415	415	415	1.06		2	2	2	1				
			異収容	415	415	415	1.06		2	2	2	1				
		県間・接続専用	区域内	415	415	415	1.06		1	1	1	1				
			区域外	415	415	415	1.06		1	1	1	1	1			
68Mb/s	セカンド (タイプ1)	区域内専用	同一収容	291	415	291	1.00		1							
			異収容	291	415	291	1.00		2	2	1					
		県内市外専用	同一収容	291	415	291	1.00		2	2	2	1				
			異収容	291	415	291	1.00		2	2	2	1				
		県間・接続専用	区域内	291	415	291	1.00		1	1	1	1				
			区域外	291	415	291	1.00		1	1	1	1	1			
68Mb/s	セカンド (タイプ2)	区域内専用	同一収容	291	415	291	1.06		1							
			異収容	291	415	291	1.06		2	2	1					
		県内市外専用	同一収容	291	415	291	1.06		2	2	2	1				
			異収容	291	415	291	1.06		2	2	2	1				
		県間・接続専用	区域内	291	415	291	1.06		1	1	1	1				
			区域外	291	415	291	1.06		1	1	1	1	1			
68Mb/s	エコノミー (タイプ1)	区域内専用	同一収容	208	415	208	1.00		1							
			異収容	208	415	208	1.00		2	2	1					
		県内市外専用	同一収容	208	415	208	1.00		2	2	2	1				
			異収容	208	415	208	1.00		2	2	2	1				
		県間・接続専用	区域内	208	415	208	1.00		1	1	1	1				
			区域外	208	415	208	1.00		1	1	1	1	1			
68Mb/s	エコノミー (タイプ2)	区域内専用	同一収容	208	415	208	1.06		1							
			異収容	208	415	208	1.06		2	2	1					
		県内市外専用	同一収容	208	415	208	1.06		2	2	2	1				
			異収容	208	415	208	1.06		2	2	2	1				
		県間・接続専用	区域内	208	415	208	1.06		1	1	1	1				
			区域外	208	415	208	1.06		1	1	1	1	1			
69Mb/s		区域内専用	同一収容	417	417	417	1.06		1							
			異収容	417	417	417	1.06		2	2	1					
		県内市外専用	同一収容	417	417	417	1.06		2	2	2	1				
			異収容	417	417	417	1.06		2	2	2	1				
		県間・接続専用	区域内	417	417	417	1.06		1	1	1	1				
			区域外	417	417	417	1.06		1	1	1	1	1			
69Mb/s	セカンド (タイプ1)	区域内専用	同一収容	293	417	293	1.00		1							
			異収容	293	417	293	1.00		2	2	1					
		県内市外専用	同一収容	293	417	293	1.00		2	2	2	1				
			異収容	293	417	293	1.00		2	2	2	1				
		県間・接続専用	区域内	293	417	293	1.00		1	1	1	1				
			区域外	293	417	293	1.00		1	1	1	1	1			
69Mb/s	セカンド (タイプ2)	区域内専用	同一収容	293	417	293	1.06		1							
			異収容	293	417	293	1.06		2	2	1					
		県内市外専用	同一収容	293	417	293	1.06		2	2	2	1				
			異収容	293	417	293	1.06		2	2	2	1				
		県間・接続専用	区域内	293	417	293	1.06		1	1	1	1				
			区域外	293	417	293	1.06		1	1	1	1	1			
69Mb/s	エコノミー (タイプ1)	区域内専用	同一収容	209	417	209	1.00		1							
			異収容	209	417	209	1.00		2	2	1					
		県内市外専用	同一収容	209	417	209	1.00		2	2	2	1				
			異収容	209	417	209	1.00		2	2	2	1				
		県間・接続専用	区域内	209	417	209	1.00		1	1	1	1				
			区域外	209	417	209	1.00		1	1	1	1	1			
70Mb/s		区域内専用	同一収容	419	419	419	1.06		1							
			異収容	419	419	419	1.06		2	2	1					
		県内市外専用	同一収容	419	419	419	1.06		2	2	2	1				
			異収容	419	419	419	1.06		2	2	2	1				
		県間・接続専用	区域内	419	419	419	1.06		1	1	1	1				
			区域外	419	419	419	1.06		1	1	1	1	1			
70Mb/s	セカンド (タイプ1)	区域内専用	同一収容	295	419	295	1.00		1							
			異収容	295	419	295	1.00		2	2	1					
		県内市外専用	同一収容	295	419	295	1.00		2	2	2	1				
			異収容	295	419	295	1.00		2	2	2	1				
		県間・接続専用	区域内	295	419	295	1.00		1	1	1	1				
			区域外	295	419	295	1.00		1	1	1	1	1			

サービス	品目	グレード	専用線形態		速度換算係数				保守 換算係数	アンバンドル別経由回数							
					M D F S L M	S L M C N E	C N E	C N E S P C N E		C N E S P O I E	C N E S P O I E (接 続 装 置)	M D F S L M	S L M	S L M C N E	C N E	C N E S P O I E	C N E S P O I E (接 続 装 置)
70Mb/s	セカンド (タイプ2)	区域内専用	同一収容	295	419	295	1.06	1									
			異収容	295	419	295	1.06	2	2	1							
		県内市外専用	同一収容	295	419	295	1.06	2	2	2	1						
			異収容	295	419	295	1.06	1	1	1							
		県間・接続専用	区域内	295	419	295	1.06	1	1	1	1						
			区域外	295	419	295	1.06	1	1	1	1	1					
	70Mb/s	エコノミー (タイプ1)	区域内専用	同一収容	210	419	210	1.00	1								
				異収容	210	419	210	1.00	2	2	1						
			県内市外専用	同一収容	210	419	210	1.00	2	2	2	1					
				異収容	210	419	210	1.00	1	1	1						
			県間・接続専用	区域内	210	419	210	1.00	1	1	1	1					
				区域外	210	419	210	1.00	1	1	1	1	1				
	70Mb/s	エコノミー (タイプ2)	区域内専用	同一収容	210	419	210	1.06	1								
				異収容	210	419	210	1.06	2	2	1						
			県内市外専用	同一収容	210	419	210	1.06	2	2	2	1					
				異収容	210	419	210	1.06	1	1	1						
			県間・接続専用	区域内	210	419	210	1.06	1	1	1	1					
				区域外	210	419	210	1.06	1	1	1	1	1				
	71Mb/s		区域内専用	同一収容	422	422	422	1.06	1								
				異収容	422	422	422	1.06	2	2	1						
			県内市外専用	同一収容	422	422	422	1.06	2	2	2	1					
				異収容	422	422	422	1.06	1	1	1						
			県間・接続専用	区域内	422	422	422	1.06	1	1	1	1					
				区域外	422	422	422	1.06	1	1	1	1	1				
71Mb/s	セカンド (タイプ1)	区域内専用	同一収容	297	422	297	1.00	1									
			異収容	297	422	297	1.00	2	2	1							
		県内市外専用	同一収容	297	422	297	1.00	2	2	2	1						
			異収容	297	422	297	1.00	1	1	1							
		県間・接続専用	区域内	297	422	297	1.00	1	1	1	1						
			区域外	297	422	297	1.00	1	1	1	1	1					
71Mb/s	セカンド (タイプ2)	区域内専用	同一収容	297	422	297	1.06	1									
			異収容	297	422	297	1.06	2	2	1							
		県内市外専用	同一収容	297	422	297	1.06	2	2	2	1						
			異収容	297	422	297	1.06	1	1	1							
		県間・接続専用	区域内	297	422	297	1.06	1	1	1	1						
			区域外	297	422	297	1.06	1	1	1	1	1					
71Mb/s	エコノミー (タイプ1)	区域内専用	同一収容	211	422	211	1.00	1									
			異収容	211	422	211	1.00	2	2	1							
		県内市外専用	同一収容	211	422	211	1.00	2	2	2	1						
			異収容	211	422	211	1.00	1	1	1							
		県間・接続専用	区域内	211	422	211	1.00	1	1	1	1						
			区域外	211	422	211	1.00	1	1	1	1	1					
71Mb/s	エコノミー (タイプ2)	区域内専用	同一収容	211	422	211	1.06	1									
			異収容	211	422	211	1.06	2	2	1							
		県内市外専用	同一収容	211	422	211	1.06	2	2	2	1						
			異収容	211	422	211	1.06	1	1	1							
		県間・接続専用	区域内	211	422	211	1.06	1	1	1	1						
			区域外	211	422	211	1.06	1	1	1	1	1					
72Mb/s		区域内専用	同一収容	424	424	424	1.06	1									
			異収容	424	424	424	1.06	2	2	1							
		県内市外専用	同一収容	424	424	424	1.06	2	2	2	1						
			異収容	424	424	424	1.06	1	1	1							
		県間・接続専用	区域内	424	424	424	1.06	1	1	1	1						
			区域外	424	424	424	1.06	1	1	1	1	1					
72Mb/s	セカンド (タイプ1)	区域内専用	同一収容	299	424	299	1.00	1									
			異収容	299	424	299	1.00	2	2	1							
		県内市外専用	同一収容	299	424	299	1.00	2	2	2	1						
			異収容	299	424	299	1.00	1	1	1							
		県間・接続専用	区域内	299	424	299	1.00	1	1	1	1						
			区域外	299	424	299	1.00	1	1	1	1	1					
72Mb/s	セカンド (タイプ2)	区域内専用	同一収容	299	424	299	1.06	1									
			異収容	299	424	299	1.06	2	2	1							
		県内市外専用	同一収容	299	424	299	1.06	2	2	2	1						
			異収容	299	424	299	1.06	1	1	1							
		県間・接続専用	区域内	299	424	299	1.06	1	1	1	1						
			区域外	299	424	299	1.06	1	1	1	1	1					
72Mb/s	エコノミー (タイプ1)	区域内専用	同一収容	212	424	212	1.00	1									
			異収容	212	424	212	1.00	2	2	1							
		県内市外専用	同一収容	212	424	212	1.00	2	2	2	1						
			異収容	212	424	212	1.00	1	1	1							
		県間・接続専用	区域内	212	424	212	1.00	1	1	1	1						
			区域外	212	424	212	1.00	1	1	1	1	1					
72Mb/s	エコノミー (タイプ2)	区域内専用	同一収容	212	424	212	1.06	1									
			異収容	212	424	212	1.06	2	2	1							
		県内市外専用	同一収容	212	424	212	1.06	2	2	2	1						
			異収容	212	424	212	1.06	1	1	1							
		県間・接続専用	区域内	212	424	212	1.06	1	1	1	1						
			区域外	212	424	212	1.06	1	1	1	1	1					
73Mb/s		区域内専用	同一収容	426	426	426	1.06	1									
			異収容	426	426	426	1.06	2	2	1							
		県内市外専用	同一収容	426	426	426	1.06	2	2	2	1						
			異収容	426	426	426	1.06	1	1	1							
		県間・接続専用	区域内	426	426	426	1.06	1	1	1	1						
			区域外	426	426	426	1.06	1	1	1	1	1					
73Mb/s	セカンド (タイプ1)	区域内専用	同一収容	301	426	301	1.00	1									
			異収容	301	426	301	1.00	2	2	1							
		県内市外専用	同一収容	301	426	301	1.00	2	2	2	1						
			異収容	301	426	301	1.00	1	1	1							
		県間・接続専用	区域内	301	426	301	1.00	1	1	1	1						
			区域外	301	426	301	1.00	1	1	1	1	1					
73Mb/s	セカンド (タイプ2)	区域内専用	同一収容	301	426	301	1.06	1									
			異収容	301	426	301	1.06	2	2	1							
		県内市外専用	同一収容	301	426	301	1.06	2	2	2	1						
			異収容	301	426	301	1.06	1	1	1							
		県間・接続専用	区域内	301	426	301	1.06	1	1	1	1						
			区域外	301	426	301	1.06	1	1	1	1	1					

サービス	品目	グレード	専用線形態		速度換算係数				保守 換算係数	アンバンドル別経由回数						
					MDF	SLM	CNE	CNE		CNE	MDF	SLM	SLM	CNE	CNE	CNE
					SLM	CNE	PCNE	PCNE		(接続装置) PCNE	SLM	SLM	CNE	PCNE	PCNE	
76Mb/s	エコノミー (タイプ2)	区域内専用	同一収容	216	432	216	1.06	1								
			異収容	216	432	216	1.06	2	2	1						
		県内市外専用	同一収容	216	432	216	1.06	2	2	2	1					
			異収容	216	432	216	1.06	1	1	1						
		県間・接続専用	区域内	216	432	216	1.06	1	1	1	1					
			区域外	216	432	216	1.06	1	1	1	1	1				
	77Mb/s	セカンド (タイプ1)	区域内専用	同一収容	434	434	434	1.06	1							
				異収容	434	434	434	1.06	2	2	1					
			県内市外専用	同一収容	434	434	434	1.06	2	2	2	1				
				異収容	434	434	434	1.06	1	1	1					
			県間・接続専用	区域内	434	434	434	1.06	1	1	1	1				
				区域外	434	434	434	1.06	1	1	1	1	1			
	77Mb/s	セカンド (タイプ2)	区域内専用	同一収容	310	434	310	1.00	1							
				異収容	310	434	310	1.00	2	2	1					
			県内市外専用	同一収容	310	434	310	1.00	2	2	2	1				
				異収容	310	434	310	1.00	1	1	1					
			県間・接続専用	区域内	310	434	310	1.00	1	1	1	1				
				区域外	310	434	310	1.00	1	1	1	1	1			
	77Mb/s	エコノミー (タイプ1)	区域内専用	同一収容	217	434	217	1.00	1							
				異収容	217	434	217	1.00	2	2	1					
			県内市外専用	同一収容	217	434	217	1.00	2	2	2	1				
				異収容	217	434	217	1.00	1	1	1					
			県間・接続専用	区域内	217	434	217	1.00	1	1	1	1				
				区域外	217	434	217	1.00	1	1	1	1	1			
77Mb/s	エコノミー (タイプ2)	区域内専用	同一収容	217	434	217	1.06	1								
			異収容	217	434	217	1.06	2	2	1						
		県内市外専用	同一収容	217	434	217	1.06	2	2	2	1					
			異収容	217	434	217	1.06	1	1	1						
		県間・接続専用	区域内	217	434	217	1.06	1	1	1	1					
			区域外	217	434	217	1.06	1	1	1	1	1				
78Mb/s	セカンド (タイプ1)	区域内専用	同一収容	436	436	436	1.06	1								
			異収容	436	436	436	1.06	2	2	1						
		県内市外専用	同一収容	436	436	436	1.06	2	2	2	1					
			異収容	436	436	436	1.06	1	1	1						
		県間・接続専用	区域内	436	436	436	1.06	1	1	1	1					
			区域外	436	436	436	1.06	1	1	1	1	1				
78Mb/s	セカンド (タイプ2)	区域内専用	同一収容	312	436	312	1.00	1								
			異収容	312	436	312	1.00	2	2	1						
		県内市外専用	同一収容	312	436	312	1.00	2	2	2	1					
			異収容	312	436	312	1.00	1	1	1						
		県間・接続専用	区域内	312	436	312	1.00	1	1	1	1					
			区域外	312	436	312	1.00	1	1	1	1	1				
78Mb/s	エコノミー (タイプ1)	区域内専用	同一収容	218	436	218	1.00	1								
			異収容	218	436	218	1.00	2	2	1						
		県内市外専用	同一収容	218	436	218	1.00	2	2	2	1					
			異収容	218	436	218	1.00	1	1	1						
		県間・接続専用	区域内	218	436	218	1.00	1	1	1	1					
			区域外	218	436	218	1.00	1	1	1	1	1				
78Mb/s	エコノミー (タイプ2)	区域内専用	同一収容	218	436	218	1.06	1								
			異収容	218	436	218	1.06	2	2	1						
		県内市外専用	同一収容	218	436	218	1.06	2	2	2	1					
			異収容	218	436	218	1.06	1	1	1						
		県間・接続専用	区域内	218	436	218	1.06	1	1	1	1					
			区域外	218	436	218	1.06	1	1	1	1	1				
79Mb/s	セカンド (タイプ1)	区域内専用	同一収容	438	438	438	1.06	1								
			異収容	438	438	438	1.06	2	2	1						
		県内市外専用	同一収容	438	438	438	1.06	2	2	2	1					
			異収容	438	438	438	1.06	1	1	1						
		県間・接続専用	区域内	438	438	438	1.06	1	1	1	1					
			区域外	438	438	438	1.06	1	1	1	1	1				
79Mb/s	セカンド (タイプ2)	区域内専用	同一収容	314	438	314	1.00	1								
			異収容	314	438	314	1.00	2	2	1						
		県内市外専用	同一収容	314	438	314	1.00	2	2	2	1					
			異収容	314	438	314	1.00	1	1	1						
		県間・接続専用	区域内	314	438	314	1.00	1	1	1	1					
			区域外	314	438	314	1.00	1	1	1	1	1				
79Mb/s	エコノミー (タイプ1)	区域内専用	同一収容	219	438	219	1.00	1								
			異収容	219	438	219	1.00	2	2	1						
		県内市外専用	同一収容	219	438	219	1.00	2	2	2	1					
			異収容	219	438	219	1.00	1	1	1						
		県間・接続専用	区域内	219	438	219	1.00	1	1	1	1					
			区域外	219	438	219	1.00	1	1	1	1	1				
79Mb/s	エコノミー (タイプ2)	区域内専用	同一収容	219	438	219	1.06	1								
			異収容	219	438	219	1.06	2	2	1						
		県内市外専用	同一収容	219	438	219	1.06	2	2	2	1					
			異収容	219	438	219	1.06	1	1	1						
		県間・接続専用	区域内	219	438	219	1.06	1	1	1	1					
			区域外	219	438	219	1.06	1	1	1	1	1				

サービス	品目	グレード	専用線形態		速度換算係数				保守 換算係数	アンバンドル別経由回数							
					M D F S L M	S L M C N E	C N E	C N E S P C N E		C N E S P C N E	C N E S P O I (接 続 装 置)	M D F S L M	S L M	S L M C N E	C N E	C N E S P C N E	C N E S P O I (接 続 装 置)
80Mb/s			区域内専用	同一収容	440	440	440	1.06	1								
				異収容	440	440	440	1.06	2	2	1						
			県内市外専用	同一収容	440	440	440	1.06	2	2	2	1					
				異収容	440	440	440	1.06	1	1	1	1					
			県間・接続専用	区域内	440	440	440	1.06	1	1	1	1					
				区域外	440	440	440	1.06	1	1	1	1					
	セカンド (タイプ1)	区域内専用	同一収容	317	440	317	1.00	1									
			異収容	317	440	317	1.00	2	2	1							
		県内市外専用	同一収容	317	440	317	1.00	2	2	2	1						
			異収容	317	440	317	1.00	1	1	1	1						
		県間・接続専用	区域内	317	440	317	1.00	1	1	1	1						
			区域外	317	440	317	1.00	1	1	1	1						
80Mb/s	セカンド (タイプ2)	区域内専用	同一収容	317	440	317	1.06	1									
			異収容	317	440	317	1.06	2	2	1							
		県内市外専用	同一収容	317	440	317	1.06	2	2	2	1						
			異収容	317	440	317	1.06	1	1	1	1						
		県間・接続専用	区域内	317	440	317	1.06	1	1	1	1						
			区域外	317	440	317	1.06	1	1	1	1						
80Mb/s	エコノミー (タイプ1)	区域内専用	同一収容	220	440	220	1.00	1									
			異収容	220	440	220	1.00	2	2	1							
		県内市外専用	同一収容	220	440	220	1.00	2	2	2	1						
			異収容	220	440	220	1.00	1	1	1	1						
		県間・接続専用	区域内	220	440	220	1.00	1	1	1	1						
			区域外	220	440	220	1.00	1	1	1	1						
80Mb/s	エコノミー (タイプ2)	区域内専用	同一収容	220	440	220	1.06	1									
			異収容	220	440	220	1.06	2	2	1							
		県内市外専用	同一収容	220	440	220	1.06	2	2	2	1						
			異収容	220	440	220	1.06	1	1	1	1						
		県間・接続専用	区域内	220	440	220	1.06	1	1	1	1						
			区域外	220	440	220	1.06	1	1	1	1						
81Mb/s			区域内専用	同一収容	442	442	442	1.06	1								
				異収容	442	442	442	1.06	2	2	1						
			県内市外専用	同一収容	442	442	442	1.06	2	2	2	1					
				異収容	442	442	442	1.06	1	1	1	1					
			県間・接続専用	区域内	442	442	442	1.06	1	1	1	1					
				区域外	442	442	442	1.06	1	1	1	1					
81Mb/s	セカンド (タイプ1)	区域内専用	同一収容	319	442	319	1.00	1									
			異収容	319	442	319	1.00	2	2	1							
		県内市外専用	同一収容	319	442	319	1.00	2	2	2	1						
			異収容	319	442	319	1.00	1	1	1	1						
		県間・接続専用	区域内	319	442	319	1.00	1	1	1	1						
			区域外	319	442	319	1.00	1	1	1	1						
81Mb/s	セカンド (タイプ2)	区域内専用	同一収容	319	442	319	1.06	1									
			異収容	319	442	319	1.06	2	2	1							
		県内市外専用	同一収容	319	442	319	1.06	2	2	2	1						
			異収容	319	442	319	1.06	1	1	1	1						
		県間・接続専用	区域内	319	442	319	1.06	1	1	1	1						
			区域外	319	442	319	1.06	1	1	1	1						
81Mb/s	エコノミー (タイプ1)	区域内専用	同一収容	221	442	221	1.00	1									
			異収容	221	442	221	1.00	2	2	1							
		県内市外専用	同一収容	221	442	221	1.00	2	2	2	1						
			異収容	221	442	221	1.00	1	1	1	1						
		県間・接続専用	区域内	221	442	221	1.00	1	1	1	1						
			区域外	221	442	221	1.00	1	1	1	1						
81Mb/s	エコノミー (タイプ2)	区域内専用	同一収容	221	442	221	1.06	1									
			異収容	221	442	221	1.06	2	2	1							
		県内市外専用	同一収容	221	442	221	1.06	2	2	2	1						
			異収容	221	442	221	1.06	1	1	1	1						
		県間・接続専用	区域内	221	442	221	1.06	1	1	1	1						
			区域外	221	442	221	1.06	1	1	1	1						
82Mb/s			区域内専用	同一収容	444	444	444	1.06	1								
				異収容	444	444	444	1.06	2	2	1						
			県内市外専用	同一収容	444	444	444	1.06	2	2	2	1					
				異収容	444	444	444	1.06	1	1	1	1					
			県間・接続専用	区域内	444	444	444	1.06	1	1	1	1					
				区域外	444	444	444	1.06	1	1	1	1					
82Mb/s	セカンド (タイプ1)	区域内専用	同一収容	321	444	321	1.00	1									
			異収容	321	444	321	1.00	2	2	1							
		県内市外専用	同一収容	321	444	321	1.00	2	2	2	1						
			異収容	321	444	321	1.00	1	1	1	1						
		県間・接続専用	区域内	321	444	321	1.00	1	1	1	1						
			区域外	321	444	321	1.00	1	1	1	1						
82Mb/s	セカンド (タイプ2)	区域内専用	同一収容	321	444	321	1.06	1									
			異収容	321	444	321	1.06	2	2	1							
		県内市外専用	同一収容	321	444	321	1.06	2	2	2	1						
			異収容	321	444	321	1.06	1	1	1	1						
		県間・接続専用	区域内	321	444	321	1.06	1	1	1	1						
			区域外	321	444	321	1.06	1	1	1	1						
82Mb/s	エコノミー (タイプ1)	区域内専用	同一収容	222	444	222	1.00	1									
			異収容	222	444	222	1.00	2	2	1							
		県内市外専用	同一収容	222	444	222	1.00	2	2	2	1						
			異収容	222	444	222	1.00	1	1	1	1						
		県間・接続専用	区域内	222	444	222	1.00	1	1	1	1						
			区域外	222	444	222	1.00	1	1	1	1						
82Mb/s	エコノミー (タイプ2)	区域内専用	同一収容	222	444	222	1.06	1									
			異収容	222	444	222	1.06	2	2	1							
		県内市外専用	同一収容	222	444	222	1.06	2	2	2	1						
			異収容	222	444	222	1.06	1	1	1	1						
		県間・接続専用	区域内	222	444	222	1.06	1	1	1	1						
			区域外	222	444	222	1.06	1	1	1	1						
83Mb/s			区域内専用	同一収容	446	446	446	1.06	1								
				異収容	446	446	446	1.06	2	2	1						
			県内市外専用	同一収容	446	446	446	1.06	2	2	2	1					
				異収容	446	446	446	1.06	1	1	1	1					
			県間・接続専用	区域内	446	446	446	1.06	1	1	1	1					
				区域外	446	446	446	1.06	1	1	1	1					

サービス	品目	グレード	専用線形態		速度換算係数				保守 換算係数	アンバンドル別経由回数							
					M D F S L M	S L M C N E	C N E	C N E S P C N E		C N E S P O I E	C N E S P O I E (接 続 装 置)	M D F S L M	S L M	S L M C N E	C N E	C N E S P O I E	C N E S P O I E (接 続 装 置)
83Mb/s	セカンド (タイプ1)	区域内専用	同一収容	323	446	323	1.00		1								
			異収容	323	446	323	1.00		2	2	1						
		県内市外専用	同一収容	323	446	323	1.00		2	2	2	1					
			異収容	323	446	323	1.00		1	1	1						
		県間・接続専用	区域内	323	446	323	1.00		1	1	1	1					
			区域外	323	446	323	1.00		1	1	1	1	1				
	83Mb/s	セカンド (タイプ2)	区域内専用	同一収容	323	446	323	1.06		1							
				異収容	323	446	323	1.06		2	2	1					
			県内市外専用	同一収容	323	446	323	1.06		2	2	2	1				
				異収容	323	446	323	1.06		2	2	2	1				
			県間・接続専用	区域内	323	446	323	1.06		1	1	1	1				
				区域外	323	446	323	1.06		1	1	1	1	1			
83Mb/s	エコノミー (タイプ1)	区域内専用	同一収容	223	446	223	1.00		1								
			異収容	223	446	223	1.00		2	2	1						
		県内市外専用	同一収容	223	446	223	1.00		2	2	2	1					
			異収容	223	446	223	1.00		2	2	2	1					
		県間・接続専用	区域内	223	446	223	1.00		1	1	1	1					
			区域外	223	446	223	1.00		1	1	1	1	1				
83Mb/s	エコノミー (タイプ2)	区域内専用	同一収容	223	446	223	1.06		1								
			異収容	223	446	223	1.06		2	2	1						
		県内市外専用	同一収容	223	446	223	1.06		2	2	2	1					
			異収容	223	446	223	1.06		2	2	2	1					
		県間・接続専用	区域内	223	446	223	1.06		1	1	1	1					
			区域外	223	446	223	1.06		1	1	1	1	1				
84Mb/s		区域内専用	同一収容	448	448	448	1.06		1								
			異収容	448	448	448	1.06		2	2	1						
		県内市外専用	同一収容	448	448	448	1.06		2	2	2	1					
			異収容	448	448	448	1.06		2	2	2	1					
		県間・接続専用	区域内	448	448	448	1.06		1	1	1	1					
			区域外	448	448	448	1.06		1	1	1	1	1				
84Mb/s	セカンド (タイプ1)	区域内専用	同一収容	325	448	325	1.00		1								
			異収容	325	448	325	1.00		2	2	1						
		県内市外専用	同一収容	325	448	325	1.00		2	2	2	1					
			異収容	325	448	325	1.00		2	2	2	1					
		県間・接続専用	区域内	325	448	325	1.00		1	1	1	1					
			区域外	325	448	325	1.00		1	1	1	1	1				
84Mb/s	セカンド (タイプ2)	区域内専用	同一収容	325	448	325	1.06		1								
			異収容	325	448	325	1.06		2	2	1						
		県内市外専用	同一収容	325	448	325	1.06		2	2	2	1					
			異収容	325	448	325	1.06		2	2	2	1					
		県間・接続専用	区域内	325	448	325	1.06		1	1	1	1					
			区域外	325	448	325	1.06		1	1	1	1	1				
84Mb/s	エコノミー (タイプ1)	区域内専用	同一収容	224	448	224	1.00		1								
			異収容	224	448	224	1.00		2	2	1						
		県内市外専用	同一収容	224	448	224	1.00		2	2	2	1					
			異収容	224	448	224	1.00		2	2	2	1					
		県間・接続専用	区域内	224	448	224	1.00		1	1	1	1					
			区域外	224	448	224	1.00		1	1	1	1	1				
84Mb/s	エコノミー (タイプ2)	区域内専用	同一収容	224	448	224	1.06		1								
			異収容	224	448	224	1.06		2	2	1						
		県内市外専用	同一収容	224	448	224	1.06		2	2	2	1					
			異収容	224	448	224	1.06		2	2	2	1					
		県間・接続専用	区域内	224	448	224	1.06		1	1	1	1					
			区域外	224	448	224	1.06		1	1	1	1	1				
85Mb/s		区域内専用	同一収容	450	450	450	1.06		1								
			異収容	450	450	450	1.06		2	2	1						
		県内市外専用	同一収容	450	450	450	1.06		2	2	2	1					
			異収容	450	450	450	1.06		2	2	2	1					
		県間・接続専用	区域内	450	450	450	1.06		1	1	1	1					
			区域外	450	450	450	1.06		1	1	1	1	1				
85Mb/s	セカンド (タイプ1)	区域内専用	同一収容	327	450	327	1.00		1								
			異収容	327	450	327	1.00		2	2	1						
		県内市外専用	同一収容	327	450	327	1.00		2	2	2	1					
			異収容	327	450	327	1.00		2	2	2	1					
		県間・接続専用	区域内	327	450	327	1.00		1	1	1	1					
			区域外	327	450	327	1.00		1	1	1	1	1				
85Mb/s	セカンド (タイプ2)	区域内専用	同一収容	327	450	327	1.06		1								
			異収容	327	450	327	1.06		2	2	1						
		県内市外専用	同一収容	327	450	327	1.06		2	2	2	1					
			異収容	327	450	327	1.06		2	2	2	1					
		県間・接続専用	区域内	327	450	327	1.06		1	1	1	1					
			区域外	327	450	327	1.06		1	1	1	1	1				
85Mb/s	エコノミー (タイプ1)	区域内専用	同一収容	225	450	225	1.00		1								
			異収容	225	450	225	1.00		2	2	1						
		県内市外専用	同一収容	225	450	225	1.00		2	2	2	1					
			異収容	225	450	225	1.00		2	2	2	1					
		県間・接続専用	区域内	225	450	225	1.00		1	1	1	1					
			区域外	225	450	225	1.00		1	1	1	1	1				
85Mb/s	エコノミー (タイプ2)	区域内専用	同一収容	225	450	225	1.06		1								
			異収容	225	450	225	1.06		2	2	1						
		県内市外専用	同一収容	225	450	225	1.06		2	2	2	1					
			異収容	225	450	225	1.06		2	2	2	1					
		県間・接続専用	区域内	225	450	225	1.06		1	1	1	1					
			区域外	225	450	225	1.06		1	1	1	1	1				
86Mb/s		区域内専用	同一収容	453	453	453	1.06		1								
			異収容	453	453	453	1.06		2	2	1						
		県内市外専用	同一収容	453	453	453	1.06		2	2	2	1					
			異収容	453	453	453	1.06		2	2	2	1					
		県間・接続専用	区域内	453	453	453	1.06		1	1	1	1					
			区域外	453	453	453	1.06		1	1	1	1	1				
86Mb/s	セカンド (タイプ1)	区域内専用	同一収容	329	453	329	1.00		1								
			異収容	329	453	329	1.00		2	2	1						
		県内市外専用	同一収容	329	453	329	1.00		2	2	2	1					
			異収容	329	453	329	1.00		2	2	2	1					
		県間・接続専用	区域内	329	453	329	1.00		1	1	1	1					
			区域外	329	453	329	1.00		1	1	1	1	1				

サービス	品目	グレード	専用線形態		速度換算係数				保守 換算係数	アンバンドル別経由回数							
					M D F S L M	S L M C N E	C N E	C N E S P C N E		C N E S P O I E	C N E S P O I (接 続 装 置)	M D F S L M	S L M	S L M C N E	C N E	C N E S P O I E	C N E S P O I (接 続 装 置)
86Mb/s	セカンド (タイプ2)	区域内専用	同一収容	329	453	329	1.06	1									
			異収容	329	453	329	1.06	2	2	1							
		県内市外専用	同一収容	329	453	329	1.06	2	2	2	1						
			異収容	329	453	329	1.06	1	1	1	1						
		県間・接続専用	区域内	329	453	329	1.06	1	1	1	1	1					
			区域外	329	453	329	1.06	1	1	1	1	1					
	エコノミー (タイプ1)	区域内専用	同一収容	226	453	226	1.00	1									
			異収容	226	453	226	1.00	2	2	1							
		県内市外専用	同一収容	226	453	226	1.00	2	2	2	1						
			異収容	226	453	226	1.00	1	1	1	1	1					
		県間・接続専用	区域内	226	453	226	1.00	1	1	1	1	1					
			区域外	226	453	226	1.00	1	1	1	1	1					
	86Mb/s	エコノミー (タイプ2)	区域内専用	同一収容	226	453	226	1.06	1								
				異収容	226	453	226	1.06	2	2	1						
			県内市外専用	同一収容	226	453	226	1.06	2	2	2	1					
				異収容	226	453	226	1.06	1	1	1	1	1				
			県間・接続専用	区域内	226	453	226	1.06	1	1	1	1	1				
				区域外	226	453	226	1.06	1	1	1	1	1				
	87Mb/s		区域内専用	同一収容	455	455	455	1.06	1								
				異収容	455	455	455	1.06	2	2	1						
			県内市外専用	同一収容	455	455	455	1.06	2	2	2	1					
				異収容	455	455	455	1.06	1	1	1	1	1				
			県間・接続専用	区域内	455	455	455	1.06	1	1	1	1	1				
				区域外	455	455	455	1.06	1	1	1	1	1				
87Mb/s	セカンド (タイプ1)	区域内専用	同一収容	331	455	331	1.00	1									
			異収容	331	455	331	1.00	2	2	1							
		県内市外専用	同一収容	331	455	331	1.00	2	2	2	1						
			異収容	331	455	331	1.00	1	1	1	1	1					
		県間・接続専用	区域内	331	455	331	1.00	1	1	1	1	1					
			区域外	331	455	331	1.00	1	1	1	1	1					
87Mb/s	セカンド (タイプ2)	区域内専用	同一収容	331	455	331	1.06	1									
			異収容	331	455	331	1.06	2	2	1							
		県内市外専用	同一収容	331	455	331	1.06	2	2	2	1						
			異収容	331	455	331	1.06	1	1	1	1	1					
		県間・接続専用	区域内	331	455	331	1.06	1	1	1	1	1					
			区域外	331	455	331	1.06	1	1	1	1	1					
87Mb/s	エコノミー (タイプ1)	区域内専用	同一収容	227	455	227	1.00	1									
			異収容	227	455	227	1.00	2	2	1							
		県内市外専用	同一収容	227	455	227	1.00	2	2	2	1						
			異収容	227	455	227	1.00	1	1	1	1	1					
		県間・接続専用	区域内	227	455	227	1.00	1	1	1	1	1					
			区域外	227	455	227	1.00	1	1	1	1	1					
87Mb/s	エコノミー (タイプ2)	区域内専用	同一収容	227	455	227	1.06	1									
			異収容	227	455	227	1.06	2	2	1							
		県内市外専用	同一収容	227	455	227	1.06	2	2	2	1						
			異収容	227	455	227	1.06	1	1	1	1	1					
		県間・接続専用	区域内	227	455	227	1.06	1	1	1	1	1					
			区域外	227	455	227	1.06	1	1	1	1	1					
88Mb/s		区域内専用	同一収容	457	457	457	1.06	1									
			異収容	457	457	457	1.06	2	2	1							
		県内市外専用	同一収容	457	457	457	1.06	2	2	2	1						
			異収容	457	457	457	1.06	1	1	1	1	1					
		県間・接続専用	区域内	457	457	457	1.06	1	1	1	1	1					
			区域外	457	457	457	1.06	1	1	1	1	1					
88Mb/s	セカンド (タイプ1)	区域内専用	同一収容	334	457	334	1.00	1									
			異収容	334	457	334	1.00	2	2	1							
		県内市外専用	同一収容	334	457	334	1.00	2	2	2	1						
			異収容	334	457	334	1.00	1	1	1	1	1					
		県間・接続専用	区域内	334	457	334	1.00	1	1	1	1	1					
			区域外	334	457	334	1.00	1	1	1	1	1					
88Mb/s	セカンド (タイプ2)	区域内専用	同一収容	334	457	334	1.06	1									
			異収容	334	457	334	1.06	2	2	1							
		県内市外専用	同一収容	334	457	334	1.06	2	2	2	1						
			異収容	334	457	334	1.06	1	1	1	1	1					
		県間・接続専用	区域内	334	457	334	1.06	1	1	1	1	1					
			区域外	334	457	334	1.06	1	1	1	1	1					
88Mb/s	エコノミー (タイプ1)	区域内専用	同一収容	228	457	228	1.00	1									
			異収容	228	457	228	1.00	2	2	1							
		県内市外専用	同一収容	228	457	228	1.00	2	2	2	1						
			異収容	228	457	228	1.00	1	1	1	1	1					
		県間・接続専用	区域内	228	457	228	1.00	1	1	1	1	1					
			区域外	228	457	228	1.00	1	1	1	1	1					
88Mb/s	エコノミー (タイプ2)	区域内専用	同一収容	228	457	228	1.06	1									
			異収容	228	457	228	1.06	2	2	1							
		県内市外専用	同一収容	228	457	228	1.06	2	2	2	1						
			異収容	228	457	228	1.06	1	1	1	1	1					
		県間・接続専用	区域内	228	457	228	1.06	1	1	1	1	1					
			区域外	228	457	228	1.06	1	1	1	1	1					
89Mb/s		区域内専用	同一収容	459	459	459	1.06	1									
			異収容	459	459	459	1.06	2	2	1							
		県内市外専用	同一収容	459	459	459	1.06	2	2	2	1						
			異収容	459	459	459	1.06	1	1	1	1	1					
		県間・接続専用	区域内	459	459	459	1.06	1	1	1	1	1					
			区域外	459	459	459	1.06	1	1	1	1	1					
89Mb/s	セカンド (タイプ1)	区域内専用	同一収容	336	459	336	1.00	1									
			異収容	336	459	336	1.00	2	2	1							
		県内市外専用	同一収容	336	459	336	1.00	2	2	2	1						
			異収容	336	459	336	1.00	1	1	1	1	1					
		県間・接続専用	区域内	336	459	336	1.00	1	1	1	1	1					
			区域外	336	459	336	1.00	1	1	1	1	1					
89Mb/s	セカンド (タイプ2)	区域内専用	同一収容	336	459	336	1.06	1									
			異収容	336	459	336	1.06	2	2	1							
		県内市外専用	同一収容	336	459	336	1.06	2	2	2	1						
			異収容	336	459	336	1.06	1	1	1	1	1					
		県間・接続専用	区域内	336	459	336	1.06	1	1	1	1	1					
			区域外	336	459	336	1.06	1	1	1	1	1					

サービス	品目	グレード	専用線形態		速度換算係数				保守 換算係数	アンバンドル別経由回数						
					M D F S L M	S L M C N E	C N E	C C N E S P C O N E		C N E S P O I (接 続 装 置)	M D F S L M	S L M	S L M C N E	C N E	C C N E S P O N E	C N E S P O I (接 続 装 置)
89Mb/s	エコノミー (タイプ1)	区域内専用	同一収容	229	459	229	1.00	1								
			異収容	229	459	229	1.00	2	2	1						
		県内市外専用	同一収容	229	459	229	1.00	2	2	2	1					
			異収容	229	459	229	1.00	1	1	1						
		県間・接続専用	区域内	229	459	229	1.00	1	1	1	1					
			区域外	229	459	229	1.00	1	1	1	1	1				
	89Mb/s	エコノミー (タイプ2)	区域内専用	同一収容	229	459	229	1.06	1							
				異収容	229	459	229	1.06	2	2	1					
			県内市外専用	同一収容	229	459	229	1.06	2	2	2	1				
				異収容	229	459	229	1.06	1	1	1					
			県間・接続専用	区域内	229	459	229	1.06	1	1	1	1				
				区域外	229	459	229	1.06	1	1	1	1	1			
90Mb/s		区域内専用	同一収容	461	461	461	1.06	1								
			異収容	461	461	461	1.06	2	2	1						
		県内市外専用	同一収容	461	461	461	1.06	2	2	2	1					
			異収容	461	461	461	1.06	1	1	1						
		県間・接続専用	区域内	461	461	461	1.06	1	1	1	1					
			区域外	461	461	461	1.06	1	1	1	1	1				
90Mb/s	セカンド (タイプ1)	区域内専用	同一収容	338	461	338	1.00	1								
			異収容	338	461	338	1.00	2	2	1						
		県内市外専用	同一収容	338	461	338	1.00	2	2	2	1					
			異収容	338	461	338	1.00	1	1	1						
		県間・接続専用	区域内	338	461	338	1.00	1	1	1	1					
			区域外	338	461	338	1.00	1	1	1	1	1				
90Mb/s	セカンド (タイプ2)	区域内専用	同一収容	338	461	338	1.06	1								
			異収容	338	461	338	1.06	2	2	1						
		県内市外専用	同一収容	338	461	338	1.06	2	2	2	1					
			異収容	338	461	338	1.06	1	1	1						
		県間・接続専用	区域内	338	461	338	1.06	1	1	1	1					
			区域外	338	461	338	1.06	1	1	1	1	1				
90Mb/s	エコノミー (タイプ1)	区域内専用	同一収容	230	461	230	1.00	1								
			異収容	230	461	230	1.00	2	2	1						
		県内市外専用	同一収容	230	461	230	1.00	2	2	2	1					
			異収容	230	461	230	1.00	1	1	1						
		県間・接続専用	区域内	230	461	230	1.00	1	1	1	1					
			区域外	230	461	230	1.00	1	1	1	1	1				
90Mb/s	エコノミー (タイプ2)	区域内専用	同一収容	230	461	230	1.06	1								
			異収容	230	461	230	1.06	2	2	1						
		県内市外専用	同一収容	230	461	230	1.06	2	2	2	1					
			異収容	230	461	230	1.06	1	1	1						
		県間・接続専用	区域内	230	461	230	1.06	1	1	1	1					
			区域外	230	461	230	1.06	1	1	1	1	1				
91Mb/s		区域内専用	同一収容	463	463	463	1.06	1								
			異収容	463	463	463	1.06	2	2	1						
		県内市外専用	同一収容	463	463	463	1.06	2	2	2	1					
			異収容	463	463	463	1.06	1	1	1						
		県間・接続専用	区域内	463	463	463	1.06	1	1	1	1					
			区域外	463	463	463	1.06	1	1	1	1	1				
91Mb/s	セカンド (タイプ1)	区域内専用	同一収容	340	463	340	1.00	1								
			異収容	340	463	340	1.00	2	2	1						
		県内市外専用	同一収容	340	463	340	1.00	2	2	2	1					
			異収容	340	463	340	1.00	1	1	1						
		県間・接続専用	区域内	340	463	340	1.00	1	1	1	1					
			区域外	340	463	340	1.00	1	1	1	1	1				
91Mb/s	セカンド (タイプ2)	区域内専用	同一収容	340	463	340	1.06	1								
			異収容	340	463	340	1.06	2	2	1						
		県内市外専用	同一収容	340	463	340	1.06	2	2	2	1					
			異収容	340	463	340	1.06	1	1	1						
		県間・接続専用	区域内	340	463	340	1.06	1	1	1	1					
			区域外	340	463	340	1.06	1	1	1	1	1				
91Mb/s	エコノミー (タイプ1)	区域内専用	同一収容	231	463	231	1.00	1								
			異収容	231	463	231	1.00	2	2	1						
		県内市外専用	同一収容	231	463	231	1.00	2	2	2	1					
			異収容	231	463	231	1.00	1	1	1						
		県間・接続専用	区域内	231	463	231	1.00	1	1	1	1					
			区域外	231	463	231	1.00	1	1	1	1	1				
91Mb/s	エコノミー (タイプ2)	区域内専用	同一収容	231	463	231	1.06	1								
			異収容	231	463	231	1.06	2	2	1						
		県内市外専用	同一収容	231	463	231	1.06	2	2	2	1					
			異収容	231	463	231	1.06	1	1	1						
		県間・接続専用	区域内	231	463	231	1.06	1	1	1	1					
			区域外	231	463	231	1.06	1	1	1	1	1				
92Mb/s		区域内専用	同一収容	465	465	465	1.06	1								
			異収容	465	465	465	1.06	2	2	1						
		県内市外専用	同一収容	465	465	465	1.06	2	2	2	1					
			異収容	465	465	465	1.06	1	1	1						
		県間・接続専用	区域内	465	465	465	1.06	1	1	1	1					
			区域外	465	465	465	1.06	1	1	1	1	1				
92Mb/s	セカンド (タイプ1)	区域内専用	同一収容	342	465	342	1.00	1								
			異収容	342	465	342	1.00	2	2	1						
		県内市外専用	同一収容	342	465	342	1.00	2	2	2	1					
			異収容	342	465	342	1.00	1	1	1						
		県間・接続専用	区域内	342	465	342	1.00	1	1	1	1					
			区域外	342	465	342	1.00	1	1	1	1	1				
92Mb/s	セカンド (タイプ2)	区域内専用	同一収容	342	465	342	1.06	1								
			異収容	342	465	342	1.06	2	2	1						
		県内市外専用	同一収容	342	465	342	1.06	2	2	2	1					
			異収容	342	465	342	1.06	1	1	1						
		県間・接続専用	区域内	342	465	342	1.06	1	1	1	1					
			区域外	342	465	342	1.06	1	1	1	1	1				
92Mb/s	エコノミー (タイプ1)	区域内専用	同一収容	233	465	233	1.00	1								
			異収容	233	465	233	1.00	2	2	1						
		県内市外専用	同一収容	233	465	233	1.00	2	2	2	1					
			異収容	233	465	233	1.00	1	1	1						
		県間・接続専用	区域内	233	465	233	1.00	1	1	1	1					
			区域外	233	465	233	1.00	1	1	1	1	1				

サービス	品目	グレード	専用線形態		速度換算係数				保守 換算係数	アンバンドル別経由回数							
					M D F S L M	S L M C N E	C N E	C N E S P C N E		C N E S P O I E	C N E S P O I (接 続 装 置)	M D F S L M	S L M	S L M C N E	C N E	C N E S P O I E	C N E S P O I (接 続 装 置)
96Mb/s			区域内専用	同一収容	473	473	473		1.06		1						
				異収容	473	473	473		1.06		2	2	1				
			県内市外専用	同一収容	473	473	473		1.06		2	2	2	1			
				異収容	473	473	473		1.06		1	1	1				
			県間・接続専用	区域内	473	473	473		1.06		1	1	1	1			
				区域外	473	473	473		1.06		1	1	1	1	1		
	96Mb/s	セカンド (タイプ1)	区域内専用	同一収容	351	473	351		1.00		1						
				異収容	351	473	351		1.00		2	2	1				
			県内市外専用	同一収容	351	473	351		1.00		2	2	2	1			
				異収容	351	473	351		1.00		1	1	1	1	1		
			県間・接続専用	区域内	351	473	351		1.00		1	1	1	1			
				区域外	351	473	351		1.00		1	1	1	1	1		
96Mb/s	セカンド (タイプ2)	区域内専用	同一収容	351	473	351		1.06		1							
			異収容	351	473	351		1.06		2	2	1					
		県内市外専用	同一収容	351	473	351		1.06		2	2	2	1				
			異収容	351	473	351		1.06		1	1	1	1	1			
		県間・接続専用	区域内	351	473	351		1.06		1	1	1	1				
			区域外	351	473	351		1.06		1	1	1	1	1			
96Mb/s	エコノミー (タイプ1)	区域内専用	同一収容	237	473	237		1.00		1							
			異収容	237	473	237		1.00		2	2	1					
		県内市外専用	同一収容	237	473	237		1.00		2	2	2	1				
			異収容	237	473	237		1.00		1	1	1	1	1			
		県間・接続専用	区域内	237	473	237		1.00		1	1	1	1				
			区域外	237	473	237		1.00		1	1	1	1	1			
96Mb/s	エコノミー (タイプ2)	区域内専用	同一収容	237	473	237		1.06		1							
			異収容	237	473	237		1.06		2	2	1					
		県内市外専用	同一収容	237	473	237		1.06		2	2	2	1				
			異収容	237	473	237		1.06		1	1	1	1	1			
		県間・接続専用	区域内	237	473	237		1.06		1	1	1	1				
			区域外	237	473	237		1.06		1	1	1	1	1			
97Mb/s			区域内専用	同一収容	475	475	475		1.06		1						
				異収容	475	475	475		1.06		2	2	1				
			県内市外専用	同一収容	475	475	475		1.06		2	2	2	1			
				異収容	475	475	475		1.06		1	1	1	1	1		
			県間・接続専用	区域内	475	475	475		1.06		1	1	1	1			
				区域外	475	475	475		1.06		1	1	1	1	1		
97Mb/s	セカンド (タイプ1)	区域内専用	同一収容	353	475	353		1.00		1							
			異収容	353	475	353		1.00		2	2	1					
		県内市外専用	同一収容	353	475	353		1.00		2	2	2	1				
			異収容	353	475	353		1.00		1	1	1	1	1			
		県間・接続専用	区域内	353	475	353		1.00		1	1	1	1				
			区域外	353	475	353		1.00		1	1	1	1	1			
97Mb/s	セカンド (タイプ2)	区域内専用	同一収容	353	475	353		1.06		1							
			異収容	353	475	353		1.06		2	2	1					
		県内市外専用	同一収容	353	475	353		1.06		2	2	2	1				
			異収容	353	475	353		1.06		1	1	1	1	1			
		県間・接続専用	区域内	353	475	353		1.06		1	1	1	1				
			区域外	353	475	353		1.06		1	1	1	1	1			
97Mb/s	エコノミー (タイプ1)	区域内専用	同一収容	238	475	238		1.00		1							
			異収容	238	475	238		1.00		2	2	1					
		県内市外専用	同一収容	238	475	238		1.00		2	2	2	1				
			異収容	238	475	238		1.00		1	1	1	1	1			
		県間・接続専用	区域内	238	475	238		1.00		1	1	1	1				
			区域外	238	475	238		1.00		1	1	1	1	1			
97Mb/s	エコノミー (タイプ2)	区域内専用	同一収容	238	475	238		1.06		1							
			異収容	238	475	238		1.06		2	2	1					
		県内市外専用	同一収容	238	475	238		1.06		2	2	2	1				
			異収容	238	475	238		1.06		1	1	1	1	1			
		県間・接続専用	区域内	238	475	238		1.06		1	1	1	1				
			区域外	238	475	238		1.06		1	1	1	1	1			
98Mb/s			区域内専用	同一収容	478	478	478		1.06		1						
				異収容	478	478	478		1.06		2	2	1				
			県内市外専用	同一収容	478	478	478		1.06		2	2	2	1			
				異収容	478	478	478		1.06		1	1	1	1	1		
			県間・接続専用	区域内	478	478	478		1.06		1	1	1	1			
				区域外	478	478	478		1.06		1	1	1	1	1		
98Mb/s	セカンド (タイプ1)	区域内専用	同一収容	355	478	355		1.00		1							
			異収容	355	478	355		1.00		2	2	1					
		県内市外専用	同一収容	355	478	355		1.00		2	2	2	1				
			異収容	355	478	355		1.00		1	1	1	1	1			
		県間・接続専用	区域内	355	478	355		1.00		1	1	1	1				
			区域外	355	478	355		1.00		1	1	1	1	1			
98Mb/s	セカンド (タイプ2)	区域内専用	同一収容	355	478	355		1.06		1							
			異収容	355	478	355		1.06		2	2	1					
		県内市外専用	同一収容	355	478	355		1.06		2	2	2	1				
			異収容	355	478	355		1.06		1	1	1	1	1			
		県間・接続専用	区域内	355	478	355		1.06		1	1	1	1				
			区域外	355	478	355		1.06		1	1	1	1	1			
98Mb/s	エコノミー (タイプ1)	区域内専用	同一収容	239	478	239		1.00		1							
			異収容	239	478	239		1.00		2	2	1					
		県内市外専用	同一収容	239	478	239		1.00		2	2	2	1				
			異収容	239	478	239		1.00		1	1	1	1	1			
		県間・接続専用	区域内	239	478	239		1.00		1	1	1	1				
			区域外	239	478	239		1.00		1	1	1	1	1			
98Mb/s	エコノミー (タイプ2)	区域内専用	同一収容	239	478	239		1.06		1							
			異収容	239	478	239		1.06		2	2	1					
		県内市外専用	同一収容	239	478	239		1.06		2	2	2	1				
			異収容	239	478	239		1.06		1	1	1	1	1			
		県間・接続専用	区域内	239	478	239		1.06		1	1	1	1				
			区域外	239	478	239		1.06		1	1	1	1	1			
99Mb/s			区域内専用	同一収容	480	480	480		1.06		1						
				異収容	480	480	480		1.06		2	2	1				
			県内市外専用	同一収容	480	480	480		1.06		2	2	2	1			
				異収容	480	480	480		1.06		1	1	1	1	1		
			県間・接続専用	区域内	480	480	480		1.06		1	1	1	1			
				区域外	480	480	480		1.06		1	1	1	1	1		

サービス	品目	グレード	専用線形態		速度換算係数				保守 換算係数	アンバンドル別経由回数						
					MDF	SLM	CNE	CNE		CNE	MDF	SLM	SLM	CNE	CNE	CNE
					SLM	CNE	PCNE	PCNE		(接続装置) PCNE	SLM	SLM	CNE	PCNE	PCNE	
102Mb/s	セカンド (タイプ2)	区域内専用	同一収容	364	486	364	1.06	1								
			異収容	364	486	364	1.06	2	2	1						
		県内市外専用	同一収容	364	486	364	1.06	2	2	2	1					
			異収容	364	486	364	1.06	1	1	1	1					
		県間・接続専用	区域内	364	486	364	1.06	1	1	1	1					
			区域外	364	486	364	1.06	1	1	1	1	1				
	エコノミー (タイプ1)	区域内専用	同一収容	243	486	243	1.00	1								
			異収容	243	486	243	1.00	2	2	1						
		県内市外専用	同一収容	243	486	243	1.00	2	2	2	1					
			異収容	243	486	243	1.00	1	1	1	1					
		県間・接続専用	区域内	243	486	243	1.00	1	1	1	1					
			区域外	243	486	243	1.00	1	1	1	1	1				
102Mb/s	エコノミー (タイプ2)	区域内専用	同一収容	243	486	243	1.06	1								
			異収容	243	486	243	1.06	2	2	1						
		県内市外専用	同一収容	243	486	243	1.06	2	2	2	1					
			異収容	243	486	243	1.06	1	1	1	1					
		県間・接続専用	区域内	243	486	243	1.06	1	1	1	1					
			区域外	243	486	243	1.06	1	1	1	1	1				
103Mb/s		区域内専用	同一収容	488	488	488	1.06	1								
			異収容	488	488	488	1.06	2	2	1						
		県内市外専用	同一収容	488	488	488	1.06	2	2	2	1					
			異収容	488	488	488	1.06	1	1	1	1					
		県間・接続専用	区域内	488	488	488	1.06	1	1	1	1					
			区域外	488	488	488	1.06	1	1	1	1	1				
103Mb/s	セカンド (タイプ1)	区域内専用	同一収容	366	488	366	1.00	1								
			異収容	366	488	366	1.00	2	2	1						
		県内市外専用	同一収容	366	488	366	1.00	2	2	2	1					
			異収容	366	488	366	1.00	1	1	1	1					
		県間・接続専用	区域内	366	488	366	1.00	1	1	1	1					
			区域外	366	488	366	1.00	1	1	1	1	1				
103Mb/s	セカンド (タイプ2)	区域内専用	同一収容	366	488	366	1.06	1								
			異収容	366	488	366	1.06	2	2	1						
		県内市外専用	同一収容	366	488	366	1.06	2	2	2	1					
			異収容	366	488	366	1.06	1	1	1	1					
		県間・接続専用	区域内	366	488	366	1.06	1	1	1	1					
			区域外	366	488	366	1.06	1	1	1	1	1				
103Mb/s	エコノミー (タイプ1)	区域内専用	同一収容	244	488	244	1.00	1								
			異収容	244	488	244	1.00	2	2	1						
		県内市外専用	同一収容	244	488	244	1.00	2	2	2	1					
			異収容	244	488	244	1.00	1	1	1	1					
		県間・接続専用	区域内	244	488	244	1.00	1	1	1	1					
			区域外	244	488	244	1.00	1	1	1	1	1				
103Mb/s	エコノミー (タイプ2)	区域内専用	同一収容	244	488	244	1.06	1								
			異収容	244	488	244	1.06	2	2	1						
		県内市外専用	同一収容	244	488	244	1.06	2	2	2	1					
			異収容	244	488	244	1.06	1	1	1	1					
		県間・接続専用	区域内	244	488	244	1.06	1	1	1	1					
			区域外	244	488	244	1.06	1	1	1	1	1				
104Mb/s		区域内専用	同一収容	490	490	490	1.06	1								
			異収容	490	490	490	1.06	2	2	1						
		県内市外専用	同一収容	490	490	490	1.06	2	2	2	1					
			異収容	490	490	490	1.06	1	1	1	1					
		県間・接続専用	区域内	490	490	490	1.06	1	1	1	1					
			区域外	490	490	490	1.06	1	1	1	1	1				
104Mb/s	セカンド (タイプ1)	区域内専用	同一収容	368	490	368	1.00	1								
			異収容	368	490	368	1.00	2	2	1						
		県内市外専用	同一収容	368	490	368	1.00	2	2	2	1					
			異収容	368	490	368	1.00	1	1	1	1					
		県間・接続専用	区域内	368	490	368	1.00	1	1	1	1					
			区域外	368	490	368	1.00	1	1	1	1	1				
104Mb/s	セカンド (タイプ2)	区域内専用	同一収容	368	490	368	1.06	1								
			異収容	368	490	368	1.06	2	2	1						
		県内市外専用	同一収容	368	490	368	1.06	2	2	2	1					
			異収容	368	490	368	1.06	1	1	1	1					
		県間・接続専用	区域内	368	490	368	1.06	1	1	1	1					
			区域外	368	490	368	1.06	1	1	1	1	1				
104Mb/s	エコノミー (タイプ1)	区域内専用	同一収容	245	490	245	1.00	1								
			異収容	245	490	245	1.00	2	2	1						
		県内市外専用	同一収容	245	490	245	1.00	2	2	2	1					
			異収容	245	490	245	1.00	1	1	1	1					
		県間・接続専用	区域内	245	490	245	1.00	1	1	1	1					
			区域外	245	490	245	1.00	1	1	1	1	1				
104Mb/s	エコノミー (タイプ2)	区域内専用	同一収容	245	490	245	1.06	1								
			異収容	245	490	245	1.06	2	2	1						
		県内市外専用	同一収容	245	490	245	1.06	2	2	2	1					
			異収容	245	490	245	1.06	1	1	1	1					
		県間・接続専用	区域内	245	490	245	1.06	1	1	1	1					
			区域外	245	490	245	1.06	1	1	1	1	1				
105Mb/s		区域内専用	同一収容	492	492	492	1.06	1								
			異収容	492	492	492	1.06	2	2	1						
		県内市外専用	同一収容	492	492	492	1.06	2	2	2	1					
			異収容	492	492	492	1.06	1	1	1	1					
		県間・接続専用	区域内	492	492	492	1.06	1	1	1	1					
			区域外	492	492	492	1.06	1	1	1	1	1				
105Mb/s	セカンド (タイプ1)	区域内専用	同一収容	370	492	370	1.00	1								
			異収容	370	492	370	1.00	2	2	1						
		県内市外専用	同一収容	370	492	370	1.00	2	2	2	1					
			異収容	370	492	370	1.00	1	1	1	1					
		県間・接続専用	区域内	370	492	370	1.00	1	1	1	1					
			区域外	370	492	370	1.00	1	1	1	1	1				
105Mb/s	セカンド (タイプ2)	区域内専用	同一収容	370	492	370	1.06	1								
			異収容	370	492	370	1.06	2	2	1						
		県内市外専用	同一収容	370	492	370	1.06	2	2	2	1					
			異収容	370	492	370	1.06	1	1	1	1					
		県間・接続専用	区域内	370	492	370	1.06	1	1	1	1					
			区域外	370	492	370	1.06	1	1	1	1	1				

サービス	品目	グレード	専用線形態		速度換算係数				保守 換算係数	アンバンドル別経由回数						
					MDF	SLM	CNE	CNE		CNE	MDF	SLM	SLM	CNE	CNE	CNE
					SLM	CNE	PCNE	PCNE		(接続装置) PCNE	SLM	SLM	CNE	PCNE	PCNE	
105Mb/s	エコノミー (タイプ1)	区域内専用	同一収容	246	492	246	1.00	1								
			異収容	246	492	246	1.00	2	2	1						
		県内市外専用	同一収容	246	492	246	1.00	2	2	2	1					
			異収容	246	492	246	1.00	1	1	1						
		県間・接続専用	区域内	246	492	246	1.00	1	1	1	1					
			区域外	246	492	246	1.00	1	1	1	1	1				
	105Mb/s	エコノミー (タイプ2)	区域内専用	同一収容	246	492	246	1.06	1							
				異収容	246	492	246	1.06	2	2	1					
			県内市外専用	同一収容	246	492	246	1.06	2	2	2	1				
				異収容	246	492	246	1.06	1	1	1					
			県間・接続専用	区域内	246	492	246	1.06	1	1	1	1				
				区域外	246	492	246	1.06	1	1	1	1	1			
	106Mb/s		区域内専用	同一収容	494	494	494	1.06	1							
				異収容	494	494	494	1.06	2	2	1					
			県内市外専用	同一収容	494	494	494	1.06	2	2	2	1				
				異収容	494	494	494	1.06	1	1	1					
			県間・接続専用	区域内	494	494	494	1.06	1	1	1	1				
				区域外	494	494	494	1.06	1	1	1	1	1			
	106Mb/s	セカンド (タイプ1)	区域内専用	同一収容	373	494	373	1.00	1							
				異収容	373	494	373	1.00	2	2	1					
			県内市外専用	同一収容	373	494	373	1.00	2	2	2	1				
				異収容	373	494	373	1.00	1	1	1					
			県間・接続専用	区域内	373	494	373	1.00	1	1	1	1				
				区域外	373	494	373	1.00	1	1	1	1	1			
106Mb/s	セカンド (タイプ2)	区域内専用	同一収容	373	494	373	1.06	1								
			異収容	373	494	373	1.06	2	2	1						
		県内市外専用	同一収容	373	494	373	1.06	2	2	2	1					
			異収容	373	494	373	1.06	1	1	1						
		県間・接続専用	区域内	373	494	373	1.06	1	1	1	1					
			区域外	373	494	373	1.06	1	1	1	1	1				
106Mb/s	エコノミー (タイプ1)	区域内専用	同一収容	247	494	247	1.00	1								
			異収容	247	494	247	1.00	2	2	1						
		県内市外専用	同一収容	247	494	247	1.00	2	2	2	1					
			異収容	247	494	247	1.00	1	1	1						
		県間・接続専用	区域内	247	494	247	1.00	1	1	1	1					
			区域外	247	494	247	1.00	1	1	1	1	1				
106Mb/s	エコノミー (タイプ2)	区域内専用	同一収容	247	494	247	1.06	1								
			異収容	247	494	247	1.06	2	2	1						
		県内市外専用	同一収容	247	494	247	1.06	2	2	2	1					
			異収容	247	494	247	1.06	1	1	1						
		県間・接続専用	区域内	247	494	247	1.06	1	1	1	1					
			区域外	247	494	247	1.06	1	1	1	1	1				
107Mb/s		区域内専用	同一収容	496	496	496	1.06	1								
			異収容	496	496	496	1.06	2	2	1						
		県内市外専用	同一収容	496	496	496	1.06	2	2	2	1					
			異収容	496	496	496	1.06	1	1	1						
		県間・接続専用	区域内	496	496	496	1.06	1	1	1	1					
			区域外	496	496	496	1.06	1	1	1	1	1				
107Mb/s	セカンド (タイプ1)	区域内専用	同一収容	375	496	375	1.00	1								
			異収容	375	496	375	1.00	2	2	1						
		県内市外専用	同一収容	375	496	375	1.00	2	2	2	1					
			異収容	375	496	375	1.00	1	1	1						
		県間・接続専用	区域内	375	496	375	1.00	1	1	1	1					
			区域外	375	496	375	1.00	1	1	1	1	1				
107Mb/s	セカンド (タイプ2)	区域内専用	同一収容	375	496	375	1.06	1								
			異収容	375	496	375	1.06	2	2	1						
		県内市外専用	同一収容	375	496	375	1.06	2	2	2	1					
			異収容	375	496	375	1.06	1	1	1						
		県間・接続専用	区域内	375	496	375	1.06	1	1	1	1					
			区域外	375	496	375	1.06	1	1	1	1	1				
107Mb/s	エコノミー (タイプ1)	区域内専用	同一収容	248	496	248	1.00	1								
			異収容	248	496	248	1.00	2	2	1						
		県内市外専用	同一収容	248	496	248	1.00	2	2	2	1					
			異収容	248	496	248	1.00	1	1	1						
		県間・接続専用	区域内	248	496	248	1.00	1	1	1	1					
			区域外	248	496	248	1.00	1	1	1	1	1				
107Mb/s	エコノミー (タイプ2)	区域内専用	同一収容	248	496	248	1.06	1								
			異収容	248	496	248	1.06	2	2	1						
		県内市外専用	同一収容	248	496	248	1.06	2	2	2	1					
			異収容	248	496	248	1.06	1	1	1						
		県間・接続専用	区域内	248	496	248	1.06	1	1	1	1					
			区域外	248	496	248	1.06	1	1	1	1	1				
108Mb/s		区域内専用	同一収容	498	498	498	1.06	1								
			異収容	498	498	498	1.06	2	2	1						
		県内市外専用	同一収容	498	498	498	1.06	2	2	2	1					
			異収容	498	498	498	1.06	1	1	1						
		県間・接続専用	区域内	498	498	498	1.06	1	1	1	1					
			区域外	498	498	498	1.06	1	1	1	1	1				
108Mb/s	セカンド (タイプ1)	区域内専用	同一収容	377	498	377	1.00	1								
			異収容	377	498	377	1.00	2	2	1						
		県内市外専用	同一収容	377	498	377	1.00	2	2	2	1					
			異収容	377	498	377	1.00	1	1	1						
		県間・接続専用	区域内	377	498	377	1.00	1	1	1	1					
			区域外	377	498	377	1.00	1	1	1	1	1				
108Mb/s	セカンド (タイプ2)	区域内専用	同一収容	377	498	377	1.06	1								
			異収容	377	498	377	1.06	2	2	1						
		県内市外専用	同一収容	377	498	377	1.06	2	2	2	1					
			異収容	377	498	377	1.06	1	1	1						
		県間・接続専用	区域内	377	498	377	1.06	1	1	1	1					
			区域外	377	498	377	1.06	1	1	1	1	1				
108Mb/s	エコノミー (タイプ1)	区域内専用	同一収容	249	498	249	1.00	1								
			異収容	249	498	249	1.00	2	2	1						
		県内市外専用	同一収容	249	498	249	1.00	2	2	2	1					
			異収容	249	498	249	1.00	1	1	1						
		県間・接続専用	区域内	249	498	249	1.00	1	1	1	1					
			区域外	249	498	249	1.00	1	1	1	1	1				

サービス	品目	グレード	専用線形態		速度換算係数					保守 換算係数	アンバンドル別経由回数						
					MDF	SLM	CNE	CNE	CNE		CNE	MDF	SLM	SLM	CNE	CNE	CNE
					SLM	CNE	PCNE	PCNE	(接続装置) PCNE		SLM	SLM	CNE	PCNE	PCNE	(接続装置) PCNE	
108Mb/s	エコノミー (タイプ2)	区域内専用	同一収容	249	498	249	1.06	1									
			異収容	249	498	249	1.06	2	2	1							
		県内市外専用	同一収容	249	498	249	1.06	2	2	2	1						
			異収容	249	498	249	1.06	1	1	1							
		県間・接続専用	区域内	249	498	249	1.06	1	1	1	1						
			区域外	249	498	249	1.06	1	1	1	1	1					
	109Mb/s	セカンド (タイプ1)	区域内専用	同一収容	500	500	500	1.06	1								
				異収容	500	500	500	1.06	2	2	1						
			県内市外専用	同一収容	500	500	500	1.06	2	2	2	1					
				異収容	500	500	500	1.06	1	1	1						
			県間・接続専用	区域内	500	500	500	1.06	1	1	1	1					
				区域外	500	500	500	1.06	1	1	1	1	1				
	109Mb/s	セカンド (タイプ2)	区域内専用	同一収容	379	500	379	1.00	1								
				異収容	379	500	379	1.00	2	2	1						
			県内市外専用	同一収容	379	500	379	1.00	2	2	2	1					
				異収容	379	500	379	1.00	1	1	1						
			県間・接続専用	区域内	379	500	379	1.00	1	1	1	1					
				区域外	379	500	379	1.00	1	1	1	1	1				
	109Mb/s	エコノミー (タイプ1)	区域内専用	同一収容	250	500	250	1.00	1								
				異収容	250	500	250	1.00	2	2	1						
			県内市外専用	同一収容	250	500	250	1.00	2	2	2	1					
				異収容	250	500	250	1.00	1	1	1						
			県間・接続専用	区域内	250	500	250	1.00	1	1	1	1					
				区域外	250	500	250	1.00	1	1	1	1	1				
109Mb/s	エコノミー (タイプ2)	区域内専用	同一収容	250	500	250	1.06	1									
			異収容	250	500	250	1.06	2	2	1							
		県内市外専用	同一収容	250	500	250	1.06	2	2	2	1						
			異収容	250	500	250	1.06	1	1	1							
		県間・接続専用	区域内	250	500	250	1.06	1	1	1	1						
			区域外	250	500	250	1.06	1	1	1	1	1					
110Mb/s	セカンド (タイプ1)	区域内専用	同一収容	502	502	502	1.06	1									
			異収容	502	502	502	1.06	2	2	1							
		県内市外専用	同一収容	502	502	502	1.06	2	2	2	1						
			異収容	502	502	502	1.06	1	1	1							
		県間・接続専用	区域内	502	502	502	1.06	1	1	1	1						
			区域外	502	502	502	1.06	1	1	1	1	1					
110Mb/s	セカンド (タイプ2)	区域内専用	同一収容	381	502	381	1.00	1									
			異収容	381	502	381	1.00	2	2	1							
		県内市外専用	同一収容	381	502	381	1.00	2	2	2	1						
			異収容	381	502	381	1.00	1	1	1							
		県間・接続専用	区域内	381	502	381	1.00	1	1	1	1						
			区域外	381	502	381	1.00	1	1	1	1	1					
110Mb/s	エコノミー (タイプ1)	区域内専用	同一収容	251	502	251	1.00	1									
			異収容	251	502	251	1.00	2	2	1							
		県内市外専用	同一収容	251	502	251	1.00	2	2	2	1						
			異収容	251	502	251	1.00	1	1	1							
		県間・接続専用	区域内	251	502	251	1.00	1	1	1	1						
			区域外	251	502	251	1.00	1	1	1	1	1					
110Mb/s	エコノミー (タイプ2)	区域内専用	同一収容	251	502	251	1.06	1									
			異収容	251	502	251	1.06	2	2	1							
		県内市外専用	同一収容	251	502	251	1.06	2	2	2	1						
			異収容	251	502	251	1.06	1	1	1							
		県間・接続専用	区域内	251	502	251	1.06	1	1	1	1						
			区域外	251	502	251	1.06	1	1	1	1	1					
111Mb/s	セカンド (タイプ1)	区域内専用	同一収容	504	504	504	1.06	1									
			異収容	504	504	504	1.06	2	2	1							
		県内市外専用	同一収容	504	504	504	1.06	2	2	2	1						
			異収容	504	504	504	1.06	1	1	1							
		県間・接続専用	区域内	504	504	504	1.06	1	1	1	1						
			区域外	504	504	504	1.06	1	1	1	1	1					
111Mb/s	セカンド (タイプ2)	区域内専用	同一収容	383	504	383	1.00	1									
			異収容	383	504	383	1.00	2	2	1							
		県内市外専用	同一収容	383	504	383	1.00	2	2	2	1						
			異収容	383	504	383	1.00	1	1	1							
		県間・接続専用	区域内	383	504	383	1.00	1	1	1	1						
			区域外	383	504	383	1.00	1	1	1	1	1					
111Mb/s	エコノミー (タイプ1)	区域内専用	同一収容	252	504	252	1.00	1									
			異収容	252	504	252	1.00	2	2	1							
		県内市外専用	同一収容	252	504	252	1.00	2	2	2	1						
			異収容	252	504	252	1.00	1	1	1							
		県間・接続専用	区域内	252	504	252	1.00	1	1	1	1						
			区域外	252	504	252	1.00	1	1	1	1	1					
111Mb/s	エコノミー (タイプ2)	区域内専用	同一収容	252	504	252	1.06	1									
			異収容	252	504	252	1.06	2	2	1							
		県内市外専用	同一収容	252	504	252	1.06	2	2	2	1						
			異収容	252	504	252	1.06	1	1	1							
		県間・接続専用	区域内	252	504	252	1.06	1	1	1	1						
			区域外	252	504	252	1.06	1	1	1	1	1					

サービス	品目	グレード	専用線形態		速度換算係数				保守 換算係数	アンバンドル別経由回数						
					MDF	SLM	CNE	CNE		CNE	MDF	SLM	SLM	CNE	CNE	CNE
					SLM	CNE	PCNE	PCNE		(接続装置) PCNE	SLM	SLM	CNE	PCNE	PCNE	
115Mb/s	セカンド (タイプ1)	区域内専用	同一収容	392	513	392	1.00	1								
			異収容	392	513	392	1.00	2	2	1						
		県内市外専用	同一収容	392	513	392	1.00	2	2	2	1					
			異収容	392	513	392	1.00	1	1	1	1					
		県間・接続専用	区域内	392	513	392	1.00	1	1	1	1					
			区域外	392	513	392	1.00	1	1	1	1	1				
	115Mb/s	セカンド (タイプ2)	区域内専用	同一収容	392	513	392	1.06	1							
				異収容	392	513	392	1.06	2	2	1					
			県内市外専用	同一収容	392	513	392	1.06	2	2	2	1				
				異収容	392	513	392	1.06	2	2	2	1				
			県間・接続専用	区域内	392	513	392	1.06	1	1	1	1				
				区域外	392	513	392	1.06	1	1	1	1	1			
	115Mb/s	エコノミー (タイプ1)	区域内専用	同一収容	256	513	256	1.00	1							
				異収容	256	513	256	1.00	2	2	1					
			県内市外専用	同一収容	256	513	256	1.00	2	2	2	1				
				異収容	256	513	256	1.00	2	2	2	1				
			県間・接続専用	区域内	256	513	256	1.00	1	1	1	1				
				区域外	256	513	256	1.00	1	1	1	1	1			
	115Mb/s	エコノミー (タイプ2)	区域内専用	同一収容	256	513	256	1.06	1							
				異収容	256	513	256	1.06	2	2	1					
			県内市外専用	同一収容	256	513	256	1.06	2	2	2	1				
				異収容	256	513	256	1.06	2	2	2	1				
			県間・接続専用	区域内	256	513	256	1.06	1	1	1	1				
				区域外	256	513	256	1.06	1	1	1	1	1			
116Mb/s		区域内専用	同一収容	515	515	515	1.06	1								
			異収容	515	515	515	1.06	2	2	1						
		県内市外専用	同一収容	515	515	515	1.06	2	2	2	1					
			異収容	515	515	515	1.06	2	2	2	1					
		県間・接続専用	区域内	515	515	515	1.06	1	1	1	1					
			区域外	515	515	515	1.06	1	1	1	1	1				
116Mb/s	セカンド (タイプ1)	区域内専用	同一収容	394	515	394	1.00	1								
			異収容	394	515	394	1.00	2	2	1						
		県内市外専用	同一収容	394	515	394	1.00	2	2	2	1					
			異収容	394	515	394	1.00	2	2	2	1					
		県間・接続専用	区域内	394	515	394	1.00	1	1	1	1					
			区域外	394	515	394	1.00	1	1	1	1	1				
116Mb/s	セカンド (タイプ2)	区域内専用	同一収容	394	515	394	1.06	1								
			異収容	394	515	394	1.06	2	2	1						
		県内市外専用	同一収容	394	515	394	1.06	2	2	2	1					
			異収容	394	515	394	1.06	2	2	2	1					
		県間・接続専用	区域内	394	515	394	1.06	1	1	1	1					
			区域外	394	515	394	1.06	1	1	1	1	1				
116Mb/s	エコノミー (タイプ1)	区域内専用	同一収容	257	515	257	1.00	1								
			異収容	257	515	257	1.00	2	2	1						
		県内市外専用	同一収容	257	515	257	1.00	2	2	2	1					
			異収容	257	515	257	1.00	2	2	2	1					
		県間・接続専用	区域内	257	515	257	1.00	1	1	1	1					
			区域外	257	515	257	1.00	1	1	1	1	1				
116Mb/s	エコノミー (タイプ2)	区域内専用	同一収容	257	515	257	1.06	1								
			異収容	257	515	257	1.06	2	2	1						
		県内市外専用	同一収容	257	515	257	1.06	2	2	2	1					
			異収容	257	515	257	1.06	2	2	2	1					
		県間・接続専用	区域内	257	515	257	1.06	1	1	1	1					
			区域外	257	515	257	1.06	1	1	1	1	1				
117Mb/s		区域内専用	同一収容	517	517	517	1.06	1								
			異収容	517	517	517	1.06	2	2	1						
		県内市外専用	同一収容	517	517	517	1.06	2	2	2	1					
			異収容	517	517	517	1.06	2	2	2	1					
		県間・接続専用	区域内	517	517	517	1.06	1	1	1	1					
			区域外	517	517	517	1.06	1	1	1	1	1				
117Mb/s	セカンド (タイプ1)	区域内専用	同一収容	396	517	396	1.00	1								
			異収容	396	517	396	1.00	2	2	1						
		県内市外専用	同一収容	396	517	396	1.00	2	2	2	1					
			異収容	396	517	396	1.00	2	2	2	1					
		県間・接続専用	区域内	396	517	396	1.00	1	1	1	1					
			区域外	396	517	396	1.00	1	1	1	1	1				
117Mb/s	セカンド (タイプ2)	区域内専用	同一収容	396	517	396	1.06	1								
			異収容	396	517	396	1.06	2	2	1						
		県内市外専用	同一収容	396	517	396	1.06	2	2	2	1					
			異収容	396	517	396	1.06	2	2	2	1					
		県間・接続専用	区域内	396	517	396	1.06	1	1	1	1					
			区域外	396	517	396	1.06	1	1	1	1	1				
117Mb/s	エコノミー (タイプ1)	区域内専用	同一収容	258	517	258	1.00	1								
			異収容	258	517	258	1.00	2	2	1						
		県内市外専用	同一収容	258	517	258	1.00	2	2	2	1					
			異収容	258	517	258	1.00	2	2	2	1					
		県間・接続専用	区域内	258	517	258	1.00	1	1	1	1					
			区域外	258	517	258	1.00	1	1	1	1	1				
117Mb/s	エコノミー (タイプ2)	区域内専用	同一収容	258	517	258	1.06	1								
			異収容	258	517	258	1.06	2	2	1						
		県内市外専用	同一収容	258	517	258	1.06	2	2	2	1					
			異収容	258	517	258	1.06	2	2	2	1					
		県間・接続専用	区域内	258	517	258	1.06	1	1	1	1					
			区域外	258	517	258	1.06	1	1	1	1	1				
118Mb/s		区域内専用	同一収容	519	519	519	1.06	1								
			異収容	519	519	519	1.06	2	2	1						
		県内市外専用	同一収容	519	519	519	1.06	2	2	2	1					
			異収容	519	519	519	1.06	2	2	2	1					
		県間・接続専用	区域内	519	519	519	1.06	1	1	1	1					
			区域外	519	519	519	1.06	1	1	1	1	1				
118Mb/s	セカンド (タイプ1)	区域内専用	同一収容	399	519	399	1.00	1								
			異収容	399	519	399	1.00	2	2	1						
		県内市外専用	同一収容	399	519	399	1.00	2	2	2	1					
			異収容	399	519	399	1.00	2	2	2	1					
		県間・接続専用	区域内	399	519	399	1.00	1	1	1	1					
			区域外	399	519	399	1.00	1	1	1	1	1				

サービス	品目	グレード	専用線形態		速度換算係数				保守 換算係数	アンバンドル別経由回数							
					M D F S L M	S L M C N E	C N E	C N E S P C N E		C N E S P O I E	C N E S P O I E (接 続 装 置)	M D F S L M	S L M	S L M C N E	C N E	C N E S P O I E	C N E S P O I E (接 続 装 置)
121Mb/s	エコノミー (タイプ1)	区域内専用	同一収容	263	525	263	1.00	1									
			異収容	263	525	263	1.00	2	2	1							
		県内市外専用	同一収容	263	525	263	1.00	2	2	2	1						
			異収容	263	525	263	1.00	1	1	1							
		県間・接続専用	区域内	263	525	263	1.00	1	1	1	1						
			区域外	263	525	263	1.00	1	1	1	1	1					
	121Mb/s	エコノミー (タイプ2)	区域内専用	同一収容	263	525	263	1.06	1								
				異収容	263	525	263	1.06	2	2	1						
			県内市外専用	同一収容	263	525	263	1.06	2	2	2	1					
				異収容	263	525	263	1.06	1	1	1						
			県間・接続専用	区域内	263	525	263	1.06	1	1	1	1					
				区域外	263	525	263	1.06	1	1	1	1	1				
	122Mb/s		区域内専用	同一収容	527	527	527	1.06	1								
				異収容	527	527	527	1.06	2	2	1						
			県内市外専用	同一収容	527	527	527	1.06	2	2	2	1					
				異収容	527	527	527	1.06	1	1	1						
			県間・接続専用	区域内	527	527	527	1.06	1	1	1	1					
				区域外	527	527	527	1.06	1	1	1	1	1				
	122Mb/s	セカンド (タイプ1)	区域内専用	同一収容	407	527	407	1.00	1								
				異収容	407	527	407	1.00	2	2	1						
			県内市外専用	同一収容	407	527	407	1.00	2	2	2	1					
				異収容	407	527	407	1.00	1	1	1						
			県間・接続専用	区域内	407	527	407	1.00	1	1	1	1					
				区域外	407	527	407	1.00	1	1	1	1	1				
122Mb/s	セカンド (タイプ2)	区域内専用	同一収容	407	527	407	1.06	1									
			異収容	407	527	407	1.06	2	2	1							
		県内市外専用	同一収容	407	527	407	1.06	2	2	2	1						
			異収容	407	527	407	1.06	1	1	1							
		県間・接続専用	区域内	407	527	407	1.06	1	1	1	1						
			区域外	407	527	407	1.06	1	1	1	1	1					
122Mb/s	エコノミー (タイプ1)	区域内専用	同一収容	264	527	264	1.00	1									
			異収容	264	527	264	1.00	2	2	1							
		県内市外専用	同一収容	264	527	264	1.00	2	2	2	1						
			異収容	264	527	264	1.00	1	1	1							
		県間・接続専用	区域内	264	527	264	1.00	1	1	1	1						
			区域外	264	527	264	1.00	1	1	1	1	1					
122Mb/s	エコノミー (タイプ2)	区域内専用	同一収容	264	527	264	1.06	1									
			異収容	264	527	264	1.06	2	2	1							
		県内市外専用	同一収容	264	527	264	1.06	2	2	2	1						
			異収容	264	527	264	1.06	1	1	1							
		県間・接続専用	区域内	264	527	264	1.06	1	1	1	1						
			区域外	264	527	264	1.06	1	1	1	1	1					
123Mb/s		区域内専用	同一収容	529	529	529	1.06	1									
			異収容	529	529	529	1.06	2	2	1							
		県内市外専用	同一収容	529	529	529	1.06	2	2	2	1						
			異収容	529	529	529	1.06	1	1	1							
		県間・接続専用	区域内	529	529	529	1.06	1	1	1	1						
			区域外	529	529	529	1.06	1	1	1	1	1					
123Mb/s	セカンド (タイプ1)	区域内専用	同一収容	409	529	409	1.00	1									
			異収容	409	529	409	1.00	2	2	1							
		県内市外専用	同一収容	409	529	409	1.00	2	2	2	1						
			異収容	409	529	409	1.00	1	1	1							
		県間・接続専用	区域内	409	529	409	1.00	1	1	1	1						
			区域外	409	529	409	1.00	1	1	1	1	1					
123Mb/s	セカンド (タイプ2)	区域内専用	同一収容	409	529	409	1.06	1									
			異収容	409	529	409	1.06	2	2	1							
		県内市外専用	同一収容	409	529	409	1.06	2	2	2	1						
			異収容	409	529	409	1.06	1	1	1							
		県間・接続専用	区域内	409	529	409	1.06	1	1	1	1						
			区域外	409	529	409	1.06	1	1	1	1	1					
123Mb/s	エコノミー (タイプ1)	区域内専用	同一収容	265	529	265	1.00	1									
			異収容	265	529	265	1.00	2	2	1							
		県内市外専用	同一収容	265	529	265	1.00	2	2	2	1						
			異収容	265	529	265	1.00	1	1	1							
		県間・接続専用	区域内	265	529	265	1.00	1	1	1	1						
			区域外	265	529	265	1.00	1	1	1	1	1					
123Mb/s	エコノミー (タイプ2)	区域内専用	同一収容	265	529	265	1.06	1									
			異収容	265	529	265	1.06	2	2	1							
		県内市外専用	同一収容	265	529	265	1.06	2	2	2	1						
			異収容	265	529	265	1.06	1	1	1							
		県間・接続専用	区域内	265	529	265	1.06	1	1	1	1						
			区域外	265	529	265	1.06	1	1	1	1	1					
124Mb/s		区域内専用	同一収容	532	532	532	1.06	1									
			異収容	532	532	532	1.06	2	2	1							
		県内市外専用	同一収容	532	532	532	1.06	2	2	2	1						
			異収容	532	532	532	1.06	1	1	1							
		県間・接続専用	区域内	532	532	532	1.06	1	1	1	1						
			区域外	532	532	532	1.06	1	1	1	1	1					
124Mb/s	セカンド (タイプ1)	区域内専用	同一収容	412	532	412	1.00	1									
			異収容	412	532	412	1.00	2	2	1							
		県内市外専用	同一収容	412	532	412	1.00	2	2	2	1						
			異収容	412	532	412	1.00	1	1	1							
		県間・接続専用	区域内	412	532	412	1.00	1	1	1	1						
			区域外	412	532	412	1.00	1	1	1	1	1					
124Mb/s	セカンド (タイプ2)	区域内専用	同一収容	412	532	412	1.06	1									
			異収容	412	532	412	1.06	2	2	1							
		県内市外専用	同一収容	412	532	412	1.06	2	2	2	1						
			異収容	412	532	412	1.06	1	1	1							
		県間・接続専用	区域内	412	532	412	1.06	1	1	1	1						
			区域外	412	532	412	1.06	1	1	1	1	1					
124Mb/s	エコノミー (タイプ1)	区域内専用	同一収容	266	532	266	1.00	1									
			異収容	266	532	266	1.00	2	2	1							
		県内市外専用	同一収容	266	532	266	1.00	2	2	2	1						
			異収容	266	532	266	1.00	1	1	1							
		県間・接続専用	区域内	266	532	266	1.00	1	1	1	1						
			区域外	266	532	266	1.00	1	1	1	1	1					

サービス	品目	グレード	専用線形態		速度換算係数					保守 換算係数	アンバンドル別経由回数						
					MDF	SLM	CNE	CNE	CNE		CNE	MDF	SLM	SLM	CNE	CNE	CNE
					SLM	CNE	PCNE	PCNE	(接続装置) PCNE		SLM	SLM	CNE	PCNE	PCNE	(接続装置) PCNE	
124Mb/s	エコノミー (タイプ2)	区域内専用	同一収容	266	532	266	1.06	1									
			異収容	266	532	266	1.06	2	2	1							
		県内市外専用	同一収容	266	532	266	1.06	2	2	2	1						
			異収容	266	532	266	1.06	1	1	1	1						
	125Mb/s	セカンド (タイプ1)	区域内専用	同一収容	534	534	534	1.06	1								
				異収容	534	534	534	1.06	2	2	1						
			県内市外専用	同一収容	534	534	534	1.06	2	2	2	1					
				異収容	534	534	534	1.06	1	1	1	1					
	125Mb/s	セカンド (タイプ2)	区域内専用	同一収容	414	534	414	1.00	1								
				異収容	414	534	414	1.00	2	2	1						
			県内市外専用	同一収容	414	534	414	1.00	2	2	2	1					
				異収容	414	534	414	1.00	1	1	1	1					
	125Mb/s	エコノミー (タイプ1)	区域内専用	同一収容	414	534	414	1.06	1								
				異収容	414	534	414	1.06	2	2	1						
			県内市外専用	同一収容	414	534	414	1.06	2	2	2	1					
				異収容	414	534	414	1.06	1	1	1	1					
	125Mb/s	セカンド (タイプ1)	区域内専用	同一収容	414	534	414	1.06	1								
				異収容	414	534	414	1.06	2	2	1						
			県内市外専用	同一収容	414	534	414	1.06	2	2	2	1					
				異収容	414	534	414	1.06	1	1	1	1					
	125Mb/s	セカンド (タイプ2)	区域内専用	同一収容	414	534	414	1.06	1								
				異収容	414	534	414	1.06	2	2	1						
			県内市外専用	同一収容	414	534	414	1.06	2	2	2	1					
				異収容	414	534	414	1.06	1	1	1	1					
125Mb/s	エコノミー (タイプ2)	区域内専用	同一収容	267	534	267	1.00	1									
			異収容	267	534	267	1.00	2	2	1							
		県内市外専用	同一収容	267	534	267	1.00	2	2	2	1						
			異収容	267	534	267	1.00	1	1	1	1						
125Mb/s	エコノミー (タイプ1)	区域内専用	同一収容	267	534	267	1.06	1									
			異収容	267	534	267	1.06	2	2	1							
		県内市外専用	同一収容	267	534	267	1.06	2	2	2	1						
			異収容	267	534	267	1.06	1	1	1	1						
126Mb/s	セカンド (タイプ1)	区域内専用	同一収容	536	536	536	1.06	1									
			異収容	536	536	536	1.06	2	2	1							
		県内市外専用	同一収容	536	536	536	1.06	2	2	2	1						
			異収容	536	536	536	1.06	1	1	1	1						
126Mb/s	セカンド (タイプ2)	区域内専用	同一収容	416	536	416	1.00	1									
			異収容	416	536	416	1.00	2	2	1							
		県内市外専用	同一収容	416	536	416	1.00	2	2	2	1						
			異収容	416	536	416	1.00	1	1	1	1						
126Mb/s	エコノミー (タイプ1)	区域内専用	同一収容	416	536	416	1.06	1									
			異収容	416	536	416	1.06	2	2	1							
		県内市外専用	同一収容	416	536	416	1.06	2	2	2	1						
			異収容	416	536	416	1.06	1	1	1	1						
126Mb/s	エコノミー (タイプ2)	区域内専用	同一収容	268	536	268	1.00	1									
			異収容	268	536	268	1.00	2	2	1							
		県内市外専用	同一収容	268	536	268	1.00	2	2	2	1						
			異収容	268	536	268	1.00	1	1	1	1						
127Mb/s	セカンド (タイプ1)	区域内専用	同一収容	538	538	538	1.06	1									
			異収容	538	538	538	1.06	2	2	1							
		県内市外専用	同一収容	538	538	538	1.06	2	2	2	1						
			異収容	538	538	538	1.06	1	1	1	1						
127Mb/s	セカンド (タイプ2)	区域内専用	同一収容	418	538	418	1.00	1									
			異収容	418	538	418	1.00	2	2	1							
		県内市外専用	同一収容	418	538	418	1.00	2	2	2	1						
			異収容	418	538	418	1.00	1	1	1	1						
127Mb/s	エコノミー (タイプ1)	区域内専用	同一収容	269	538	269	1.00	1									
			異収容	269	538	269	1.00	2	2	1							
		県内市外専用	同一収容	269	538	269	1.00	2	2	2	1						
			異収容	269	538	269	1.00	1	1	1	1						
127Mb/s	エコノミー (タイプ2)	区域内専用	同一収容	269	538	269	1.06	1									
			異収容	269	538	269	1.06	2	2	1							
		県内市外専用	同一収容	269	538	269	1.06	2	2	2	1						
			異収容	269	538	269	1.06	1	1	1	1						

サービス	品目	グレード	専用線形態		速度換算係数				保守 換算係数	アンバンドル別経由回数						
					M D F S L M	S L M C N E	C N E	C C N E S P C N E		C N E S P O I (接 続 装 置)	M D F S L M	S L M	S L M C N E	C N E	C C N E S P O I (接 続 装 置)	C N E S P O I (接 続 装 置)
131Mb/s	セカンド (タイプ1)	区域内専用	同一収容	427	546	427	1.00		1							
			異収容	427	546	427	1.00		2	2	1					
		県内市外専用	同一収容	427	546	427	1.00		2	2	2	1				
			異収容	427	546	427	1.00		1	1	1					
		県間・接続専用	区域内	427	546	427	1.00		1	1	1	1				
			区域外	427	546	427	1.00		1	1	1	1	1			
	131Mb/s	セカンド (タイプ2)	区域内専用	同一収容	427	546	427	1.06		1						
				異収容	427	546	427	1.06		2	2	1				
			県内市外専用	同一収容	427	546	427	1.06		2	2	2	1			
				異収容	427	546	427	1.06		2	2	2	1			
			県間・接続専用	区域内	427	546	427	1.06		1	1	1	1			
				区域外	427	546	427	1.06		1	1	1	1	1		
131Mb/s	エコノミー (タイプ1)	区域内専用	同一収容	273	546	273	1.00		1							
			異収容	273	546	273	1.00		2	2	1					
		県内市外専用	同一収容	273	546	273	1.00		2	2	2	1				
			異収容	273	546	273	1.00		2	2	2	1				
		県間・接続専用	区域内	273	546	273	1.00		1	1	1	1				
			区域外	273	546	273	1.00		1	1	1	1	1			
131Mb/s	エコノミー (タイプ2)	区域内専用	同一収容	273	546	273	1.06		1							
			異収容	273	546	273	1.06		2	2	1					
		県内市外専用	同一収容	273	546	273	1.06		2	2	2	1				
			異収容	273	546	273	1.06		2	2	2	1				
		県間・接続専用	区域内	273	546	273	1.06		1	1	1	1				
			区域外	273	546	273	1.06		1	1	1	1	1			
132Mb/s		区域内専用	同一収容	548	548	548	1.06		1							
			異収容	548	548	548	1.06		2	2	1					
		県内市外専用	同一収容	548	548	548	1.06		2	2	2	1				
			異収容	548	548	548	1.06		2	2	2	1				
		県間・接続専用	区域内	548	548	548	1.06		1	1	1	1				
			区域外	548	548	548	1.06		1	1	1	1	1			
132Mb/s	セカンド (タイプ1)	区域内専用	同一収容	429	548	429	1.00		1							
			異収容	429	548	429	1.00		2	2	1					
		県内市外専用	同一収容	429	548	429	1.00		2	2	2	1				
			異収容	429	548	429	1.00		2	2	2	1				
		県間・接続専用	区域内	429	548	429	1.00		1	1	1	1				
			区域外	429	548	429	1.00		1	1	1	1	1			
132Mb/s	セカンド (タイプ2)	区域内専用	同一収容	429	548	429	1.06		1							
			異収容	429	548	429	1.06		2	2	1					
		県内市外専用	同一収容	429	548	429	1.06		2	2	2	1				
			異収容	429	548	429	1.06		2	2	2	1				
		県間・接続専用	区域内	429	548	429	1.06		1	1	1	1				
			区域外	429	548	429	1.06		1	1	1	1	1			
132Mb/s	エコノミー (タイプ1)	区域内専用	同一収容	274	548	274	1.00		1							
			異収容	274	548	274	1.00		2	2	1					
		県内市外専用	同一収容	274	548	274	1.00		2	2	2	1				
			異収容	274	548	274	1.00		2	2	2	1				
		県間・接続専用	区域内	274	548	274	1.00		1	1	1	1				
			区域外	274	548	274	1.00		1	1	1	1	1			
132Mb/s	エコノミー (タイプ2)	区域内専用	同一収容	274	548	274	1.06		1							
			異収容	274	548	274	1.06		2	2	1					
		県内市外専用	同一収容	274	548	274	1.06		2	2	2	1				
			異収容	274	548	274	1.06		2	2	2	1				
		県間・接続専用	区域内	274	548	274	1.06		1	1	1	1				
			区域外	274	548	274	1.06		1	1	1	1	1			
133Mb/s		区域内専用	同一収容	550	550	550	1.06		1							
			異収容	550	550	550	1.06		2	2	1					
		県内市外専用	同一収容	550	550	550	1.06		2	2	2	1				
			異収容	550	550	550	1.06		2	2	2	1				
		県間・接続専用	区域内	550	550	550	1.06		1	1	1	1				
			区域外	550	550	550	1.06		1	1	1	1	1			
133Mb/s	セカンド (タイプ1)	区域内専用	同一収容	431	550	431	1.00		1							
			異収容	431	550	431	1.00		2	2	1					
		県内市外専用	同一収容	431	550	431	1.00		2	2	2	1				
			異収容	431	550	431	1.00		2	2	2	1				
		県間・接続専用	区域内	431	550	431	1.00		1	1	1	1				
			区域外	431	550	431	1.00		1	1	1	1	1			
133Mb/s	セカンド (タイプ2)	区域内専用	同一収容	431	550	431	1.06		1							
			異収容	431	550	431	1.06		2	2	1					
		県内市外専用	同一収容	431	550	431	1.06		2	2	2	1				
			異収容	431	550	431	1.06		2	2	2	1				
		県間・接続専用	区域内	431	550	431	1.06		1	1	1	1				
			区域外	431	550	431	1.06		1	1	1	1	1			
133Mb/s	エコノミー (タイプ1)	区域内専用	同一収容	275	550	275	1.00		1							
			異収容	275	550	275	1.00		2	2	1					
		県内市外専用	同一収容	275	550	275	1.00		2	2	2	1				
			異収容	275	550	275	1.00		2	2	2	1				
		県間・接続専用	区域内	275	550	275	1.00		1	1	1	1				
			区域外	275	550	275	1.00		1	1	1	1	1			
133Mb/s	エコノミー (タイプ2)	区域内専用	同一収容	275	550	275	1.06		1							
			異収容	275	550	275	1.06		2	2	1					
		県内市外専用	同一収容	275	550	275	1.06		2	2	2	1				
			異収容	275	550	275	1.06		2	2	2	1				
		県間・接続専用	区域内	275	550	275	1.06		1	1	1	1				
			区域外	275	550	275	1.06		1	1	1	1	1			
134Mb/s		区域内専用	同一収容	552	552	552	1.06		1							
			異収容	552	552	552	1.06		2	2	1					
		県内市外専用	同一収容	552	552	552	1.06		2	2	2	1				
			異収容	552	552	552	1.06		2	2	2	1				
		県間・接続専用	区域内	552	552	552	1.06		1	1	1	1				
			区域外	552	552	552	1.06		1	1	1	1	1			
134Mb/s	セカンド (タイプ1)	区域内専用	同一収容	433	552	433	1.00		1							
			異収容	433	552	433	1.00		2	2	1					
		県内市外専用	同一収容	433	552	433	1.00		2	2	2	1				
			異収容	433	552	433	1.00		2	2	2	1				
		県間・接続専用	区域内	433	552	433	1.00		1	1	1	1				
			区域外	433	552	433	1.00		1	1	1	1	1			

サービス	品目	グレード	専用線形態		速度換算係数				保守 換算係 数	アンバンドル別経由回数						
					M D F S L M	S L M C N E	C N E	C N E S P O N E		C N E S P O I (接 続 装 置)	M D F S L M	S L M	S L M C N E	C N E	C N E S P O N E	C N E S P O I (接 続 装 置)
	134Mb/s	セカンド (タイプ2)	区域内専用	同一収容	433	552	433	1.06		1						
				異収容	433	552	433	1.06		2	2	1				
			県内市外専用	同一収容	433	552	433	1.06		2	2	2	1			
				異収容	433	552	433	1.06		1	1	1				
	県間・接続専用	区域内	433	552	433	1.06		1	1	1	1					
		区域外	433	552	433	1.06		1	1	1	1	1				
	134Mb/s	エコノミー (タイプ1)	区域内専用	同一収容	276	552	276	1.00		1						
				異収容	276	552	276	1.00		2	2	1				
			県内市外専用	同一収容	276	552	276	1.00		2	2	2	1			
				異収容	276	552	276	1.00		1	1	1				
	県間・接続専用	区域内	276	552	276	1.00		1	1	1	1					
		区域外	276	552	276	1.00		1	1	1	1	1				
	134Mb/s	エコノミー (タイプ2)	区域内専用	同一収容	276	552	276	1.06		1						
				異収容	276	552	276	1.06		2	2	1				
			県内市外専用	同一収容	276	552	276	1.06		2	2	2	1			
				異収容	276	552	276	1.06		1	1	1				
	県間・接続専用	区域内	276	552	276	1.06		1	1	1	1					
		区域外	276	552	276	1.06		1	1	1	1	1				
	135Mb/s		区域内専用	同一収容	553	553	553	1.06		1						
				異収容	553	553	553	1.06		2	2	1				
			県内市外専用	同一収容	553	553	553	1.06		2	2	2	1			
				異収容	553	553	553	1.06		1	1	1	1	1		
	135Mb/s	セカンド (タイプ1)	区域内専用	同一収容	434	553	434	1.00		1						
				異収容	434	553	434	1.00		2	2	1				
県内市外専用			同一収容	434	553	434	1.00		2	2	2	1				
			異収容	434	553	434	1.00		1	1	1					
県間・接続専用	区域内	434	553	434	1.00		1	1	1	1						
	区域外	434	553	434	1.00		1	1	1	1	1					
135Mb/s	セカンド (タイプ2)	区域内専用	同一収容	434	553	434	1.06		1							
			異収容	434	553	434	1.06		2	2	1					
		県内市外専用	同一収容	434	553	434	1.06		2	2	2	1				
			異収容	434	553	434	1.06		1	1	1					
県間・接続専用	区域内	434	553	434	1.06		1	1	1	1						
	区域外	434	553	434	1.06		1	1	1	1	1					
135Mb/s	エコノミー (タイプ1)	区域内専用	同一収容	277	553	277	1.00		1							
			異収容	277	553	277	1.00		2	2	1					
		県内市外専用	同一収容	277	553	277	1.00		2	2	2	1				
			異収容	277	553	277	1.00		1	1	1					
県間・接続専用	区域内	277	553	277	1.00		1	1	1	1						
	区域外	277	553	277	1.00		1	1	1	1	1					
135Mb/s	エコノミー (タイプ2)	区域内専用	同一収容	277	553	277	1.06		1							
			異収容	277	553	277	1.06		2	2	1					
		県内市外専用	同一収容	277	553	277	1.06		2	2	2	1				
			異収容	277	553	277	1.06		1	1	1					
県間・接続専用	区域内	277	553	277	1.06		1	1	1	1						
	区域外	277	553	277	1.06		1	1	1	1	1					
600Mb/s		区域内専用	同一収容	1,203	1,203	1,203	1.06		1							
			異収容	1,203	1,203	1,203	1.06		2	2	1					
		県内市外専用	同一収容	1,203	1,203	1,203	1.06		2	2	2	1				
			異収容	1,203	1,203	1,203	1.06		1	1	1					
県間・接続専用	区域内	1,203	1,203	1,203	1.06		1	1	1	1						
	区域外	1,203	1,203	1,203	1.06		1	1	1	1	1					
600Mb/s	エコノミー (タイプ1)	区域内専用	同一収容	602	1,203	602	1.00		1							
			異収容	602	1,203	602	1.00		2	2	1					
		県内市外専用	同一収容	602	1,203	602	1.00		2	2	2	1				
			異収容	602	1,203	602	1.00		1	1	1					
県間・接続専用	区域内	602	1,203	602	1.00		1	1	1	1						
	区域外	602	1,203	602	1.00		1	1	1	1	1					
600Mb/s	エコノミー (タイプ2)	区域内専用	同一収容	602	1,203	602	1.06		1							
			異収容	602	1,203	602	1.06		2	2	1					
		県内市外専用	同一収容	602	1,203	602	1.06		2	2	2	1				
			異収容	602	1,203	602	1.06		1	1	1					
県間・接続専用	区域内	602	1,203	602	1.06		1	1	1	1						
	区域外	602	1,203	602	1.06		1	1	1	1	1					

サービス	品目	グレード	専用線形態		速度換算係数				保守 換算係数	アンバンドル別経由回数						
					MDF	SLM	CNE	CNE		CNE	MDF	SLM	SLM	CNE	CNE	CNE
					SLM	CNE	PCNE	POI		SLM	CNE	PCNE	POI	POI		
第2種ATM専用 （「上り」又は「下り」で伝送速度を保証するもの）	0.2Mb/s		区域内専用	同一収容	3.20	3.20	3.20	1.06	2	2	1					
				異収容	3.20	3.20	3.20	1.06	2	2	1					
			県内市外専用	同一収容	3.20	3.20	3.20	1.06	2	2	2	1				
				異収容	3.20	3.20	3.20	1.06	2	2	2	1				
	0.2Mb/s	エコノミー (タイプ1)	区域内専用	同一収容	1.60	3.20	1.60	1.00	2	2	1					
				異収容	1.60	3.20	1.60	1.00	2	2	1					
			県内市外専用	同一収容	1.60	3.20	1.60	1.00	2	2	2	1				
				異収容	1.60	3.20	1.60	1.00	2	2	2	1				
	0.2Mb/s	エコノミー (タイプ2)	区域内専用	同一収容	1.60	3.20	1.60	1.06	2	2	1					
				異収容	1.60	3.20	1.60	1.06	2	2	1					
			県内市外専用	同一収容	1.60	3.20	1.60	1.06	2	2	2	1				
				異収容	1.60	3.20	1.60	1.06	2	2	2	1				
	0.3Mb/s		区域内専用	同一収容	4.80	4.80	4.80	1.06	2	2	1					
				異収容	4.80	4.80	4.80	1.06	2	2	1					
			県内市外専用	同一収容	4.80	4.80	4.80	1.06	2	2	2	1				
				異収容	4.80	4.80	4.80	1.06	2	2	2	1				
	0.3Mb/s	エコノミー (タイプ1)	区域内専用	同一収容	2.40	4.80	2.40	1.00	2	2	1					
				異収容	2.40	4.80	2.40	1.00	2	2	1					
			県内市外専用	同一収容	2.40	4.80	2.40	1.00	2	2	2	1				
				異収容	2.40	4.80	2.40	1.00	2	2	2	1				
	0.3Mb/s	エコノミー (タイプ2)	区域内専用	同一収容	2.40	4.80	2.40	1.06	2	2	1					
				異収容	2.40	4.80	2.40	1.06	2	2	1					
			県内市外専用	同一収容	2.40	4.80	2.40	1.06	2	2	2	1				
				異収容	2.40	4.80	2.40	1.06	2	2	2	1				
	0.4Mb/s		区域内専用	同一収容	6.40	6.40	6.40	1.06	2	2	1					
				異収容	6.40	6.40	6.40	1.06	2	2	1					
			県内市外専用	同一収容	6.40	6.40	6.40	1.06	2	2	2	1				
				異収容	6.40	6.40	6.40	1.06	2	2	2	1				
	0.4Mb/s	エコノミー (タイプ1)	区域内専用	同一収容	3.20	6.40	3.20	1.00	2	2	1					
				異収容	3.20	6.40	3.20	1.00	2	2	1					
			県内市外専用	同一収容	3.20	6.40	3.20	1.00	2	2	2	1				
				異収容	3.20	6.40	3.20	1.00	2	2	2	1				
	0.4Mb/s	エコノミー (タイプ2)	区域内専用	同一収容	3.20	6.40	3.20	1.06	2	2	1					
				異収容	3.20	6.40	3.20	1.06	2	2	1					
			県内市外専用	同一収容	3.20	6.40	3.20	1.06	2	2	2	1				
				異収容	3.20	6.40	3.20	1.06	2	2	2	1				
	0.5Mb/s		区域内専用	同一収容	8.00	8.00	8.00	1.06	2	2	1					
				異収容	8.00	8.00	8.00	1.06	2	2	1					
			県内市外専用	同一収容	8.00	8.00	8.00	1.06	2	2	2	1				
				異収容	8.00	8.00	8.00	1.06	2	2	2	1				
	0.5Mb/s	エコノミー (タイプ1)	区域内専用	同一収容	4.00	8.00	4.00	1.00	2	2	1					
				異収容	4.00	8.00	4.00	1.00	2	2	1					
			県内市外専用	同一収容	4.00	8.00	4.00	1.00	2	2	2	1				
				異収容	4.00	8.00	4.00	1.00	2	2	2	1				
	0.5Mb/s	エコノミー (タイプ2)	区域内専用	同一収容	4.00	8.00	4.00	1.06	2	2	1					
				異収容	4.00	8.00	4.00	1.06	2	2	1					
			県内市外専用	同一収容	4.00	8.00	4.00	1.06	2	2	2	1				
				異収容	4.00	8.00	4.00	1.06	2	2	2	1				
0.6Mb/s		区域内専用	同一収容	9.60	9.60	9.60	1.06	2	2	1						
			異収容	9.60	9.60	9.60	1.06	2	2	1						
		県内市外専用	同一収容	9.60	9.60	9.60	1.06	2	2	2	1					
			異収容	9.60	9.60	9.60	1.06	2	2	2	1					
0.6Mb/s	エコノミー (タイプ1)	区域内専用	同一収容	4.80	9.60	4.80	1.00	2	2	1						
			異収容	4.80	9.60	4.80	1.00	2	2	1						
		県内市外専用	同一収容	4.80	9.60	4.80	1.00	2	2	2	1					
			異収容	4.80	9.60	4.80	1.00	2	2	2	1					
0.6Mb/s	エコノミー (タイプ2)	区域内専用	同一収容	4.80	9.60	4.80	1.06	2	2	1						
			異収容	4.80	9.60	4.80	1.06	2	2	1						
		県内市外専用	同一収容	4.80	9.60	4.80	1.06	2	2	2	1					
			異収容	4.80	9.60	4.80	1.06	2	2	2	1					
0.7Mb/s		区域内専用	同一収容	11.20	11.20	11.20	1.06	2	2	1						
			異収容	11.20	11.20	11.20	1.06	2	2	1						
		県内市外専用	同一収容	11.20	11.20	11.20	1.06	2	2	2	1					
			異収容	11.20	11.20	11.20	1.06	2	2	2	1					

サービス	品目	グレード	専用線形態		速度換算係数				保守 換算係数	アンバンドル別経由回数						
					MDF	SLM	CNE	CNE		CNE	MDF	SLM	SLM	CNE	CNE	CNE
					SLM	CNE	PCNE	PCNE		(接続装置) CNE POI	SLM	SLM	CNE	PCNE	PCNE	(接続装置) CNE POI
0.7Mb/s	エコノミー (タイプ1)	区域内専用	同一収容	5.60	11.20	5.60	1.00		2	2	1					
			異収容	5.60	11.20	5.60	1.00		2	2	1					
		県内市外専用	同一収容	5.60	11.20	5.60	1.00		2	2	2	1				
			異収容	5.60	11.20	5.60	1.00		1	1	1	1				
		県間・接続専用	区域内	5.60	11.20	5.60	1.06		1	1	1	1				
			区域外	5.60	11.20	5.60	1.06		1	1	1	1	1			
	0.7Mb/s	エコノミー (タイプ2)	区域内専用	同一収容	5.60	11.20	5.60	1.06		2	2	1				
				異収容	5.60	11.20	5.60	1.06		2	2	1				
			県内市外専用	同一収容	5.60	11.20	5.60	1.06		2	2	2	1			
				異収容	5.60	11.20	5.60	1.06		2	2	2	1			
			県間・接続専用	区域内	5.60	11.20	5.60	1.06		1	1	1	1			
				区域外	5.60	11.20	5.60	1.06		1	1	1	1	1		
0.8Mb/s		区域内専用	同一収容	12.80	12.80	12.80	1.06		2	2	1					
			異収容	12.80	12.80	12.80	1.06		2	2	1					
		県内市外専用	同一収容	12.80	12.80	12.80	1.06		2	2	2	1				
			異収容	12.80	12.80	12.80	1.06		2	2	2	1				
		県間・接続専用	区域内	12.80	12.80	12.80	1.06		1	1	1	1				
			区域外	12.80	12.80	12.80	1.06		1	1	1	1	1			
0.8Mb/s	エコノミー (タイプ1)	区域内専用	同一収容	6.40	12.80	6.40	1.00		2	2	1					
			異収容	6.40	12.80	6.40	1.00		2	2	1					
		県内市外専用	同一収容	6.40	12.80	6.40	1.00		2	2	2	1				
			異収容	6.40	12.80	6.40	1.00		2	2	2	1				
		県間・接続専用	区域内	6.40	12.80	6.40	1.00		1	1	1	1				
			区域外	6.40	12.80	6.40	1.00		1	1	1	1	1			
0.8Mb/s	エコノミー (タイプ2)	区域内専用	同一収容	6.40	12.80	6.40	1.06		2	2	1					
			異収容	6.40	12.80	6.40	1.06		2	2	1					
		県内市外専用	同一収容	6.40	12.80	6.40	1.06		2	2	2	1				
			異収容	6.40	12.80	6.40	1.06		2	2	2	1				
		県間・接続専用	区域内	6.40	12.80	6.40	1.06		1	1	1	1				
			区域外	6.40	12.80	6.40	1.06		1	1	1	1	1			
0.9Mb/s		区域内専用	同一収容	14.40	14.40	14.40	1.06		2	2	1					
			異収容	14.40	14.40	14.40	1.06		2	2	1					
		県内市外専用	同一収容	14.40	14.40	14.40	1.06		2	2	2	1				
			異収容	14.40	14.40	14.40	1.06		2	2	2	1				
		県間・接続専用	区域内	14.40	14.40	14.40	1.06		1	1	1	1				
			区域外	14.40	14.40	14.40	1.06		1	1	1	1	1			
0.9Mb/s	エコノミー (タイプ1)	区域内専用	同一収容	7.20	14.40	7.20	1.00		2	2	1					
			異収容	7.20	14.40	7.20	1.00		2	2	1					
		県内市外専用	同一収容	7.20	14.40	7.20	1.00		2	2	2	1				
			異収容	7.20	14.40	7.20	1.00		2	2	2	1				
		県間・接続専用	区域内	7.20	14.40	7.20	1.00		1	1	1	1				
			区域外	7.20	14.40	7.20	1.00		1	1	1	1	1			
0.9Mb/s	エコノミー (タイプ2)	区域内専用	同一収容	7.20	14.40	7.20	1.06		2	2	1					
			異収容	7.20	14.40	7.20	1.06		2	2	1					
		県内市外専用	同一収容	7.20	14.40	7.20	1.06		2	2	2	1				
			異収容	7.20	14.40	7.20	1.06		2	2	2	1				
		県間・接続専用	区域内	7.20	14.40	7.20	1.06		1	1	1	1				
			区域外	7.20	14.40	7.20	1.06		1	1	1	1	1			
1.0Mb/s		区域内専用	同一収容	16.00	16.00	16.00	1.06		2	2	1					
			異収容	16.00	16.00	16.00	1.06		2	2	1					
		県内市外専用	同一収容	16.00	16.00	16.00	1.06		2	2	2	1				
			異収容	16.00	16.00	16.00	1.06		2	2	2	1				
		県間・接続専用	区域内	16.00	16.00	16.00	1.06		1	1	1	1				
			区域外	16.00	16.00	16.00	1.06		1	1	1	1	1			
1.0Mb/s	エコノミー (タイプ1)	区域内専用	同一収容	8.00	16.00	8.00	1.00		2	2	1					
			異収容	8.00	16.00	8.00	1.00		2	2	1					
		県内市外専用	同一収容	8.00	16.00	8.00	1.00		2	2	2	1				
			異収容	8.00	16.00	8.00	1.00		2	2	2	1				
		県間・接続専用	区域内	8.00	16.00	8.00	1.00		1	1	1	1				
			区域外	8.00	16.00	8.00	1.00		1	1	1	1	1			
1.0Mb/s	エコノミー (タイプ2)	区域内専用	同一収容	8.00	16.00	8.00	1.06		2	2	1					
			異収容	8.00	16.00	8.00	1.06		2	2	1					
		県内市外専用	同一収容	8.00	16.00	8.00	1.06		2	2	2	1				
			異収容	8.00	16.00	8.00	1.06		2	2	2	1				
		県間・接続専用	区域内	8.00	16.00	8.00	1.06		1	1	1	1				
			区域外	8.00	16.00	8.00	1.06		1	1	1	1	1			
2.0Mb/s		区域内専用	同一収容	29.00	29.00	29.00	1.06		2	2	1					
			異収容	29.00	29.00	29.00	1.06		2	2	1					
		県内市外専用	同一収容	29.00	29.00	29.00	1.06		2	2	2	1				
			異収容	29.00	29.00	29.00	1.06		2	2	2	1				
		県間・接続専用	区域内	29.00	29.00	29.00	1.06		1	1	1	1				
			区域外	29.00	29.00	29.00	1.06		1	1	1	1	1			
2.0Mb/s	エコノミー (タイプ1)	区域内専用	同一収容	14.00	29.00	14.00	1.00		2	2	1					
			異収容	14.00	29.00	14.00	1.00		2	2	1					
		県内市外専用	同一収容	14.00	29.00	14.00	1.00		2	2	2	1				
			異収容	14.00	29.00	14.00	1.00		2	2	2	1				
		県間・接続専用	区域内	14.00	29.00	14.00	1.00		1	1	1	1				
			区域外	14.00	29.00	14.00	1.00		1	1	1	1	1			
2.0Mb/s	エコノミー (タイプ2)	区域内専用	同一収容	14.00	29.00	14.00	1.06		2	2	1					
			異収容	14.00	29.00	14.00	1.06		2	2	1					
		県内市外専用	同一収容	14.00	29.00	14.00	1.06		2	2	2	1				
			異収容	14.00	29.00	14.00	1.06		2	2	2	1				
		県間・接続専用	区域内	14.00	29.00	14.00	1.06		1	1	1	1				
			区域外	14.00	29.00	14.00	1.06		1	1	1	1	1			
3.0Mb/s		区域内専用	同一収容	43.00	43.00	43.00	1.06		2	2	1					
			異収容	43.00	43.00	43.00	1.06		2	2	1					
		県内市外専用	同一収容	43.00	43.00	43.00	1.06		2	2	2	1				
			異収容	43.00	43.00	43.00	1.06		2	2	2	1				
		県間・接続専用	区域内	43.00	43.00	43.00	1.06		1	1	1	1				
			区域外	43.00	43.00	43.00	1.06		1	1	1	1	1			
3.0Mb/s	エコノミー (タイプ1)	区域内専用	同一収容	22.00	43.00	22.00	1.00		2	2	1					
			異収容	22.00	43.00	22.00	1.00		2	2	1					
		県内市外専用	同一収容	22.00	43.00	22.00	1.00		2	2	2	1				
			異収容	22.00	43.00	22.00	1.00		2	2	2	1				
		県間・接続専用	区域内	22.00	43.00	22.00	1.00		1	1	1	1				
			区域外	22.00	43.00	22.00	1.00		1	1	1	1	1			

サービス	品目	グレード	専用線形態		速度換算係数				保守 換算係数	アンバンドル別経由回数						
					MDF	SLM	CNE	CNE		CNE	MDF	SLM	SLM	CNE	CNE	CNE
					SLM	CNE	PCNE	PCNE		(接続装置) PCNE	SLM	SLM	CNE	PCNE	PCNE	
3.0Mb/s	エコノミー (タイプ2)	区域内専用	同一収容	22.00	43.00	22.00	1.06	2	2	1						
			異収容	22.00	43.00	22.00	1.06	2	2	1						
		県内市外専用	同一収容	22.00	43.00	22.00	1.06	2	2	2	1					
			異収容	22.00	43.00	22.00	1.06	2	2	2	1					
		県間・接続専用	区域内	22.00	43.00	22.00	1.06	1	1	1	1					
			区域外	22.00	43.00	22.00	1.06	1	1	1	1	1				
	4.0Mb/s	エコノミー (タイプ1)	区域内専用	同一収容	57.00	57.00	57.00	1.06	2	2	1					
				異収容	57.00	57.00	57.00	1.06	2	2	1					
			県内市外専用	同一収容	57.00	57.00	57.00	1.06	2	2	2	1				
				異収容	57.00	57.00	57.00	1.06	2	2	2	1				
			県間・接続専用	区域内	57.00	57.00	57.00	1.06	1	1	1	1				
				区域外	57.00	57.00	57.00	1.06	1	1	1	1	1			
	4.0Mb/s	エコノミー (タイプ2)	区域内専用	同一収容	28.00	57.00	28.00	1.00	2	2	1					
				異収容	28.00	57.00	28.00	1.00	2	2	1					
			県内市外専用	同一収容	28.00	57.00	28.00	1.00	2	2	2	1				
				異収容	28.00	57.00	28.00	1.00	2	2	2	1				
			県間・接続専用	区域内	28.00	57.00	28.00	1.00	1	1	1	1				
				区域外	28.00	57.00	28.00	1.00	1	1	1	1	1			
	5.0Mb/s	エコノミー (タイプ1)	区域内専用	同一収容	68.00	68.00	68.00	1.06	2	2	1					
				異収容	68.00	68.00	68.00	1.06	2	2	1					
			県内市外専用	同一収容	68.00	68.00	68.00	1.06	2	2	2	1				
				異収容	68.00	68.00	68.00	1.06	2	2	2	1				
			県間・接続専用	区域内	68.00	68.00	68.00	1.06	1	1	1	1				
				区域外	68.00	68.00	68.00	1.06	1	1	1	1	1			
5.0Mb/s	エコノミー (タイプ2)	区域内専用	同一収容	34.00	68.00	34.00	1.00	2	2	1						
			異収容	34.00	68.00	34.00	1.00	2	2	1						
		県内市外専用	同一収容	34.00	68.00	34.00	1.00	2	2	2	1					
			異収容	34.00	68.00	34.00	1.00	2	2	2	1					
		県間・接続専用	区域内	34.00	68.00	34.00	1.00	1	1	1	1					
			区域外	34.00	68.00	34.00	1.00	1	1	1	1	1				
6.0Mb/s	エコノミー (タイプ1)	区域内専用	同一収容	81.00	81.00	81.00	1.06	2	2	1						
			異収容	81.00	81.00	81.00	1.06	2	2	1						
		県内市外専用	同一収容	81.00	81.00	81.00	1.06	2	2	2	1					
			異収容	81.00	81.00	81.00	1.06	2	2	2	1					
		県間・接続専用	区域内	81.00	81.00	81.00	1.06	1	1	1	1					
			区域外	81.00	81.00	81.00	1.06	1	1	1	1	1				
6.0Mb/s	エコノミー (タイプ2)	区域内専用	同一収容	41.00	81.00	41.00	1.00	2	2	1						
			異収容	41.00	81.00	41.00	1.00	2	2	1						
		県内市外専用	同一収容	41.00	81.00	41.00	1.00	2	2	2	1					
			異収容	41.00	81.00	41.00	1.00	2	2	2	1					
		県間・接続専用	区域内	41.00	81.00	41.00	1.00	1	1	1	1					
			区域外	41.00	81.00	41.00	1.00	1	1	1	1	1				
7.0Mb/s	エコノミー (タイプ1)	区域内専用	同一収容	44.00	88.00	44.00	1.00	2	2	1						
			異収容	44.00	88.00	44.00	1.00	2	2	1						
		県内市外専用	同一収容	44.00	88.00	44.00	1.00	2	2	2	1					
			異収容	44.00	88.00	44.00	1.00	2	2	2	1					
		県間・接続専用	区域内	44.00	88.00	44.00	1.00	1	1	1	1					
			区域外	44.00	88.00	44.00	1.00	1	1	1	1	1				
7.0Mb/s	エコノミー (タイプ2)	区域内専用	同一収容	44.00	88.00	44.00	1.06	2	2	1						
			異収容	44.00	88.00	44.00	1.06	2	2	1						
		県内市外専用	同一収容	44.00	88.00	44.00	1.06	2	2	2	1					
			異収容	44.00	88.00	44.00	1.06	2	2	2	1					
		県間・接続専用	区域内	44.00	88.00	44.00	1.06	1	1	1	1					
			区域外	44.00	88.00	44.00	1.06	1	1	1	1	1				
8.0Mb/s	エコノミー (タイプ1)	区域内専用	同一収容	94.00	94.00	94.00	1.06	2	2	1						
			異収容	94.00	94.00	94.00	1.06	2	2	1						
		県内市外専用	同一収容	94.00	94.00	94.00	1.06	2	2	2	1					
			異収容	94.00	94.00	94.00	1.06	2	2	2	1					
		県間・接続専用	区域内	94.00	94.00	94.00	1.06	1	1	1	1					
			区域外	94.00	94.00	94.00	1.06	1	1	1	1	1				
8.0Mb/s	エコノミー (タイプ2)	区域内専用	同一収容	47.00	94.00	47.00	1.00	2	2	1						
			異収容	47.00	94.00	47.00	1.00	2	2	1						
		県内市外専用	同一収容	47.00	94.00	47.00	1.00	2	2	2	1					
			異収容	47.00	94.00	47.00	1.00	2	2	2	1					
		県間・接続専用	区域内	47.00	94.00	47.00	1.00	1	1	1	1					
			区域外	47.00	94.00	47.00	1.00	1	1	1	1	1				

サービス	品目	グレード	専用線形態		速度換算係数				保守 換算係数	アンバンドル別経由回数						
					MDF	SLM	CNE	CNE		CNE	MDF	SLM	SLM	CNE	CNE	CNE
					SLM	CNE	PCNE	POI		SLM	SLM	CNE	PCNE	POI		
第2種ATM専用 （「上り」又は「下り」で伝送速度を保証しないもの）	9Mb/s		区域内専用	同一収容	102.00	102.00	102.00	1.06		2	2	1				
				異収容	102.00	102.00	102.00	1.06		2	2	1				
			県内市外専用	同一収容	102.00	102.00	102.00	1.06		2	2	2	1			
				異収容	102.00	102.00	102.00	1.06		1	1	1	1			
			県間・接続専用	区域内	102.00	102.00	102.00	1.06		1	1	1	1			
				区域外	102.00	102.00	102.00	1.06		1	1	1	1			
	9Mb/s	エコノミー （タイプ1）	区域内専用	同一収容	51.00	102.00	51.00	1.00		2	2	1				
				異収容	51.00	102.00	51.00	1.00		2	2	1				
			県内市外専用	同一収容	51.00	102.00	51.00	1.00		2	2	2	1			
				異収容	51.00	102.00	51.00	1.00		2	2	2	1			
			県間・接続専用	区域内	51.00	102.00	51.00	1.00		1	1	1	1			
				区域外	51.00	102.00	51.00	1.00		1	1	1	1			
	9Mb/s	エコノミー （タイプ2）	区域内専用	同一収容	51.00	102.00	51.00	1.06		2	2	1				
				異収容	51.00	102.00	51.00	1.06		2	2	1				
			県内市外専用	同一収容	51.00	102.00	51.00	1.06		2	2	2	1			
				異収容	51.00	102.00	51.00	1.06		2	2	2	1			
			県間・接続専用	区域内	51.00	102.00	51.00	1.06		1	1	1	1			
				区域外	51.00	102.00	51.00	1.06		1	1	1	1			
	0.1Mb/s		区域内専用	同一収容	1.02	1.02	1.02	1.06			2	1				
				異収容	1.02	1.02	1.02	1.06			2	1				
			県内市外専用	同一収容	1.02	1.02	1.02	1.06			2	2	1			
				異収容	1.02	1.02	1.02	1.06			2	2	1			
			県間・接続専用	区域内	1.02	1.02	1.02	1.06			1	1	1			
				区域外	1.02	1.02	1.02	1.06			1	1	1			
0.1Mb/s	エコノミー （タイプ1）	区域内専用	同一収容	0.50	1.02	0.50	1.00			2	1					
			異収容	0.50	1.02	0.50	1.00			2	1					
		県内市外専用	同一収容	0.50	1.02	0.50	1.00			2	2	1				
			異収容	0.50	1.02	0.50	1.00			2	2	1				
		県間・接続専用	区域内	0.50	1.02	0.50	1.00			1	1	1				
			区域外	0.50	1.02	0.50	1.00			1	1	1				
0.1Mb/s	エコノミー （タイプ2）	区域内専用	同一収容	0.50	1.02	0.50	1.06			2	1					
			異収容	0.50	1.02	0.50	1.06			2	1					
		県内市外専用	同一収容	0.50	1.02	0.50	1.06			2	2	1				
			異収容	0.50	1.02	0.50	1.06			2	2	1				
		県間・接続専用	区域内	0.50	1.02	0.50	1.06			1	1	1				
			区域外	0.50	1.02	0.50	1.06			1	1	1				
0.2Mb/s		区域内専用	同一収容	2.04	2.04	2.04	1.06			2	1					
			異収容	2.04	2.04	2.04	1.06			2	1					
		県内市外専用	同一収容	2.04	2.04	2.04	1.06			2	2	1				
			異収容	2.04	2.04	2.04	1.06			2	2	1				
		県間・接続専用	区域内	2.04	2.04	2.04	1.06			1	1	1				
			区域外	2.04	2.04	2.04	1.06			1	1	1				
0.2Mb/s	エコノミー （タイプ1）	区域内専用	同一収容	1.02	2.04	1.02	1.00			2	1					
			異収容	1.02	2.04	1.02	1.00			2	1					
		県内市外専用	同一収容	1.02	2.04	1.02	1.00			2	2	1				
			異収容	1.02	2.04	1.02	1.00			2	2	1				
		県間・接続専用	区域内	1.02	2.04	1.02	1.00			1	1	1				
			区域外	1.02	2.04	1.02	1.00			1	1	1				
0.2Mb/s	エコノミー （タイプ2）	区域内専用	同一収容	1.02	2.04	1.02	1.06			2	1					
			異収容	1.02	2.04	1.02	1.06			2	1					
		県内市外専用	同一収容	1.02	2.04	1.02	1.06			2	2	1				
			異収容	1.02	2.04	1.02	1.06			2	2	1				
		県間・接続専用	区域内	1.02	2.04	1.02	1.06			1	1	1				
			区域外	1.02	2.04	1.02	1.06			1	1	1				
0.3Mb/s		区域内専用	同一収容	3.04	3.04	3.04	1.06			2	1					
			異収容	3.04	3.04	3.04	1.06			2	1					
		県内市外専用	同一収容	3.04	3.04	3.04	1.06			2	2	1				
			異収容	3.04	3.04	3.04	1.06			2	2	1				
		県間・接続専用	区域内	3.04	3.04	3.04	1.06			1	1	1				
			区域外	3.04	3.04	3.04	1.06			1	1	1				
0.3Mb/s	エコノミー （タイプ1）	区域内専用	同一収容	1.52	3.04	1.52	1.00			2	1					
			異収容	1.52	3.04	1.52	1.00			2	1					
		県内市外専用	同一収容	1.52	3.04	1.52	1.00			2	2	1				
			異収容	1.52	3.04	1.52	1.00			2	2	1				
		県間・接続専用	区域内	1.52	3.04	1.52	1.00			1	1	1				
			区域外	1.52	3.04	1.52	1.00			1	1	1				
0.3Mb/s	エコノミー （タイプ2）	区域内専用	同一収容	1.52	3.04	1.52	1.06			2	1					
			異収容	1.52	3.04	1.52	1.06			2	1					
		県内市外専用	同一収容	1.52	3.04	1.52	1.06			2	2	1				
			異収容	1.52	3.04	1.52	1.06			2	2	1				
		県間・接続専用	区域内	1.52	3.04	1.52	1.06			1	1	1				
			区域外	1.52	3.04	1.52	1.06			1	1	1				
0.4Mb/s		区域内専用	同一収容	4.06	4.06	4.06	1.06			2	1					
			異収容	4.06	4.06	4.06	1.06			2	1					
		県内市外専用	同一収容	4.06	4.06	4.06	1.06			2	2	1				
			異収容	4.06	4.06	4.06	1.06			2	2	1				
		県間・接続専用	区域内	4.06	4.06	4.06	1.06			1	1	1				
			区域外	4.06	4.06	4.06	1.06			1	1	1				
0.4Mb/s	エコノミー （タイプ1）	区域内専用	同一収容	2.04	4.06	2.04	1.00			2	1					
			異収容	2.04	4.06	2.04	1.00			2	1					
		県内市外専用	同一収容	2.04	4.06	2.04	1.00			2	2	1				
			異収容	2.04	4.06	2.04	1.00			2	2	1				
		県間・接続専用	区域内	2.04	4.06	2.04	1.00			1	1	1				
			区域外	2.04	4.06	2.04	1.00			1	1	1				
0.4Mb/s	エコノミー （タイプ2）	区域内専用	同一収容	2.04	4.06	2.04	1.06			2	1					
			異収容	2.04	4.06	2.04	1.06			2	1					
		県内市外専用	同一収容	2.04	4.06	2.04	1.06			2	2	1				
			異収容	2.04	4.06	2.04	1.06			2	2	1				
		県間・接続専用	区域内	2.04	4.06	2.04	1.06			1	1	1				
			区域外	2.04	4.06	2.04	1.06			1	1	1				
0.5Mb/s		区域内専用	同一収容	5.08	5.08	5.08	1.06			2	1					
			異収容	5.08	5.08	5.08	1.06			2	1					
		県内市外専用	同一収容	5.08	5.08	5.08	1.06			2	2	1				
			異収容	5.08	5.08	5.08	1.06			2	2	1				
		県間・接続専用	区域内	5.08	5.08	5.08	1.06			1	1	1				
			区域外	5.08	5.08	5.08	1.06			1	1	1				

サービス	品目	グレード	専用線形態		速度換算係数				保守 換算係数	アンバンドル別経由回数						
					MDF	SLM	CNE	CNE		CNE	MDF	SLM	SLM	CNE	CNE	CNE
					SLM	CNE	PCNE	(接続装置) POI		SLM	SLM	CNE	PCNE	(接続装置) POI		
0.5Mb/s	エコノミー (タイプ1)	区域内専用	同一収容	2.54	5.08	2.54	1.00			2	1					
			異収容	2.54	5.08	2.54	1.00			2	1					
		県内市外専用	同一収容	2.54	5.08	2.54	1.00			2	2	1				
			異収容	2.54	5.08	2.54	1.00			1	1	1				
		県間・接続専用	区域内	2.54	5.08	2.54	1.06			2	1					
			区域外	2.54	5.08	2.54	1.06			1	1	1				
	0.5Mb/s	エコノミー (タイプ2)	区域内専用	同一収容	2.54	5.08	2.54	1.06			2	1				
				異収容	2.54	5.08	2.54	1.06			2	1				
			県内市外専用	同一収容	2.54	5.08	2.54	1.06			2	2	1			
				異収容	2.54	5.08	2.54	1.06			2	1				
			県間・接続専用	区域内	2.54	5.08	2.54	1.06			1	1				
				区域外	2.54	5.08	2.54	1.06			1	1	1			
	0.6Mb/s		区域内専用	同一収容	6.10	6.10	6.10	1.06			2	1				
				異収容	6.10	6.10	6.10	1.06			2	1				
			県内市外専用	同一収容	6.10	6.10	6.10	1.06			2	2	1			
				異収容	6.10	6.10	6.10	1.06			2	1				
			県間・接続専用	区域内	6.10	6.10	6.10	1.06			1	1				
				区域外	6.10	6.10	6.10	1.06			1	1	1			
	0.6Mb/s	エコノミー (タイプ1)	区域内専用	同一収容	3.04	6.10	3.04	1.00			2	1				
				異収容	3.04	6.10	3.04	1.00			2	1				
			県内市外専用	同一収容	3.04	6.10	3.04	1.00			2	2	1			
				異収容	3.04	6.10	3.04	1.00			2	1				
			県間・接続専用	区域内	3.04	6.10	3.04	1.00			1	1				
				区域外	3.04	6.10	3.04	1.00			1	1	1			
0.6Mb/s	エコノミー (タイプ2)	区域内専用	同一収容	3.04	6.10	3.04	1.06			2	1					
			異収容	3.04	6.10	3.04	1.06			2	1					
		県内市外専用	同一収容	3.04	6.10	3.04	1.06			2	2	1				
			異収容	3.04	6.10	3.04	1.06			2	1					
		県間・接続専用	区域内	3.04	6.10	3.04	1.06			1	1					
			区域外	3.04	6.10	3.04	1.06			1	1	1				
0.7Mb/s		区域内専用	同一収容	7.12	7.12	7.12	1.06			2	1					
			異収容	7.12	7.12	7.12	1.06			2	1					
		県内市外専用	同一収容	7.12	7.12	7.12	1.06			2	2	1				
			異収容	7.12	7.12	7.12	1.06			2	1					
		県間・接続専用	区域内	7.12	7.12	7.12	1.06			1	1					
			区域外	7.12	7.12	7.12	1.06			1	1	1				
0.7Mb/s	エコノミー (タイプ1)	区域内専用	同一収容	3.56	7.12	3.56	1.00			2	1					
			異収容	3.56	7.12	3.56	1.00			2	1					
		県内市外専用	同一収容	3.56	7.12	3.56	1.00			2	2	1				
			異収容	3.56	7.12	3.56	1.00			2	1					
		県間・接続専用	区域内	3.56	7.12	3.56	1.00			1	1					
			区域外	3.56	7.12	3.56	1.00			1	1	1				
0.7Mb/s	エコノミー (タイプ2)	区域内専用	同一収容	3.56	7.12	3.56	1.06			2	1					
			異収容	3.56	7.12	3.56	1.06			2	1					
		県内市外専用	同一収容	3.56	7.12	3.56	1.06			2	2	1				
			異収容	3.56	7.12	3.56	1.06			2	1					
		県間・接続専用	区域内	3.56	7.12	3.56	1.06			1	1					
			区域外	3.56	7.12	3.56	1.06			1	1	1				
0.8Mb/s		区域内専用	同一収容	8.12	8.12	8.12	1.06			2	1					
			異収容	8.12	8.12	8.12	1.06			2	1					
		県内市外専用	同一収容	8.12	8.12	8.12	1.06			2	2	1				
			異収容	8.12	8.12	8.12	1.06			2	1					
		県間・接続専用	区域内	8.12	8.12	8.12	1.06			1	1					
			区域外	8.12	8.12	8.12	1.06			1	1	1				
0.8Mb/s	エコノミー (タイプ1)	区域内専用	同一収容	4.06	8.12	4.06	1.00			2	1					
			異収容	4.06	8.12	4.06	1.00			2	1					
		県内市外専用	同一収容	4.06	8.12	4.06	1.00			2	2	1				
			異収容	4.06	8.12	4.06	1.00			2	1					
		県間・接続専用	区域内	4.06	8.12	4.06	1.00			1	1					
			区域外	4.06	8.12	4.06	1.00			1	1	1				
0.8Mb/s	エコノミー (タイプ2)	区域内専用	同一収容	4.06	8.12	4.06	1.06			2	1					
			異収容	4.06	8.12	4.06	1.06			2	1					
		県内市外専用	同一収容	4.06	8.12	4.06	1.06			2	2	1				
			異収容	4.06	8.12	4.06	1.06			2	1					
		県間・接続専用	区域内	4.06	8.12	4.06	1.06			1	1					
			区域外	4.06	8.12	4.06	1.06			1	1	1				
1.0Mb/s		区域内専用	同一収容	10.16	10.16	10.16	1.06			2	1					
			異収容	10.16	10.16	10.16	1.06			2	1					
		県内市外専用	同一収容	10.16	10.16	10.16	1.06			2	2	1				
			異収容	10.16	10.16	10.16	1.06			2	1					
		県間・接続専用	区域内	10.16	10.16	10.16	1.06			1	1					
			区域外	10.16	10.16	10.16	1.06			1	1	1				
1.0Mb/s	エコノミー (タイプ1)	区域内専用	同一収容	5.08	10.16	5.08	1.00			2	1					
			異収容	5.08	10.16	5.08	1.00			2	1					
		県内市外専用	同一収容	5.08	10.16	5.08	1.00			2	2	1				
			異収容	5.08	10.16	5.08	1.00			2	1					
		県間・接続専用	区域内	5.08	10.16	5.08	1.00			1	1					
			区域外	5.08	10.16	5.08	1.00			1	1	1				
1.0Mb/s	エコノミー (タイプ2)	区域内専用	同一収容	5.08	10.16	5.08	1.06			2	1					
			異収容	5.08	10.16	5.08	1.06			2	1					
		県内市外専用	同一収容	5.08	10.16	5.08	1.06			2	2	1				
			異収容	5.08	10.16	5.08	1.06			2	1					
		県間・接続専用	区域内	5.08	10.16	5.08	1.06			1	1					
			区域外	5.08	10.16	5.08	1.06			1	1	1				
1.1Mb/s		区域内専用	同一収容	10.98	10.98	10.98	1.06			2	1					
			異収容	10.98	10.98	10.98	1.06			2	1					
		県内市外専用	同一収容	10.98	10.98	10.98	1.06			2	2	1				
			異収容	10.98	10.98	10.98	1.06			2	1					
		県間・接続専用	区域内	10.98	10.98	10.98	1.06			1	1					
			区域外	10.98	10.98	10.98	1.06			1	1	1				
1.1Mb/s	エコノミー (タイプ1)	区域内専用	同一収容	5.46	10.98	5.46	1.00			2	1					
			異収容	5.46	10.98	5.46	1.00			2	1					
		県内市外専用	同一収容	5.46	10.98	5.46	1.00			2	2	1				
			異収容	5.46	10.98	5.46	1.00			2	1					
		県間・接続専用	区域内	5.46	10.98	5.46	1.00			1	1					
			区域外	5.46	10.98	5.46	1.00			1	1	1				

サービス	品目	グレード	専用線形態		速度換算係数				保守 換算係数	アンバンドル別経由回数						
					MDF	SLM	CNE	CNE		CNE	MDF	SLM	SLM	CNE	CNE	CNE
					SLM	CNE	PCNE	PCNE		(接続装置) PCNE	SLM	SLM	CNE	PCNE	PCNE	
1.1Mb/s	エコノミー (タイプ2)	区域内専用	同一収容	5.46	10.98	5.46	1.06			2	1					
			異収容	5.46	10.98	5.46	1.06			2	1					
		県内市外専用	同一収容	5.46	10.98	5.46	1.06			2	2	1				
			異収容	5.46	10.98	5.46	1.06			1	1					
		県間・接続専用	区域内	5.46	10.98	5.46	1.06			1	1	1				
			区域外	5.46	10.98	5.46	1.06			1	1	1				
	1.2Mb/s	エコノミー (タイプ2)	区域内専用	同一収容	11.82	11.82	11.82	1.06			2	1				
				異収容	11.82	11.82	11.82	1.06			2	1				
			県内市外専用	同一収容	11.82	11.82	11.82	1.06			2	2	1			
				異収容	11.82	11.82	11.82	1.06			2	1				
			県間・接続専用	区域内	11.82	11.82	11.82	1.06			1	1	1			
				区域外	11.82	11.82	11.82	1.06			1	1	1			
	1.2Mb/s	エコノミー (タイプ1)	区域内専用	同一収容	5.84	11.82	5.84	1.00			2	1				
				異収容	5.84	11.82	5.84	1.00			2	1				
			県内市外専用	同一収容	5.84	11.82	5.84	1.00			2	2	1			
				異収容	5.84	11.82	5.84	1.00			2	1				
			県間・接続専用	区域内	5.84	11.82	5.84	1.00			1	1	1			
				区域外	5.84	11.82	5.84	1.00			1	1	1			
	1.2Mb/s	エコノミー (タイプ2)	区域内専用	同一収容	5.84	11.82	5.84	1.06			2	1				
				異収容	5.84	11.82	5.84	1.06			2	1				
			県内市外専用	同一収容	5.84	11.82	5.84	1.06			2	2	1			
				異収容	5.84	11.82	5.84	1.06			2	1				
			県間・接続専用	区域内	5.84	11.82	5.84	1.06			1	1	1			
				区域外	5.84	11.82	5.84	1.06			1	1	1			
1.3Mb/s		区域内専用	同一収容	12.64	12.64	12.64	1.06			2	1					
			異収容	12.64	12.64	12.64	1.06			2	1					
		県内市外専用	同一収容	12.64	12.64	12.64	1.06			2	2	1				
			異収容	12.64	12.64	12.64	1.06			2	1					
		県間・接続専用	区域内	12.64	12.64	12.64	1.06			1	1	1				
			区域外	12.64	12.64	12.64	1.06			1	1	1				
1.3Mb/s	エコノミー (タイプ1)	区域内専用	同一収容	6.22	12.64	6.22	1.00			2	1					
			異収容	6.22	12.64	6.22	1.00			2	1					
		県内市外専用	同一収容	6.22	12.64	6.22	1.00			2	2	1				
			異収容	6.22	12.64	6.22	1.00			2	1					
		県間・接続専用	区域内	6.22	12.64	6.22	1.00			1	1	1				
			区域外	6.22	12.64	6.22	1.00			1	1	1				
1.3Mb/s	エコノミー (タイプ2)	区域内専用	同一収容	6.22	12.64	6.22	1.06			2	1					
			異収容	6.22	12.64	6.22	1.06			2	1					
		県内市外専用	同一収容	6.22	12.64	6.22	1.06			2	2	1				
			異収容	6.22	12.64	6.22	1.06			2	1					
		県間・接続専用	区域内	6.22	12.64	6.22	1.06			1	1	1				
			区域外	6.22	12.64	6.22	1.06			1	1	1				
1.4Mb/s		区域内専用	同一収容	13.46	13.46	13.46	1.06			2	1					
			異収容	13.46	13.46	13.46	1.06			2	1					
		県内市外専用	同一収容	13.46	13.46	13.46	1.06			2	2	1				
			異収容	13.46	13.46	13.46	1.06			2	1					
		県間・接続専用	区域内	13.46	13.46	13.46	1.06			1	1	1				
			区域外	13.46	13.46	13.46	1.06			1	1	1				
1.4Mb/s	エコノミー (タイプ1)	区域内専用	同一収容	6.60	13.46	6.60	1.00			2	1					
			異収容	6.60	13.46	6.60	1.00			2	1					
		県内市外専用	同一収容	6.60	13.46	6.60	1.00			2	2	1				
			異収容	6.60	13.46	6.60	1.00			2	1					
		県間・接続専用	区域内	6.60	13.46	6.60	1.00			1	1	1				
			区域外	6.60	13.46	6.60	1.00			1	1	1				
1.4Mb/s	エコノミー (タイプ2)	区域内専用	同一収容	6.60	13.46	6.60	1.06			2	1					
			異収容	6.60	13.46	6.60	1.06			2	1					
		県内市外専用	同一収容	6.60	13.46	6.60	1.06			2	2	1				
			異収容	6.60	13.46	6.60	1.06			2	1					
		県間・接続専用	区域内	6.60	13.46	6.60	1.06			1	1	1				
			区域外	6.60	13.46	6.60	1.06			1	1	1				
1.5Mb/s		区域内専用	同一収容	14.28	14.28	14.28	1.06			2	1					
			異収容	14.28	14.28	14.28	1.06			2	1					
		県内市外専用	同一収容	14.28	14.28	14.28	1.06			2	2	1				
			異収容	14.28	14.28	14.28	1.06			2	1					
		県間・接続専用	区域内	14.28	14.28	14.28	1.06			1	1	1				
			区域外	14.28	14.28	14.28	1.06			1	1	1				
1.5Mb/s	エコノミー (タイプ1)	区域内専用	同一収容	6.98	14.28	6.98	1.00			2	1					
			異収容	6.98	14.28	6.98	1.00			2	1					
		県内市外専用	同一収容	6.98	14.28	6.98	1.00			2	2	1				
			異収容	6.98	14.28	6.98	1.00			2	1					
		県間・接続専用	区域内	6.98	14.28	6.98	1.00			1	1	1				
			区域外	6.98	14.28	6.98	1.00			1	1	1				
1.5Mb/s	エコノミー (タイプ2)	区域内専用	同一収容	6.98	14.28	6.98	1.06			2	1					
			異収容	6.98	14.28	6.98	1.06			2	1					
		県内市外専用	同一収容	6.98	14.28	6.98	1.06			2	2	1				
			異収容	6.98	14.28	6.98	1.06			2	1					
		県間・接続専用	区域内	6.98	14.28	6.98	1.06			1	1	1				
			区域外	6.98	14.28	6.98	1.06			1	1	1				
1.6Mb/s		区域内専用	同一収容	15.12	15.12	15.12	1.06			2	1					
			異収容	15.12	15.12	15.12	1.06			2	1					
		県内市外専用	同一収容	15.12	15.12	15.12	1.06			2	2	1				
			異収容	15.12	15.12	15.12	1.06			2	1					
		県間・接続専用	区域内	15.12	15.12	15.12	1.06			1	1	1				
			区域外	15.12	15.12	15.12	1.06			1	1	1				
1.6Mb/s	エコノミー (タイプ1)	区域内専用	同一収容	7.36	15.12	7.36	1.00			2	1					
			異収容	7.36	15.12	7.36	1.00			2	1					
		県内市外専用	同一収容	7.36	15.12	7.36	1.00			2	2	1				
			異収容	7.36	15.12	7.36	1.00			2	1					
		県間・接続専用	区域内	7.36	15.12	7.36	1.00			1	1	1				
			区域外	7.36	15.12	7.36	1.00			1	1	1				
1.6Mb/s	エコノミー (タイプ2)	区域内専用	同一収容	7.36	15.12	7.36	1.06			2	1					
			異収容	7.36	15.12	7.36	1.06			2	1					
		県内市外専用	同一収容	7.36	15.12	7.36	1.06			2	2	1				
			異収容	7.36	15.12	7.36	1.06			2	1					
		県間・接続専用	区域内	7.36	15.12	7.36	1.06			1	1	1				
			区域外	7.36	15.12	7.36	1.06			1	1	1				

サービス	品目	グレード	専用線形態		速度換算係数				保守 換算係数	アンバンドル別経由回数						
					MDF	SLM	CNE	CNE		CNE	MDF	SLM	SLM	CNE	CNE	CNE
					SLM	CNE	PCNE	POI		SLM	SLM	CNE	PCNE	POI		
1.7Mb/s			区域内専用	同一収容	15.94	15.94	15.94	1.06			2	1				
				異収容	15.94	15.94	15.94	1.06			2	1				
			県内市外専用	同一収容	15.94	15.94	15.94	1.06			2	2	1			
				異収容	15.94	15.94	15.94	1.06			1	1				
			県間・接続専用	区域内	15.94	15.94	15.94	1.06			1	1	1			
				区域外	15.94	15.94	15.94	1.06			1	1	1			
	1.7Mb/s	エコノミー (タイプ1)	区域内専用	同一収容	7.74	15.94	7.74	1.00			2	1				
				異収容	7.74	15.94	7.74	1.00			2	1				
			県内市外専用	同一収容	7.74	15.94	7.74	1.00			2	2	1			
				異収容	7.74	15.94	7.74	1.00			2	1				
			県間・接続専用	区域内	7.74	15.94	7.74	1.00			1	1				
				区域外	7.74	15.94	7.74	1.00			1	1	1			
1.7Mb/s	エコノミー (タイプ2)	区域内専用	同一収容	7.74	15.94	7.74	1.06			2	1					
			異収容	7.74	15.94	7.74	1.06			2	1					
		県内市外専用	同一収容	7.74	15.94	7.74	1.06			2	2	1				
			異収容	7.74	15.94	7.74	1.06			2	1					
		県間・接続専用	区域内	7.74	15.94	7.74	1.06			1	1					
			区域外	7.74	15.94	7.74	1.06			1	1	1				
1.8Mb/s			区域内専用	同一収容	16.76	16.76	16.76	1.06			2	1				
				異収容	16.76	16.76	16.76	1.06			2	1				
			県内市外専用	同一収容	16.76	16.76	16.76	1.06			2	2	1			
				異収容	16.76	16.76	16.76	1.06			2	1				
			県間・接続専用	区域内	16.76	16.76	16.76	1.06			1	1				
				区域外	16.76	16.76	16.76	1.06			1	1	1			
1.8Mb/s	エコノミー (タイプ1)	区域内専用	同一収容	8.12	16.76	8.12	1.00			2	1					
			異収容	8.12	16.76	8.12	1.00			2	1					
		県内市外専用	同一収容	8.12	16.76	8.12	1.00			2	2	1				
			異収容	8.12	16.76	8.12	1.00			2	1					
		県間・接続専用	区域内	8.12	16.76	8.12	1.00			1	1					
			区域外	8.12	16.76	8.12	1.00			1	1	1				
1.8Mb/s	エコノミー (タイプ2)	区域内専用	同一収容	8.12	16.76	8.12	1.06			2	1					
			異収容	8.12	16.76	8.12	1.06			2	1					
		県内市外専用	同一収容	8.12	16.76	8.12	1.06			2	2	1				
			異収容	8.12	16.76	8.12	1.06			2	1					
		県間・接続専用	区域内	8.12	16.76	8.12	1.06			1	1					
			区域外	8.12	16.76	8.12	1.06			1	1	1				
2.0Mb/s			区域内専用	同一収容	18.42	18.42	18.42	1.06			2	1				
				異収容	18.42	18.42	18.42	1.06			2	1				
			県内市外専用	同一収容	18.42	18.42	18.42	1.06			2	2	1			
				異収容	18.42	18.42	18.42	1.06			2	1				
			県間・接続専用	区域内	18.42	18.42	18.42	1.06			1	1				
				区域外	18.42	18.42	18.42	1.06			1	1	1			
2.0Mb/s	エコノミー (タイプ1)	区域内専用	同一収容	8.90	18.42	8.90	1.00			2	1					
			異収容	8.90	18.42	8.90	1.00			2	1					
		県内市外専用	同一収容	8.90	18.42	8.90	1.00			2	2	1				
			異収容	8.90	18.42	8.90	1.00			2	1					
		県間・接続専用	区域内	8.90	18.42	8.90	1.00			1	1					
			区域外	8.90	18.42	8.90	1.00			1	1	1				
2.0Mb/s	エコノミー (タイプ2)	区域内専用	同一収容	8.90	18.42	8.90	1.06			2	1					
			異収容	8.90	18.42	8.90	1.06			2	1					
		県内市外専用	同一収容	8.90	18.42	8.90	1.06			2	2	1				
			異収容	8.90	18.42	8.90	1.06			2	1					
		県間・接続専用	区域内	8.90	18.42	8.90	1.06			1	1					
			区域外	8.90	18.42	8.90	1.06			1	1	1				
2.1Mb/s			区域内専用	同一収容	19.30	19.30	19.30	1.06			2	1				
				異収容	19.30	19.30	19.30	1.06			2	1				
			県内市外専用	同一収容	19.30	19.30	19.30	1.06			2	2	1			
				異収容	19.30	19.30	19.30	1.06			2	1				
			県間・接続専用	区域内	19.30	19.30	19.30	1.06			1	1				
				区域外	19.30	19.30	19.30	1.06			1	1	1			
2.1Mb/s	エコノミー (タイプ1)	区域内専用	同一収容	9.40	19.30	9.40	1.00			2	1					
			異収容	9.40	19.30	9.40	1.00			2	1					
		県内市外専用	同一収容	9.40	19.30	9.40	1.00			2	2	1				
			異収容	9.40	19.30	9.40	1.00			2	1					
		県間・接続専用	区域内	9.40	19.30	9.40	1.00			1	1					
			区域外	9.40	19.30	9.40	1.00			1	1	1				
2.1Mb/s	エコノミー (タイプ2)	区域内専用	同一収容	9.40	19.30	9.40	1.06			2	1					
			異収容	9.40	19.30	9.40	1.06			2	1					
		県内市外専用	同一収容	9.40	19.30	9.40	1.06			2	2	1				
			異収容	9.40	19.30	9.40	1.06			2	1					
		県間・接続専用	区域内	9.40	19.30	9.40	1.06			1	1					
			区域外	9.40	19.30	9.40	1.06			1	1	1				
2.2Mb/s			区域内専用	同一収容	20.20	20.20	20.20	1.06			2	1				
				異収容	20.20	20.20	20.20	1.06			2	1				
			県内市外専用	同一収容	20.20	20.20	20.20	1.06			2	2	1			
				異収容	20.20	20.20	20.20	1.06			2	1				
			県間・接続専用	区域内	20.20	20.20	20.20	1.06			1	1				
				区域外	20.20	20.20	20.20	1.06			1	1	1			
2.2Mb/s	エコノミー (タイプ1)	区域内専用	同一収容	9.90	20.20	9.90	1.00			2	1					
			異収容	9.90	20.20	9.90	1.00			2	1					
		県内市外専用	同一収容	9.90	20.20	9.90	1.00			2	2	1				
			異収容	9.90	20.20	9.90	1.00			2	1					
		県間・接続専用	区域内	9.90	20.20	9.90	1.00			1	1					
			区域外	9.90	20.20	9.90	1.00			1	1	1				
2.2Mb/s	エコノミー (タイプ2)	区域内専用	同一収容	9.90	20.20	9.90	1.06			2	1					
			異収容	9.90	20.20	9.90	1.06			2	1					
		県内市外専用	同一収容	9.90	20.20	9.90	1.06			2	2	1				
			異収容	9.90	20.20	9.90	1.06			2	1					
		県間・接続専用	区域内	9.90	20.20	9.90	1.06			1	1					
			区域外	9.90	20.20	9.90	1.06			1	1	1				
2.3Mb/s			区域内専用	同一収容	21.08	21.08	21.08	1.06			2	1				
				異収容	21.08	21.08	21.08	1.06			2	1				
			県内市外専用	同一収容	21.08	21.08	21.08	1.06			2	2	1			
				異収容	21.08	21.08	21.08	1.06			2	1				
			県間・接続専用	区域内	21.08	21.08	21.08	1.06			1	1				
				区域外	21.08	21.08	21.08	1.06			1	1	1			

サービス	品目	グレード	専用線形態		速度換算係数				保守 換算係 数	アンバンドル別経由回数						
					M D F S L M	S L M C N E	C N E	C C N E S P C O N E		C N E S P O I (接 続 装 置)	M D F S L M	S L M	S L M C N E	C N E	C C N E S P O N E	C N E S P O I (接 続 装 置)
2.3Mb/s	エコノミー (タイプ1)	区域内専用	同一収容	10.42	21.08	10.42	1.00				2	1				
			異収容	10.42	21.08	10.42	1.00				2	1				
		県内市外専用	同一収容	10.42	21.08	10.42	1.00				2	2	1			
			異収容	10.42	21.08	10.42	1.00				1	1				
		県間・接続専用	区域内	10.42	21.08	10.42	1.00				1	1	1			
			区域外	10.42	21.08	10.42	1.00				1	1	1			
	2.3Mb/s	エコノミー (タイプ2)	区域内専用	同一収容	10.42	21.08	10.42	1.06				2	1			
				異収容	10.42	21.08	10.42	1.06				2	1			
			県内市外専用	同一収容	10.42	21.08	10.42	1.06				2	2	1		
				異収容	10.42	21.08	10.42	1.06				2	2	1		
			県間・接続専用	区域内	10.42	21.08	10.42	1.06				1	1			
				区域外	10.42	21.08	10.42	1.06				1	1	1		
2.4Mb/s		区域内専用	同一収容	21.98	21.98	21.98	1.06				2	1				
			異収容	21.98	21.98	21.98	1.06				2	1				
		県内市外専用	同一収容	21.98	21.98	21.98	1.06				2	2	1			
			異収容	21.98	21.98	21.98	1.06				2	2	1			
		県間・接続専用	区域内	21.98	21.98	21.98	1.06				1	1				
			区域外	21.98	21.98	21.98	1.06				1	1	1			
2.4Mb/s	エコノミー (タイプ1)	区域内専用	同一収容	10.92	21.98	10.92	1.00				2	1				
			異収容	10.92	21.98	10.92	1.00				2	1				
		県内市外専用	同一収容	10.92	21.98	10.92	1.00				2	2	1			
			異収容	10.92	21.98	10.92	1.00				2	2	1			
		県間・接続専用	区域内	10.92	21.98	10.92	1.00				1	1				
			区域外	10.92	21.98	10.92	1.00				1	1	1			
2.4Mb/s	エコノミー (タイプ2)	区域内専用	同一収容	10.92	21.98	10.92	1.06				2	1				
			異収容	10.92	21.98	10.92	1.06				2	1				
		県内市外専用	同一収容	10.92	21.98	10.92	1.06				2	2	1			
			異収容	10.92	21.98	10.92	1.06				2	2	1			
		県間・接続専用	区域内	10.92	21.98	10.92	1.06				1	1				
			区域外	10.92	21.98	10.92	1.06				1	1	1			
2.5Mb/s		区域内専用	同一収容	22.86	22.86	22.86	1.06				2	1				
			異収容	22.86	22.86	22.86	1.06				2	1				
		県内市外専用	同一収容	22.86	22.86	22.86	1.06				2	2	1			
			異収容	22.86	22.86	22.86	1.06				2	2	1			
		県間・接続専用	区域内	22.86	22.86	22.86	1.06				1	1				
			区域外	22.86	22.86	22.86	1.06				1	1	1			
2.5Mb/s	エコノミー (タイプ1)	区域内専用	同一収容	11.44	22.86	11.44	1.00				2	1				
			異収容	11.44	22.86	11.44	1.00				2	1				
		県内市外専用	同一収容	11.44	22.86	11.44	1.00				2	2	1			
			異収容	11.44	22.86	11.44	1.00				2	2	1			
		県間・接続専用	区域内	11.44	22.86	11.44	1.00				1	1				
			区域外	11.44	22.86	11.44	1.00				1	1	1			
2.5Mb/s	エコノミー (タイプ2)	区域内専用	同一収容	11.44	22.86	11.44	1.06				2	1				
			異収容	11.44	22.86	11.44	1.06				2	1				
		県内市外専用	同一収容	11.44	22.86	11.44	1.06				2	2	1			
			異収容	11.44	22.86	11.44	1.06				2	2	1			
		県間・接続専用	区域内	11.44	22.86	11.44	1.06				1	1				
			区域外	11.44	22.86	11.44	1.06				1	1	1			
2.6Mb/s		区域内専用	同一収容	23.74	23.74	23.74	1.06				2	1				
			異収容	23.74	23.74	23.74	1.06				2	1				
		県内市外専用	同一収容	23.74	23.74	23.74	1.06				2	2	1			
			異収容	23.74	23.74	23.74	1.06				2	2	1			
		県間・接続専用	区域内	23.74	23.74	23.74	1.06				1	1				
			区域外	23.74	23.74	23.74	1.06				1	1	1			
2.6Mb/s	エコノミー (タイプ1)	区域内専用	同一収容	11.94	23.74	11.94	1.00				2	1				
			異収容	11.94	23.74	11.94	1.00				2	1				
		県内市外専用	同一収容	11.94	23.74	11.94	1.00				2	2	1			
			異収容	11.94	23.74	11.94	1.00				2	2	1			
		県間・接続専用	区域内	11.94	23.74	11.94	1.00				1	1				
			区域外	11.94	23.74	11.94	1.00				1	1	1			
2.6Mb/s	エコノミー (タイプ2)	区域内専用	同一収容	11.94	23.74	11.94	1.06				2	1				
			異収容	11.94	23.74	11.94	1.06				2	1				
		県内市外専用	同一収容	11.94	23.74	11.94	1.06				2	2	1			
			異収容	11.94	23.74	11.94	1.06				2	2	1			
		県間・接続専用	区域内	11.94	23.74	11.94	1.06				1	1				
			区域外	11.94	23.74	11.94	1.06				1	1	1			
2.7Mb/s		区域内専用	同一収容	24.64	24.64	24.64	1.06				2	1				
			異収容	24.64	24.64	24.64	1.06				2	1				
		県内市外専用	同一収容	24.64	24.64	24.64	1.06				2	2	1			
			異収容	24.64	24.64	24.64	1.06				2	2	1			
		県間・接続専用	区域内	24.64	24.64	24.64	1.06				1	1				
			区域外	24.64	24.64	24.64	1.06				1	1	1			
2.7Mb/s	エコノミー (タイプ1)	区域内専用	同一収容	12.44	24.64	12.44	1.00				2	1				
			異収容	12.44	24.64	12.44	1.00				2	1				
		県内市外専用	同一収容	12.44	24.64	12.44	1.00				2	2	1			
			異収容	12.44	24.64	12.44	1.00				2	2	1			
		県間・接続専用	区域内	12.44	24.64	12.44	1.00				1	1				
			区域外	12.44	24.64	12.44	1.00				1	1	1			
2.7Mb/s	エコノミー (タイプ2)	区域内専用	同一収容	12.44	24.64	12.44	1.06				2	1				
			異収容	12.44	24.64	12.44	1.06				2	1				
		県内市外専用	同一収容	12.44	24.64	12.44	1.06				2	2	1			
			異収容	12.44	24.64	12.44	1.06				2	2	1			
		県間・接続専用	区域内	12.44	24.64	12.44	1.06				1	1				
			区域外	12.44	24.64	12.44	1.06				1	1	1			
3.0Mb/s		区域内専用	同一収容	27.30	27.30	27.30	1.06				2	1				
			異収容	27.30	27.30	27.30	1.06				2	1				
		県内市外専用	同一収容	27.30	27.30	27.30	1.06				2	2	1			
			異収容	27.30	27.30	27.30	1.06				2	2	1			
		県間・接続専用	区域内	27.30	27.30	27.30	1.06				1	1				
			区域外	27.30	27.30	27.30	1.06				1	1	1			
3.0Mb/s	エコノミー (タイプ1)	区域内専用	同一収容	13.98	27.30	13.98	1.00				2	1				
			異収容	13.98	27.30	13.98	1.00				2	1				
		県内市外専用	同一収容	13.98	27.30	13.98	1.00				2	2	1			
			異収容	13.98	27.30	13.98	1.00				2	2	1			
		県間・接続専用	区域内	13.98	27.30	13.98	1.00				1	1				
			区域外	13.98	27.30	13.98	1.00				1	1	1			

サービス	品目	グレード	専用線形態		速度換算係数				保守 換算係 数	アンバンドル別経由回数						
					MDF	SLM	CNE	CNE		CNE	MDF	SLM	SLM	CNE	CNE	CNE
					SLM	CNE	PCNE	POI		SLM	SLM	CNE	PCNE	POI		
3.0Mb/s	エコノミー (タイプ2)	区域内専用	同一収容	13.98	27.30	13.98	1.06		2	1						
			異収容	13.98	27.30	13.98	1.06		2	1						
		県内市外専用	同一収容	13.98	27.30	13.98	1.06		2	2	1					
			異収容	13.98	27.30	13.98	1.06		1	1						
3.1Mb/s		区域内専用	同一収容	28.20	28.20	28.20	1.06		2	1						
			異収容	28.20	28.20	28.20	1.06		2	1						
		県内市外専用	同一収容	28.20	28.20	28.20	1.06		2	2	1					
			異収容	28.20	28.20	28.20	1.06		1	1		1				
3.1Mb/s	エコノミー (タイプ1)	区域内専用	同一収容	14.36	28.20	14.36	1.00		2	1						
			異収容	14.36	28.20	14.36	1.00		2	1						
		県内市外専用	同一収容	14.36	28.20	14.36	1.00		2	2	1					
			異収容	14.36	28.20	14.36	1.00		1	1		1				
3.1Mb/s	エコノミー (タイプ2)	区域内専用	同一収容	14.36	28.20	14.36	1.06		2	1						
			異収容	14.36	28.20	14.36	1.06		2	1						
		県内市外専用	同一収容	14.36	28.20	14.36	1.06		2	2	1					
			異収容	14.36	28.20	14.36	1.06		1	1		1				
3.2Mb/s		区域内専用	同一収容	29.08	29.08	29.08	1.06		2	1						
			異収容	29.08	29.08	29.08	1.06		2	1						
		県内市外専用	同一収容	29.08	29.08	29.08	1.06		2	2	1					
			異収容	29.08	29.08	29.08	1.06		1	1		1				
3.2Mb/s	エコノミー (タイプ1)	区域内専用	同一収容	14.74	29.08	14.74	1.00		2	1						
			異収容	14.74	29.08	14.74	1.00		2	1						
		県内市外専用	同一収容	14.74	29.08	14.74	1.00		2	2	1					
			異収容	14.74	29.08	14.74	1.00		1	1		1				
3.2Mb/s	エコノミー (タイプ2)	区域内専用	同一収容	14.74	29.08	14.74	1.06		2	1						
			異収容	14.74	29.08	14.74	1.06		2	1						
		県内市外専用	同一収容	14.74	29.08	14.74	1.06		2	2	1					
			異収容	14.74	29.08	14.74	1.06		1	1		1				
3.3Mb/s		区域内専用	同一収容	29.98	29.98	29.98	1.06		2	1						
			異収容	29.98	29.98	29.98	1.06		2	1						
		県内市外専用	同一収容	29.98	29.98	29.98	1.06		2	2	1					
			異収容	29.98	29.98	29.98	1.06		1	1		1				
3.3Mb/s	エコノミー (タイプ1)	区域内専用	同一収容	15.12	29.98	15.12	1.00		2	1						
			異収容	15.12	29.98	15.12	1.00		2	1						
		県内市外専用	同一収容	15.12	29.98	15.12	1.00		2	2	1					
			異収容	15.12	29.98	15.12	1.00		1	1		1				
3.3Mb/s	エコノミー (タイプ2)	区域内専用	同一収容	15.12	29.98	15.12	1.06		2	1						
			異収容	15.12	29.98	15.12	1.06		2	1						
		県内市外専用	同一収容	15.12	29.98	15.12	1.06		2	2	1					
			異収容	15.12	29.98	15.12	1.06		1	1		1				
3.4Mb/s		区域内専用	同一収容	30.86	30.86	30.86	1.06		2	1						
			異収容	30.86	30.86	30.86	1.06		2	1						
		県内市外専用	同一収容	30.86	30.86	30.86	1.06		2	2	1					
			異収容	30.86	30.86	30.86	1.06		1	1		1				
3.4Mb/s	エコノミー (タイプ1)	区域内専用	同一収容	15.50	30.86	15.50	1.00		2	1						
			異収容	15.50	30.86	15.50	1.00		2	1						
		県内市外専用	同一収容	15.50	30.86	15.50	1.00		2	2	1					
			異収容	15.50	30.86	15.50	1.00		1	1		1				
3.4Mb/s	エコノミー (タイプ2)	区域内専用	同一収容	15.50	30.86	15.50	1.06		2	1						
			異収容	15.50	30.86	15.50	1.06		2	1						
		県内市外専用	同一収容	15.50	30.86	15.50	1.06		2	2	1					
			異収容	15.50	30.86	15.50	1.06		1	1		1				
3.5Mb/s		区域内専用	同一収容	31.76	31.76	31.76	1.06		2	1						
			異収容	31.76	31.76	31.76	1.06		2	1						
		県内市外専用	同一収容	31.76	31.76	31.76	1.06		2	2	1					
			異収容	31.76	31.76	31.76	1.06		1	1		1				
3.5Mb/s	エコノミー (タイプ1)	区域内専用	同一収容	15.88	31.76	15.88	1.00		2	1						
			異収容	15.88	31.76	15.88	1.00		2	1						
		県内市外専用	同一収容	15.88	31.76	15.88	1.00		2	2	1					
			異収容	15.88	31.76	15.88	1.00		1	1		1				
3.5Mb/s	エコノミー (タイプ2)	区域内専用	同一収容	15.88	31.76	15.88	1.06		2	1						
			異収容	15.88	31.76	15.88	1.06		2	1						
		県内市外専用	同一収容	15.88	31.76	15.88	1.06		2	2	1					
			異収容	15.88	31.76	15.88	1.06		1	1		1				

サービス	品目	グレード	専用線形態		速度換算係数				保守 換算係 数	アンバンドル別経由回数							
					M D F S L M	S L M C N E	C N E	C C N E S P C O N E		C N E S P O I (接 続 装 置)	M D F S L M	S L M	S L M C N E	C N E	C C N E S P O N E	C N E S P O I (接 続 装 置)	
3.6Mb/s			区域内専用	同一収容	32.64	32.64	32.64	32.64	1.06			2	1				
				異収容	32.64	32.64	32.64	32.64	1.06			2	1				
			県内市外専用	区域間・接続専用	区域内	32.64	32.64	32.64	32.64	1.06			2	2	1		
					区域外	32.64	32.64	32.64	32.64	1.06			1	1	1		
			エコノミー (タイプ1)	区域内専用	同一収容	異収容	16.26	32.64	16.26	16.26	1.00			2	1		
						異収容	16.26	32.64	16.26	16.26	1.00			2	1		
	県内市外専用	区域間・接続専用		区域内	16.26	32.64	16.26	16.26	1.00			2	2	1			
				区域外	16.26	32.64	16.26	16.26	1.00			1	1	1			
	エコノミー (タイプ2)	区域内専用		同一収容	異収容	16.26	32.64	16.26	16.26	1.06			2	1			
					異収容	16.26	32.64	16.26	16.26	1.06			2	1			
		県内市外専用	区域間・接続専用	区域内	16.26	32.64	16.26	16.26	1.06			2	2	1			
				区域外	16.26	32.64	16.26	16.26	1.06			1	1	1			
4.0Mb/s				区域内専用	同一収容	36.20	36.20	36.20	36.20	1.06			2	1			
					異収容	36.20	36.20	36.20	36.20	1.06			2	1			
	県内市外専用			区域間・接続専用	区域内	36.20	36.20	36.20	36.20	1.06			2	2	1		
					区域外	36.20	36.20	36.20	36.20	1.06			1	1	1		
	エコノミー (タイプ1)			区域内専用	同一収容	異収容	17.78	36.20	17.78	17.78	1.00			2	1		
						異収容	17.78	36.20	17.78	17.78	1.00			2	1		
		県内市外専用	区域間・接続専用	区域内	17.78	36.20	17.78	17.78	1.00			2	2	1			
				区域外	17.78	36.20	17.78	17.78	1.00			1	1	1			
		エコノミー (タイプ2)	区域内専用	同一収容	異収容	17.78	36.20	17.78	17.78	1.06			2	1			
					異収容	17.78	36.20	17.78	17.78	1.06			2	1			
	県内市外専用		区域間・接続専用	区域内	17.78	36.20	17.78	17.78	1.06			2	2	1			
				区域外	17.78	36.20	17.78	17.78	1.06			1	1	1			
4.0Mb/s				区域内専用	同一収容	36.90	36.90	36.90	36.90	1.06			2	1			
					異収容	36.90	36.90	36.90	36.90	1.06			2	1			
		県内市外専用		区域間・接続専用	区域内	36.90	36.90	36.90	36.90	1.06			2	2	1		
					区域外	36.90	36.90	36.90	36.90	1.06			1	1	1		
		エコノミー (タイプ1)		区域内専用	同一収容	異収容	18.16	36.90	18.16	18.16	1.00			2	1		
						異収容	18.16	36.90	18.16	18.16	1.00			2	1		
	県内市外専用		区域間・接続専用	区域内	18.16	36.90	18.16	18.16	1.00			2	2	1			
				区域外	18.16	36.90	18.16	18.16	1.00			1	1	1			
	エコノミー (タイプ2)		区域内専用	同一収容	異収容	18.16	36.90	18.16	18.16	1.06			2	1			
					異収容	18.16	36.90	18.16	18.16	1.06			2	1			
		県内市外専用	区域間・接続専用	区域内	18.16	36.90	18.16	18.16	1.06			2	2	1			
				区域外	18.16	36.90	18.16	18.16	1.06			1	1	1			
4.1Mb/s				区域内専用	同一収容	37.60	37.60	37.60	37.60	1.06			2	1			
					異収容	37.60	37.60	37.60	37.60	1.06			2	1			
	県内市外専用			区域間・接続専用	区域内	37.60	37.60	37.60	37.60	1.06			2	2	1		
					区域外	37.60	37.60	37.60	37.60	1.06			1	1	1		
	エコノミー (タイプ1)			区域内専用	同一収容	異収容	18.54	37.60	18.54	18.54	1.00			2	1		
						異収容	18.54	37.60	18.54	18.54	1.00			2	1		
		県内市外専用	区域間・接続専用	区域内	18.54	37.60	18.54	18.54	1.00			2	2	1			
				区域外	18.54	37.60	18.54	18.54	1.00			1	1	1			
		エコノミー (タイプ2)	区域内専用	同一収容	異収容	18.54	37.60	18.54	18.54	1.06			2	1			
					異収容	18.54	37.60	18.54	18.54	1.06			2	1			
	県内市外専用		区域間・接続専用	区域内	18.54	37.60	18.54	18.54	1.06			2	2	1			
				区域外	18.54	37.60	18.54	18.54	1.06			1	1	1			
4.2Mb/s				区域内専用	同一収容	38.30	38.30	38.30	38.30	1.06			2	1			
					異収容	38.30	38.30	38.30	38.30	1.06			2	1			
		県内市外専用		区域間・接続専用	区域内	38.30	38.30	38.30	38.30	1.06			2	2	1		
					区域外	38.30	38.30	38.30	38.30	1.06			1	1	1		
		エコノミー (タイプ1)		区域内専用	同一収容	異収容	18.92	38.30	18.92	18.92	1.00			2	1		
						異収容	18.92	38.30	18.92	18.92	1.00			2	1		
	県内市外専用		区域間・接続専用	区域内	18.92	38.30	18.92	18.92	1.00			2	2	1			
				区域外	18.92	38.30	18.92	18.92	1.00			1	1	1			
	エコノミー (タイプ2)		区域内専用	同一収容	異収容	18.92	38.30	18.92	18.92	1.06			2	1			
					異収容	18.92	38.30	18.92	18.92	1.06			2	1			
		県内市外専用	区域間・接続専用	区域内	18.92	38.30	18.92	18.92	1.06			2	2	1			
				区域外	18.92	38.30	18.92	18.92	1.06			1	1	1			
4.3Mb/s				区域内専用	同一収容	38.98	38.98	38.98	38.98	1.06			2	1			
					異収容	38.98	38.98	38.98	38.98	1.06			2	1			
	県内市外専用			区域間・接続専用	区域内	38.98	38.98	38.98	38.98	1.06			2	2	1		
					区域外	38.98	38.98	38.98	38.98	1.06			1	1	1		
	エコノミー (タイプ1)			区域内専用	同一収容	異収容	19.92	38.98	19.92	19.92	1.00			2	1		
						異収容	19.92	38.98	19.92	19.92	1.00			2	1		
県内市外専用		区域間・接続専用	区域内	19.92	38.98	19.92	19.92	1.00			2	2	1				
			区域外	19.92	38.98	19.92	19.92	1.00			1	1	1				
エコノミー (タイプ2)		区域内専用	同一収容	異収容	19.92	38.98	19.92	19.92	1.06			2	1				
				異収容	19.92	38.98	19.92	19.92	1.06			2	1				
	県内市外専用	区域間・接続専用	区域内	19.92	38.98	19.92	19.92	1.06			2	2	1				
			区域外	19.92	38.98	19.92	19.92	1.06			1	1	1				
	4.4Mb/s			区域内専用	同一収容	39.60	39.60	39.60	39.60	1.06			2	1			
					異収容	39.60	39.60	39.60	39.60	1.06			2	1			
県内市外専用				区域間・接続専用	区域内	39.60	39.60	39.60	39.60	1.06			2	2	1		
					区域外	39.60	39.60	39.60	39.60	1.06			1	1	1		

サービス	品目	グレード	専用線形態		速度換算係数					保守 換算係 数	アンバンドル別経由回数										
					M D F S L M	S L M C N E	C N E	C C N E S P C O N E	C N E S P O I (接 続 装 置)		M D F S L M	S L M	S L M C N E	C N E	C C N E S P O N E	C N E S P O I (接 続 装 置)					
7.0Mb/s			区域内専用	同一収容	55.88	55.88	55.88			1.06			2	1							
				異収容	55.88	55.88	55.88			1.06			2	1							
			県内市外専用	県間・接続専用	区域内	55.88	55.88	55.88			1.06			2	2	1					
					区域外	55.88	55.88	55.88			1.06			1	1	1					
			7.0Mb/s	エコノミー (タイプ1)	区域内専用	同一収容	27.94	55.88	27.94			1.00			2	1					
						異収容	27.94	55.88	27.94			1.00			2	1					
					県内市外専用	県間・接続専用	区域内	27.94	55.88	27.94			1.00			2	2	1			
							区域外	27.94	55.88	27.94			1.00			1	1	1			
					7.0Mb/s	エコノミー (タイプ2)	区域内専用	同一収容	27.94	55.88	27.94			1.06			2	1			
								異収容	27.94	55.88	27.94			1.06			2	1			
							県内市外専用	県間・接続専用	区域内	27.94	55.88	27.94			1.06			2	2	1	
									区域外	27.94	55.88	27.94			1.06			1	1	1	
7.1Mb/s		区域内専用					同一収容	56.26	56.26	56.26			1.06			2	1				
							異収容	56.26	56.26	56.26			1.06			2	1				
		県内市外専用					県間・接続専用	区域内	56.26	56.26	56.26			1.06			2	2	1		
								区域外	56.26	56.26	56.26			1.06			1	1	1		
		7.1Mb/s	エコノミー (タイプ1)	区域内専用			同一収容	28.14	56.26	28.14			1.00			2	1				
							異収容	28.14	56.26	28.14			1.00			2	1				
				県内市外専用			県間・接続専用	区域内	28.14	56.26	28.14			1.00			2	2	1		
								区域外	28.14	56.26	28.14			1.00			1	1	1		
				7.1Mb/s	エコノミー (タイプ2)	区域内専用	同一収容	28.14	56.26	28.14			1.06			2	1				
							異収容	28.14	56.26	28.14			1.06			2	1				
						県内市外専用	県間・接続専用	区域内	28.14	56.26	28.14			1.06			2	2	1		
								区域外	28.14	56.26	28.14			1.06			1	1	1		
7.2Mb/s						区域内専用	同一収容	56.64	56.64	56.64			1.06			2	1				
							異収容	56.64	56.64	56.64			1.06			2	1				
						県内市外専用	県間・接続専用	区域内	56.64	56.64	56.64			1.06			2	2	1		
								区域外	56.64	56.64	56.64			1.06			1	1	1		
		7.2Mb/s	エコノミー (タイプ1)			区域内専用	同一収容	28.32	56.64	28.32			1.00			2	1				
							異収容	28.32	56.64	28.32			1.00			2	1				
						県内市外専用	県間・接続専用	区域内	28.32	56.64	28.32			1.00			2	2	1		
								区域外	28.32	56.64	28.32			1.00			1	1	1		
				7.2Mb/s	エコノミー (タイプ2)	区域内専用	同一収容	28.32	56.64	28.32			1.06			2	1				
							異収容	28.32	56.64	28.32			1.06			2	1				
						県内市外専用	県間・接続専用	区域内	28.32	56.64	28.32			1.06			2	2	1		
								区域外	28.32	56.64	28.32			1.06			1	1	1		
8.0Mb/s						区域内専用	同一収容	59.70	59.70	59.70			1.06			2	1				
							異収容	59.70	59.70	59.70			1.06			2	1				
						県内市外専用	県間・接続専用	区域内	59.70	59.70	59.70			1.06			2	2	1		
								区域外	59.70	59.70	59.70			1.06			1	1	1		
		8.0Mb/s	エコノミー (タイプ1)			区域内専用	同一収容	29.84	59.70	29.84			1.00			2	1				
							異収容	29.84	59.70	29.84			1.00			2	1				
						県内市外専用	県間・接続専用	区域内	29.84	59.70	29.84			1.00			2	2	1		
								区域外	29.84	59.70	29.84			1.00			1	1	1		
				8.0Mb/s	エコノミー (タイプ2)	区域内専用	同一収容	29.84	59.70	29.84			1.06			2	1				
							異収容	29.84	59.70	29.84			1.06			2	1				
						県内市外専用	県間・接続専用	区域内	29.84	59.70	29.84			1.06			2	2	1		
								区域外	29.84	59.70	29.84			1.06			1	1	1		
8.1Mb/s						区域内専用	同一収容	60.20	60.20	60.20			1.06			2	1				
							異収容	60.20	60.20	60.20			1.06			2	1				
						県内市外専用	県間・接続専用	区域内	60.20	60.20	60.20			1.06			2	2	1		
								区域外	60.20	60.20	60.20			1.06			1	1	1		
		8.1Mb/s	エコノミー (タイプ1)			区域内専用	同一収容	30.10	60.20	30.10			1.00			2	1				
							異収容	30.10	60.20	30.10			1.00			2	1				
						県内市外専用	県間・接続専用	区域内	30.10	60.20	30.10			1.00			2	2	1		
								区域外	30.10	60.20	30.10			1.00			1	1	1		
				8.1Mb/s	エコノミー (タイプ2)	区域内専用	同一収容	30.10	60.20	30.10			1.06			2	1				
							異収容	30.10	60.20	30.10			1.06			2	1				
						県内市外専用	県間・接続専用	区域内	30.10	60.20	30.10			1.06			2	2	1		
								区域外	30.10	60.20	30.10			1.06			1	1	1		
9.0Mb/s						区域内専用	同一収容	64.78	64.78	64.78			1.06			2	1				
							異収容	64.78	64.78	64.78			1.06			2	1				
						県内市外専用	県間・接続専用	区域内	64.78	64.78	64.78			1.06			2	2	1		
								区域外	64.78	64.78	64.78			1.06			1	1	1		

サービス	品目	グレード	専用線形態		速度換算係数					保守 換算係 数	アンバンドル別経由回数					
					M D F S L M	S L M C N E	C N E	C N E S P O I	C N E S P O I (接 続 装 置)		M D F S L M	S L M	S L M C N E	C N E	C N E S P O I	C N E S P O I (接 続 装 置)
9.0Mb/s	エコノミー (タイプ1)	区域内専用	同一収容		32.38	64.78	32.38		1.00			2	1			
			異収容		32.38	64.78	32.38		1.00			2	1			
		県内市外専用		32.38	64.78	32.38		1.00			2	2	1			
		県間・接続専用	区域内		32.38	64.78	32.38		1.00			1	1			
			区域外		32.38	64.78	32.38		1.00			1	1	1		
		9.0Mb/s	エコノミー (タイプ2)	区域内専用	同一収容		32.38	64.78	32.38		1.06			2	1	
	異収容					32.38	64.78	32.38		1.06			2	1		
	県内市外専用				32.38	64.78	32.38		1.06			2	2	1		
	県間・接続専用			区域内		32.38	64.78	32.38		1.06			1	1		
		区域外		32.38	64.78	32.38		1.06			1	1	1			

サービス	品目	グレード	専用線形態	速度換算係数					保守 換算係数	アンバンドル別経由回数						
				M D F S L M	S L M C N E	C N E	C N E S P C N E	C N E S P C N E		C N E S P C N E (接 続 装 置)	M D F S L M	S L M	S L M C N E	C N E	C N E S P C N E	C N E S P C N E (接 続 装 置)
中継伝送専用機能	24ch		同一通信用建物内		24		24	24	1.06						1	
			区域内回線		24		24	24	1.06			1			1	
			区域外回線		24		24	24	1.06			1		1	1	
	48ch		同一通信用建物内		48		48	48	1.06						1	
			区域内回線		48		48	48	1.06			1			1	
			区域外回線		48		48	48	1.06			1		1	1	
	72ch		同一通信用建物内		72		72	72	1.06						1	
			区域内回線		72		72	72	1.06			1			1	
			区域外回線		72		72	72	1.06			1		1	1	
	96ch		同一通信用建物内		96		96	96	1.06						1	
			区域内回線		96		96	96	1.06			1			1	
			区域外回線		96		96	96	1.06			1		1	1	
	120ch		同一通信用建物内		120		120	120	1.06						1	
			区域内回線		120		120	120	1.06			1			1	
			区域外回線		120		120	120	1.06			1		1	1	
	144ch		同一通信用建物内		144		144	144	1.06						1	
			区域内回線		144		144	144	1.06			1			1	
			区域外回線		144		144	144	1.06			1		1	1	
	168ch		同一通信用建物内		168		168	168	1.06						1	
			区域内回線		168		168	168	1.06			1			1	
			区域外回線		168		168	168	1.06			1		1	1	
	192ch		同一通信用建物内		192		192	192	1.06						1	
			区域内回線		192		192	192	1.06			1			1	
			区域外回線		192		192	192	1.06			1		1	1	
	216ch		同一通信用建物内		216		216	216	1.06						1	
			区域内回線		216		216	216	1.06			1			1	
			区域外回線		216		216	216	1.06			1		1	1	
	240ch		同一通信用建物内		240		240	240	1.06						1	
			区域内回線		240		240	240	1.06			1			1	
			区域外回線		240		240	240	1.06			1		1	1	
	264ch		同一通信用建物内		264		264	264	1.06						1	
			区域内回線		264		264	264	1.06			1			1	
			区域外回線		264		264	264	1.06			1		1	1	
	288ch		同一通信用建物内		288		288	288	1.06						1	
			区域内回線		288		288	288	1.06			1			1	
			区域外回線		288		288	288	1.06			1		1	1	
	312ch		同一通信用建物内		308		308	308	1.06						1	
			区域内回線		308		308	308	1.06			1			1	
			区域外回線		308		308	308	1.06			1		1	1	
	336ch		同一通信用建物内		308		308	308	1.06						1	
			区域内回線		308		308	308	1.06			1			1	
			区域外回線		308		308	308	1.06			1		1	1	
	360ch		同一通信用建物内		308		308	308	1.06						1	
			区域内回線		308		308	308	1.06			1			1	
			区域外回線		308		308	308	1.06			1		1	1	
	384ch		同一通信用建物内		308		308	308	1.06						1	
			区域内回線		308		308	308	1.06			1			1	
			区域外回線		308		308	308	1.06			1		1	1	
	408ch		同一通信用建物内		308		308	308	1.06						1	
			区域内回線		308		308	308	1.06			1			1	
			区域外回線		308		308	308	1.06			1		1	1	
	432ch		同一通信用建物内		308		308	308	1.06						1	
			区域内回線		308		308	308	1.06			1			1	
			区域外回線		308		308	308	1.06			1		1	1	
	456ch		同一通信用建物内		308		308	308	1.06						1	
			区域内回線		308		308	308	1.06			1			1	
			区域外回線		308		308	308	1.06			1		1	1	
	480ch		同一通信用建物内		308		308	308	1.06						1	
			区域内回線		308		308	308	1.06			1			1	
			区域外回線		308		308	308	1.06			1		1	1	
	504ch		同一通信用建物内		308		308	308	1.06						1	
			区域内回線		308		308	308	1.06			1			1	
			区域外回線		308		308	308	1.06			1		1	1	
	528ch		同一通信用建物内		308		308	308	1.06						1	
			区域内回線		308		308	308	1.06			1			1	
			区域外回線		308		308	308	1.06			1		1	1	
	552ch		同一通信用建物内		308		308	308	1.06						1	
			区域内回線		308		308	308	1.06			1			1	
			区域外回線		308		308	308	1.06			1		1	1	
	576ch		同一通信用建物内		308		308	308	1.06						1	
			区域内回線		308		308	308	1.06			1			1	
			区域外回線		308		308	308	1.06			1		1	1	
	600ch		同一通信用建物内		308		308	308	1.06						1	
			区域内回線		308		308	308	1.06			1			1	
			区域外回線		308		308	308	1.06			1		1	1	
	624ch		同一通信用建物内		308		308	308	1.06						1	
			区域内回線		308		308	308	1.06			1			1	
			区域外回線		308		308	308	1.06			1		1	1	

サービス	品目	グレード	専用線形態	速度換算係数				保守 換算係 数	アンバンドル別経由回数							
				M D F S L M	S L M C N E	C N E	C N E S P C N E		C N E S P O I (接 続 装 置)	M D F S L M	S L M	S L M C N E	C N E	C N E S P C N E	C N E S P O I (接 続 装 置)	
648ch			同一通信用建物内	308			308	308	1.06							1
			区域内回線	308			308	308	1.06			1				1
			区域外回線	308			308	308	1.06			1		1		1
672ch			同一通信用建物内	308			308	308	1.06							1
			区域内回線	308			308	308	1.06			1				1
			区域外回線	308			308	308	1.06			1		1		1
696ch			同一通信用建物内	332			332	332	1.06							1
			区域内回線	332			332	332	1.06			1				1
			区域外回線	332			332	332	1.06			1		1		1
720ch			同一通信用建物内	356			356	356	1.06							1
			区域内回線	356			356	356	1.06			1				1
			区域外回線	356			356	356	1.06			1		1		1
744ch			同一通信用建物内	380			380	380	1.06							1
			区域内回線	380			380	380	1.06			1				1
			区域外回線	380			380	380	1.06			1		1		1
768ch			同一通信用建物内	404			404	404	1.06							1
			区域内回線	404			404	404	1.06			1				1
			区域外回線	404			404	404	1.06			1		1		1
792ch			同一通信用建物内	428			428	428	1.06							1
			区域内回線	428			428	428	1.06			1				1
			区域外回線	428			428	428	1.06			1		1		1
816ch			同一通信用建物内	452			452	452	1.06							1
			区域内回線	452			452	452	1.06			1				1
			区域外回線	452			452	452	1.06			1		1		1
840ch			同一通信用建物内	476			476	476	1.06							1
			区域内回線	476			476	476	1.06			1				1
			区域外回線	476			476	476	1.06			1		1		1
864ch			同一通信用建物内	500			500	500	1.06							1
			区域内回線	500			500	500	1.06			1				1
			区域外回線	500			500	500	1.06			1		1		1
888ch			同一通信用建物内	524			524	524	1.06							1
			区域内回線	524			524	524	1.06			1				1
			区域外回線	524			524	524	1.06			1		1		1
912ch			同一通信用建物内	548			548	548	1.06							1
			区域内回線	548			548	548	1.06			1				1
			区域外回線	548			548	548	1.06			1		1		1
936ch			同一通信用建物内	553			553	553	1.06							1
			区域内回線	553			553	553	1.06			1				1
			区域外回線	553			553	553	1.06			1		1		1
960ch			同一通信用建物内	553			553	553	1.06							1
			区域内回線	553			553	553	1.06			1				1
			区域外回線	553			553	553	1.06			1		1		1
984ch			同一通信用建物内	553			553	553	1.06							1
			区域内回線	553			553	553	1.06			1				1
			区域外回線	553			553	553	1.06			1		1		1
1008ch			同一通信用建物内	553			553	553	1.06							1
			区域内回線	553			553	553	1.06			1				1
			区域外回線	553			553	553	1.06			1		1		1
1032ch			同一通信用建物内	553			553	553	1.06							1
			区域内回線	553			553	553	1.06			1				1
			区域外回線	553			553	553	1.06			1		1		1
1056ch			同一通信用建物内	553			553	553	1.06							1
			区域内回線	553			553	553	1.06			1				1
			区域外回線	553			553	553	1.06			1		1		1
1080ch			同一通信用建物内	553			553	553	1.06							1
			区域内回線	553			553	553	1.06			1				1
			区域外回線	553			553	553	1.06			1		1		1
1104ch			同一通信用建物内	553			553	553	1.06							1
			区域内回線	553			553	553	1.06			1				1
			区域外回線	553			553	553	1.06			1		1		1
1128ch			同一通信用建物内	553			553	553	1.06							1
			区域内回線	553			553	553	1.06			1				1
			区域外回線	553			553	553	1.06			1		1		1
1152ch			同一通信用建物内	553			553	553	1.06							1
			区域内回線	553			553	553	1.06			1				1
			区域外回線	553			553	553	1.06			1		1		1
1176ch			同一通信用建物内	553			553	553	1.06							1
			区域内回線	553			553	553	1.06			1				1
			区域外回線	553			553	553	1.06			1		1		1
1200ch			同一通信用建物内	553			553	553	1.06							1
			区域内回線	553			553	553	1.06			1				1
			区域外回線	553			553	553	1.06			1		1		1
1224ch			同一通信用建物内	553			553	553	1.06							1
			区域内回線	553			553	553	1.06			1				1
			区域外回線	553			553	553	1.06			1		1		1
1248ch			同一通信用建物内	553			553	553	1.06							1
			区域内回線	553			553	553	1.06			1				1
			区域外回線	553			553	553	1.06			1		1		1

サービス	品目	グレード	専用線形態	速度換算係数				保守 換算係 数	アンバンドル別経由回数							
				M D F S L M	S L M C N E	C N E	C N E S P C N E		C N E S P O I (接 続 装 置)	M D F S L M	S L M	S L M C N E	C N E	C N E S P C N E	C N E S P O I (接 続 装 置)	
	1272ch		同一通信用建物内		553		553	553	1.06							1
			区域内回線		553		553	553	1.06			1				1
			区域外回線		553		553	553	1.06			1			1	1
	1296ch		同一通信用建物内		553		553	553	1.06							1
			区域内回線		553		553	553	1.06			1				1
			区域外回線		553		553	553	1.06			1			1	1
	1320ch		同一通信用建物内		553		553	553	1.06							1
			区域内回線		553		553	553	1.06			1				1
			区域外回線		553		553	553	1.06			1			1	1
	1344ch		同一通信用建物内		553		553	553	1.06							1
			区域内回線		553		553	553	1.06			1				1
			区域外回線		553		553	553	1.06			1			1	1
	1368ch		同一通信用建物内		553		553	553	1.06							1
			区域内回線		553		553	553	1.06			1				1
			区域外回線		553		553	553	1.06			1			1	1
	1392ch		同一通信用建物内		553		553	553	1.06							1
			区域内回線		553		553	553	1.06			1				1
			区域外回線		553		553	553	1.06			1			1	1
	1416ch		同一通信用建物内		553		553	553	1.06							1
			区域内回線		553		553	553	1.06			1				1
			区域外回線		553		553	553	1.06			1			1	1
	1440ch		同一通信用建物内		553		553	553	1.06							1
			区域内回線		553		553	553	1.06			1				1
			区域外回線		553		553	553	1.06			1			1	1
	1464ch		同一通信用建物内		553		553	553	1.06							1
			区域内回線		553		553	553	1.06			1				1
			区域外回線		553		553	553	1.06			1			1	1
	1488ch		同一通信用建物内		553		553	553	1.06							1
			区域内回線		553		553	553	1.06			1				1
			区域外回線		553		553	553	1.06			1			1	1
	1512ch		同一通信用建物内		553		553	553	1.06							1
			区域内回線		553		553	553	1.06			1				1
			区域外回線		553		553	553	1.06			1			1	1
	1536ch		同一通信用建物内		553		553	553	1.06							1
			区域内回線		553		553	553	1.06			1				1
			区域外回線		553		553	553	1.06			1			1	1
	1560ch		同一通信用建物内		553		553	553	1.06							1
			区域内回線		553		553	553	1.06			1				1
			区域外回線		553		553	553	1.06			1			1	1
	1584ch		同一通信用建物内		553		553	553	1.06							1
			区域内回線		553		553	553	1.06			1				1
			区域外回線		553		553	553	1.06			1			1	1
	1608ch		同一通信用建物内		553		553	553	1.06							1
			区域内回線		553		553	553	1.06			1				1
			区域外回線		553		553	553	1.06			1			1	1
	1632ch		同一通信用建物内		553		553	553	1.06							1
			区域内回線		553		553	553	1.06			1				1
			区域外回線		553		553	553	1.06			1			1	1
	1656ch		同一通信用建物内		553		553	553	1.06							1
			区域内回線		553		553	553	1.06			1				1
			区域外回線		553		553	553	1.06			1			1	1
	1680ch		同一通信用建物内		553		553	553	1.06							1
			区域内回線		553		553	553	1.06			1				1
			区域外回線		553		553	553	1.06			1			1	1
	1704ch		同一通信用建物内		553		553	553	1.06							1
			区域内回線		553		553	553	1.06			1				1
			区域外回線		553		553	553	1.06			1			1	1
	1728ch		同一通信用建物内		553		553	553	1.06							1
			区域内回線		553		553	553	1.06			1				1
			区域外回線		553		553	553	1.06			1			1	1
	1752ch		同一通信用建物内		553		553	553	1.06							1
			区域内回線		553		553	553	1.06			1				1
			区域外回線		553		553	553	1.06			1			1	1
	1776ch		同一通信用建物内		553		553	553	1.06							1
			区域内回線		553		553	553	1.06			1				1
			区域外回線		553		553	553	1.06			1			1	1
	1800ch		同一通信用建物内		553		553	553	1.06							1
			区域内回線		553		553	553	1.06			1				1
			区域外回線		553		553	553	1.06			1			1	1
	1824ch		同一通信用建物内		553		553	553	1.06							1
			区域内回線		553		553	553	1.06			1				1
			区域外回線		553		553	553	1.06			1			1	1
	1848ch		同一通信用建物内		553		553	553	1.06							1
			区域内回線		553		553	553	1.06			1				1
			区域外回線		553		553	553	1.06			1			1	1
	1872ch		同一通信用建物内		553		553	553	1.06							1
			区域内回線		553		553	553	1.06			1				1
			区域外回線		553		553	553	1.06			1			1	1

サービス	品目	グレード	専用線形態	速度換算係数				保守 換算係 数	アンバンドル別経由回数							
				M D F S L M	S L M C N E	C N E	C N E S P C N E		C N E S P O I (接 続 装 置)	M D F S L M	S L M	S L M C N E	C N E	C N E S P C N E	C N E S P O I (接 続 装 置)	
1896ch			同一通信用建物内		553		553	553	1.06							1
			区域内回線		553		553	553	1.06			1				1
			区域外回線		553		553	553	1.06			1		1		1
1920ch			同一通信用建物内		553		553	553	1.06							1
			区域内回線		553		553	553	1.06			1				1
			区域外回線		553		553	553	1.06			1		1		1
1944ch			同一通信用建物内		553		553	553	1.06							1
			区域内回線		553		553	553	1.06			1				1
			区域外回線		553		553	553	1.06			1		1		1
1968ch			同一通信用建物内		553		553	553	1.06							1
			区域内回線		553		553	553	1.06			1				1
			区域外回線		553		553	553	1.06			1		1		1
1992ch			同一通信用建物内		553		553	553	1.06							1
			区域内回線		553		553	553	1.06			1				1
			区域外回線		553		553	553	1.06			1		1		1
2016ch			同一通信用建物内		553		553	553	1.06							1
			区域内回線		553		553	553	1.06			1				1
			区域外回線		553		553	553	1.06			1		1		1
2040ch			同一通信用建物内		577		577	577	1.06							1
			区域内回線		577		577	577	1.06			1				1
			区域外回線		577		577	577	1.06			1		1		1
2064ch			同一通信用建物内		601		601	601	1.06							1
			区域内回線		601		601	601	1.06			1				1
			区域外回線		601		601	601	1.06			1		1		1
2088ch			同一通信用建物内		625		625	625	1.06							1
			区域内回線		625		625	625	1.06			1				1
			区域外回線		625		625	625	1.06			1		1		1
2112ch			同一通信用建物内		649		649	649	1.06							1
			区域内回線		649		649	649	1.06			1				1
			区域外回線		649		649	649	1.06			1		1		1
2136ch			同一通信用建物内		673		673	673	1.06							1
			区域内回線		673		673	673	1.06			1				1
			区域外回線		673		673	673	1.06			1		1		1
2160ch			同一通信用建物内		697		697	697	1.06							1
			区域内回線		697		697	697	1.06			1				1
			区域外回線		697		697	697	1.06			1		1		1
2184ch			同一通信用建物内		721		721	721	1.06							1
			区域内回線		721		721	721	1.06			1				1
			区域外回線		721		721	721	1.06			1		1		1
2208ch			同一通信用建物内		745		745	745	1.06							1
			区域内回線		745		745	745	1.06			1				1
			区域外回線		745		745	745	1.06			1		1		1
2232ch			同一通信用建物内		769		769	769	1.06							1
			区域内回線		769		769	769	1.06			1				1
			区域外回線		769		769	769	1.06			1		1		1
2256ch			同一通信用建物内		793		793	793	1.06							1
			区域内回線		793		793	793	1.06			1				1
			区域外回線		793		793	793	1.06			1		1		1
2280ch			同一通信用建物内		817		817	817	1.06							1
			区域内回線		817		817	817	1.06			1				1
			区域外回線		817		817	817	1.06			1		1		1
2304ch			同一通信用建物内		841		841	841	1.06							1
			区域内回線		841		841	841	1.06			1				1
			区域外回線		841		841	841	1.06			1		1		1
2328ch			同一通信用建物内		861		861	861	1.06							1
			区域内回線		861		861	861	1.06			1				1
			区域外回線		861		861	861	1.06			1		1		1
2352ch			同一通信用建物内		861		861	861	1.06							1
			区域内回線		861		861	861	1.06			1				1
			区域外回線		861		861	861	1.06			1		1		1
2376ch			同一通信用建物内		861		861	861	1.06							1
			区域内回線		861		861	861	1.06			1				1
			区域外回線		861		861	861	1.06			1		1		1
2400ch			同一通信用建物内		861		861	861	1.06							1
			区域内回線		861		861	861	1.06			1				1
			区域外回線		861		861	861	1.06			1		1		1
2424ch			同一通信用建物内		861		861	861	1.06							1
			区域内回線		861		861	861	1.06			1				1
			区域外回線		861		861	861	1.06			1		1		1
2448ch			同一通信用建物内		861		861	861	1.06							1
			区域内回線		861		861	861	1.06			1				1
			区域外回線		861		861	861	1.06			1		1		1
2472ch			同一通信用建物内		861		861	861	1.06							1
			区域内回線		861		861	861	1.06			1				1
			区域外回線		861		861	861	1.06			1		1		1
2496ch			同一通信用建物内		861		861	861	1.06							1
			区域内回線		861		861	861	1.06			1				1
			区域外回線		861		861	861	1.06			1		1		1

サービス	品目	グレード	専用線形態	速度換算係数				保守 換算係数	アンバンドル別経由回数						
				MDF	SLM	CNE	CNE		CNE	MDF	SLM	SLM	CNE	CNE	CNE
				SLM	CNE	PCNE	PCNE		(接続装置) POI	SLM	SLM	CNE	PCNE	PCNE	(接続装置) POI
2520ch	同一通信用建物内		861			861	861	1.06							1
	区域内回線		861			861	861	1.06			1				1
	区域外回線		861			861	861	1.06			1		1		1
2544ch	同一通信用建物内		861			861	861	1.06							1
	区域内回線		861			861	861	1.06			1				1
	区域外回線		861			861	861	1.06			1		1		1
2568ch	同一通信用建物内		861			861	861	1.06							1
	区域内回線		861			861	861	1.06			1				1
	区域外回線		861			861	861	1.06			1		1		1
2592ch	同一通信用建物内		861			861	861	1.06							1
	区域内回線		861			861	861	1.06			1				1
	区域外回線		861			861	861	1.06			1		1		1
2616ch	同一通信用建物内		861			861	861	1.06							1
	区域内回線		861			861	861	1.06			1				1
	区域外回線		861			861	861	1.06			1		1		1
2640ch	同一通信用建物内		861			861	861	1.06							1
	区域内回線		861			861	861	1.06			1				1
	区域外回線		861			861	861	1.06			1		1		1
2664ch	同一通信用建物内		861			861	861	1.06							1
	区域内回線		861			861	861	1.06			1				1
	区域外回線		861			861	861	1.06			1		1		1
2688ch	同一通信用建物内		861			861	861	1.06							1
	区域内回線		861			861	861	1.06			1				1
	区域外回線		861			861	861	1.06			1		1		1
2712ch	同一通信用建物内		885			885	885	1.06							1
	区域内回線		885			885	885	1.06			1				1
	区域外回線		885			885	885	1.06			1		1		1
2736ch	同一通信用建物内		909			909	909	1.06							1
	区域内回線		909			909	909	1.06			1				1
	区域外回線		909			909	909	1.06			1		1		1
2760ch	同一通信用建物内		933			933	933	1.06							1
	区域内回線		933			933	933	1.06			1				1
	区域外回線		933			933	933	1.06			1		1		1
2784ch	同一通信用建物内		957			957	957	1.06							1
	区域内回線		957			957	957	1.06			1				1
	区域外回線		957			957	957	1.06			1		1		1
2808ch	同一通信用建物内		981			981	981	1.06							1
	区域内回線		981			981	981	1.06			1				1
	区域外回線		981			981	981	1.06			1		1		1
2832ch	同一通信用建物内		1,005			1,005	1,005	1.06							1
	区域内回線		1,005			1,005	1,005	1.06			1				1
	区域外回線		1,005			1,005	1,005	1.06			1		1		1
2856ch	同一通信用建物内		1,029			1,029	1,029	1.06							1
	区域内回線		1,029			1,029	1,029	1.06			1				1
	区域外回線		1,029			1,029	1,029	1.06			1		1		1
2880ch	同一通信用建物内		1,053			1,053	1,053	1.06							1
	区域内回線		1,053			1,053	1,053	1.06			1				1
	区域外回線		1,053			1,053	1,053	1.06			1		1		1
2904ch	同一通信用建物内		1,077			1,077	1,077	1.06							1
	区域内回線		1,077			1,077	1,077	1.06			1				1
	区域外回線		1,077			1,077	1,077	1.06			1		1		1
2928ch	同一通信用建物内		1,101			1,101	1,101	1.06							1
	区域内回線		1,101			1,101	1,101	1.06			1				1
	区域外回線		1,101			1,101	1,101	1.06			1		1		1
2952ch	同一通信用建物内		1,106			1,106	1,106	1.06							1
	区域内回線		1,106			1,106	1,106	1.06			1				1
	区域外回線		1,106			1,106	1,106	1.06			1		1		1
2976ch	同一通信用建物内		1,106			1,106	1,106	1.06							1
	区域内回線		1,106			1,106	1,106	1.06			1				1
	区域外回線		1,106			1,106	1,106	1.06			1		1		1
3000ch	同一通信用建物内		1,106			1,106	1,106	1.06							1
	区域内回線		1,106			1,106	1,106	1.06			1				1
	区域外回線		1,106			1,106	1,106	1.06			1		1		1
3024ch	同一通信用建物内		1,106			1,106	1,106	1.06							1
	区域内回線		1,106			1,106	1,106	1.06			1				1
	区域外回線		1,106			1,106	1,106	1.06			1		1		1
3048ch	同一通信用建物内		1,106			1,106	1,106	1.06							1
	区域内回線		1,106			1,106	1,106	1.06			1				1
	区域外回線		1,106			1,106	1,106	1.06			1		1		1
3072ch	同一通信用建物内		1,106			1,106	1,106	1.06							1
	区域内回線		1,106			1,106	1,106	1.06			1				1
	区域外回線		1,106			1,106	1,106	1.06			1		1		1
3096ch	同一通信用建物内		1,106			1,106	1,106	1.06							1
	区域内回線		1,106			1,106	1,106	1.06			1				1
	区域外回線		1,106			1,106	1,106	1.06			1		1		1
3120ch	同一通信用建物内		1,106			1,106	1,106	1.06							1
	区域内回線		1,106			1,106	1,106	1.06			1				1
	区域外回線		1,106			1,106	1,106	1.06			1		1		1

サービス	品目	グレード	専用線形態	速度換算係数					保守 換算係 数	アンバンドル別経由回数					
				M D F S L M	S L M C N E	C N E	C N E S P O N E	C N E S P O N E (接 続 装 置)		C N E S P O I	M D F S L M	S L M	S L M C N E	C N E	C N E S P O N E
	4944ch		同一通信用建物内		1,654		1,654	1,654	1.06						1
			区域内回線		1,654		1,654	1,654	1.06			1			1
			区域外回線		1,654		1,654	1,654	1.06			1		1	1
	5136ch		同一通信用建物内		1,659		1,659	1,659	1.06						1
			区域内回線		1,659		1,659	1,659	1.06			1			1
			区域外回線		1,659		1,659	1,659	1.06			1		1	1
	7464ch		同一通信用建物内		2,212		2,212	2,212	1.06						1
			区域内回線		2,212		2,212	2,212	1.06			1			1
			区域外回線		2,212		2,212	2,212	1.06			1		1	1

.料金設定に使用した回線数

3.データ伝送機能の料金設定に使用した機能別回線数

データ伝送機能の品目別契約回線数、速度換算係数およびアンバンドル別経由回線数

品目	上限 伝送速度	最低 伝送速度	接続形態		契約回線数	速度換算係数	アンバンドル別経由回数				
							端末系交換 設備	端末系交換 設備～中継 系交換設備 伝送路	中継系交換 設備	中継系交換 設備～中継 系交換設備 及び中継系 交換設備～ 相互接続点 伝送路	
タイプ1 のもの	クラス1 のもの	64kb/s	区域内	同一収容	212	1.00	0.5	0.0	0.0	0.0	
				異収容	428	1.00	1.0	1.0	0.5	0.0	
			県内市外	同一収容	940	1.00	1.0	1.0	1.0	1.0	
				異収容	14	1.00	1.0	1.0	1.0	1.0	
			県間・接続	区域内	14	1.00	1.0	1.0	1.0	1.0	
				区域外	14	1.00	1.0	1.0	1.0	1.0	
		128kb/s	区域内	同一収容	100	2.05	0.5	0.0	0.0	0.0	
				異収容	348	2.05	1.0	1.0	0.5	0.0	
			県内市外	同一収容	450	2.05	1.0	1.0	1.0	0.5	
				異収容	8	2.05	1.0	1.0	1.0	1.0	
			県間・接続	区域内	8	2.05	1.0	1.0	1.0	1.0	
				区域外	8	2.05	1.0	1.0	1.0	1.0	
		192kb/s	区域内	同一収容	40	3.07	0.5	0.0	0.0	0.0	
				異収容	92	3.07	1.0	1.0	0.5	0.0	
			県内市外	同一収容	152	3.07	1.0	1.0	1.0	0.5	
				異収容	3	3.07	1.0	1.0	1.0	1.0	
			県間・接続	区域内	3	3.07	1.0	1.0	1.0	1.0	
				区域外	3	3.07	1.0	1.0	1.0	1.0	
		256kb/s	区域内	同一収容	18	4.10	0.5	0.0	0.0	0.0	
				異収容	76	4.10	1.0	1.0	0.5	0.0	
			県内市外	同一収容	56	4.10	1.0	1.0	1.0	0.5	
				異収容	4	4.10	1.0	1.0	1.0	1.0	
			県間・接続	区域内	4	4.10	1.0	1.0	1.0	1.0	
				区域外	4	4.10	1.0	1.0	1.0	1.0	
		384kb/s	区域内	同一収容	18	6.14	0.5	0.0	0.0	0.0	
				異収容	14	6.14	1.0	1.0	0.5	0.0	
			県内市外	同一収容	116	6.14	1.0	1.0	1.0	0.5	
				異収容	3	6.14	1.0	1.0	1.0	1.0	
			県間・接続	区域内	3	6.14	1.0	1.0	1.0	1.0	
				区域外	3	6.14	1.0	1.0	1.0	1.0	
		500kb/s	区域内	同一収容	44	8.00	0.5	0.0	0.0	0.0	
				異収容	254	8.00	1.0	1.0	0.5	0.0	
			県内市外	同一収容	172	8.00	1.0	1.0	1.0	0.5	
				異収容	43	8.00	1.0	1.0	1.0	1.0	
			県間・接続	区域内	43	8.00	1.0	1.0	1.0	1.0	
				区域外	17	8.00	1.0	1.0	1.0	1.0	
		1Mb/s	区域内	同一収容	32	16.00	0.5	0.0	0.0	0.0	
				異収容	80	16.00	1.0	1.0	0.5	0.0	
			県内市外	同一収容	86	16.00	1.0	1.0	1.0	0.5	
				異収容	51	16.00	1.0	1.0	1.0	1.0	
			県間・接続	区域内	51	16.00	1.0	1.0	1.0	1.0	
				区域外	28	16.00	1.0	1.0	1.0	1.0	
		2Mb/s	区域内	同一収容	38	29.00	0.5	0.0	0.0	0.0	
				異収容	92	29.00	1.0	1.0	0.5	0.0	
			県内市外	同一収容	58	29.00	1.0	1.0	1.0	0.5	
				異収容	21	29.00	1.0	1.0	1.0	1.0	
			県間・接続	区域内	21	29.00	1.0	1.0	1.0	1.0	
				区域外	4	29.00	1.0	1.0	1.0	1.0	
クラス2 のもの	クラス2 のもの	500kb/s	100kb/s	区域内	同一収容	156	2.02	0.5	0.0	0.0	
					異収容	464	2.02	1.0	1.0	0.5	0.0
			県内市外	同一収容	572	2.02	1.0	1.0	1.0	0.5	
				異収容	26	2.02	1.0	1.0	1.0	1.0	
			県間・接続	区域内	26	2.02	1.0	1.0	1.0	1.0	
				区域外	10	2.02	1.0	1.0	1.0	1.0	
		300kb/s	区域内	同一収容	42	5.01	0.5	0.0	0.0	0.0	
				異収容	184	5.01	1.0	1.0	0.5	0.0	
			県内市外	同一収容	286	5.01	1.0	1.0	1.0	0.5	
				異収容	22	5.01	1.0	1.0	1.0	1.0	
			県間・接続	区域内	22	5.01	1.0	1.0	1.0	1.0	
				区域外	21	5.01	1.0	1.0	1.0	1.0	
		1Mb/s	100kb/s	区域内	同一収容	286	2.54	0.5	0.0	0.0	0.0
					異収容	698	2.54	1.0	1.0	0.5	0.0
			県内市外	同一収容	1,228	2.54	1.0	1.0	1.0	0.5	
				異収容	43	2.54	1.0	1.0	1.0	1.0	
			県間・接続	区域内	43	2.54	1.0	1.0	1.0	1.0	
				区域外	61	2.54	1.0	1.0	1.0	1.0	
		500kb/s	区域内	同一収容	94	8.52	0.5	0.0	0.0	0.0	
				異収容	262	8.52	1.0	1.0	0.5	0.0	
			県内市外	同一収容	312	8.52	1.0	1.0	1.0	0.5	
				異収容	40	8.52	1.0	1.0	1.0	1.0	
			県間・接続	区域内	40	8.52	1.0	1.0	1.0	1.0	
				区域外	17	8.52	1.0	1.0	1.0	1.0	
		2Mb/s	200kb/s	区域内	同一収容	90	4.92	0.5	0.0	0.0	0.0
					異収容	404	4.92	1.0	1.0	0.5	0.0
			県内市外	同一収容	804	4.92	1.0	1.0	1.0	0.5	
				異収容	10	4.92	1.0	1.0	1.0	1.0	
			県間・接続	区域内	10	4.92	1.0	1.0	1.0	1.0	
				区域外	11	4.92	1.0	1.0	1.0	1.0	
		1Mb/s	区域内	同一収容	92	17.04	0.5	0.0	0.0	0.0	
				異収容	358	17.04	1.0	1.0	0.5	0.0	
			県内市外	同一収容	190	17.04	1.0	1.0	1.0	0.5	
				異収容	40	17.04	1.0	1.0	1.0	1.0	
			県間・接続	区域内	40	17.04	1.0	1.0	1.0	1.0	
				区域外	16	17.04	1.0	1.0	1.0	1.0	

品目	上限 伝送速度	最低 伝送速度	接続形態		契約回線数	速度換算係数	アンバンドル別経由回数				
							端末系交換 設備	端末系交換 設備～中継 系交換設備 伝送路	中継系交換 設備	中継系交換 設備～中継 系交換設備 及び中継系 交換設備～ 相互接続点 伝送路	
	3Mb/s	300kb/s	区域内	同一収容	46	7.32	0.5	0.0	0.0	0.0	
				異収容	320	7.32	1.0	1.0	0.5	0.0	
			県内市外			426	7.32	1.0	1.0	1.0	0.5
			県間・接続	区域内	8	7.32	1.0	1.0	1.0	0.0	
				区域外	4	7.32	1.0	1.0	1.0	1.0	
		1.5Mb/s	区域内	同一収容	26	23.96	0.5	0.0	0.0	0.0	
				異収容	130	23.96	1.0	1.0	0.5	0.0	
			県内市外			118	23.96	1.0	1.0	1.0	0.5
			県間・接続	区域内	24	23.96	1.0	1.0	1.0	0.0	
				区域外	10	23.96	1.0	1.0	1.0	1.0	
	4Mb/s	400kb/s	区域内	同一収容	10	9.74	0.5	0.0	0.0	0.0	
				異収容	24	9.74	1.0	1.0	0.5	0.0	
			県内市外			40	9.74	1.0	1.0	1.0	0.5
			県間・接続	区域内	1	9.74	1.0	1.0	1.0	0.0	
				区域外		9.74	1.0	1.0	1.0	1.0	
		2Mb/s	区域内	同一収容	6	30.89	0.5	0.0	0.0	0.0	
				異収容	32	30.89	1.0	1.0	0.5	0.0	
			県内市外			58	30.89	1.0	1.0	1.0	0.5
			県間・接続	区域内	2	30.89	1.0	1.0	1.0	0.0	
				区域外	2	30.89	1.0	1.0	1.0	1.0	
	5Mb/s	500kb/s	区域内	同一収容	6	12.06	0.5	0.0	0.0	0.0	
				異収容	44	12.06	1.0	1.0	0.5	0.0	
			県内市外			60	12.06	1.0	1.0	1.0	0.5
			県間・接続	区域内	5	12.06	1.0	1.0	1.0	0.0	
				区域外		12.06	1.0	1.0	1.0	1.0	
		2.5Mb/s	区域内	同一収容	2	38.34	0.5	0.0	0.0	0.0	
				異収容	12	38.34	1.0	1.0	0.5	0.0	
			県内市外			30	38.34	1.0	1.0	1.0	0.5
			県間・接続	区域内	3	38.34	1.0	1.0	1.0	0.0	
				区域外	3	38.34	1.0	1.0	1.0	1.0	
	6Mb/s	600kb/s	区域内	同一収容	4	14.36	0.5	0.0	0.0	0.0	
				異収容	22	14.36	1.0	1.0	0.5	0.0	
			県内市外			22	14.36	1.0	1.0	1.0	0.5
			県間・接続	区域内	1	14.36	1.0	1.0	1.0	0.0	
				区域外		14.36	1.0	1.0	1.0	1.0	
		3Mb/s	区域内	同一収容		45.80	0.5	0.0	0.0	0.0	
				異収容	22	45.80	1.0	1.0	0.5	0.0	
			県内市外			38	45.80	1.0	1.0	1.0	0.5
			県間・接続	区域内	56	45.80	1.0	1.0	1.0	0.0	
				区域外	19	45.80	1.0	1.0	1.0	1.0	
	7Mb/s	700kb/s	区域内	同一収容	2	16.60	0.5	0.0	0.0	0.0	
				異収容	32	16.60	1.0	1.0	0.5	0.0	
			県内市外			10	16.60	1.0	1.0	1.0	0.5
			県間・接続	区域内		16.60	1.0	1.0	1.0	0.0	
				区域外		16.60	1.0	1.0	1.0	1.0	
		3.5Mb/s	区域内	同一収容	6	53.25	0.5	0.0	0.0	0.0	
				異収容	6	53.25	1.0	1.0	0.5	0.0	
			県内市外			20	53.25	1.0	1.0	1.0	0.5
			県間・接続	区域内	1	53.25	1.0	1.0	1.0	0.0	
				区域外		53.25	1.0	1.0	1.0	1.0	
8Mb/s	800kb/s	区域内	同一収容	2	18.60	0.5	0.0	0.0	0.0		
			異収容	10	18.60	1.0	1.0	0.5	0.0		
		県内市外			14	18.60	1.0	1.0	1.0	0.5	
		県間・接続	区域内		18.60	1.0	1.0	1.0	0.0		
			区域外		18.60	1.0	1.0	1.0	1.0		
	4Mb/s	区域内	同一収容		60.71	0.5	0.0	0.0	0.0		
			異収容	6	60.71	1.0	1.0	0.5	0.0		
		県内市外			16	60.71	1.0	1.0	1.0	0.5	
		県間・接続	区域内		60.71	1.0	1.0	1.0	0.0		
			区域外		60.71	1.0	1.0	1.0	1.0		
9Mb/s	900kb/s	区域内	同一収容	2	20.56	0.5	0.0	0.0	0.0		
			異収容	6	20.56	1.0	1.0	0.5	0.0		
		県内市外				20.56	1.0	1.0	1.0	0.5	
		県間・接続	区域内		20.56	1.0	1.0	1.0	0.0		
			区域外		20.56	1.0	1.0	1.0	1.0		
	4.5Mb/s	区域内	同一収容		66.56	0.5	0.0	0.0	0.0		
			異収容		66.56	1.0	1.0	0.5	0.0		
		県内市外			6	66.56	1.0	1.0	1.0	0.5	
		県間・接続	区域内		66.56	1.0	1.0	1.0	0.0		
			区域外		66.56	1.0	1.0	1.0	1.0		
10Mb/s	1Mb/s	区域内	同一収容	6	22.63	0.5	0.0	0.0	0.0		
			異収容	44	22.63	1.0	1.0	0.5	0.0		
		県内市外			32	22.63	1.0	1.0	1.0	0.5	
		県間・接続	区域内	6	22.63	1.0	1.0	1.0	0.0		
			区域外	1	22.63	1.0	1.0	1.0	1.0		
	5Mb/s	区域内	同一収容	4	72.42	0.5	0.0	0.0	0.0		
			異収容	12	72.42	1.0	1.0	0.5	0.0		
		県内市外			44	72.42	1.0	1.0	1.0	0.5	
		県間・接続	区域内	13	72.42	1.0	1.0	1.0	0.0		
			区域外	8	72.42	1.0	1.0	1.0	1.0		

品目	上限 伝送速度	最低 伝送速度	接続形態		契約回線数	速度換算係数	アンバンドル別経由回数						
							端末系交換 設備	端末系交換 設備～中継 系交換設備 伝送路	中継系交換 設備	中継系交換 設備～中継 系交換設備 及び中継系 交換設備～ 相互接続点 伝送路			
タイプ2 のもの	クラス1 のもの	64kb/s	区域内	同一収容	2	1.00	1.0	1.0	1.0	0.0			
				異収容		1.00	1.0	1.0	1.0	0.0			
			県内市外	県間・接続	区域内	16	1.00	1.0	1.0	1.0	1.0		
					区域外		1.00	1.0	1.0	1.0	0.0		
			128kb/s	区域内	同一収容	1	2.05	1.0	1.0	1.0	0.0		
					異収容		2.05	1.0	1.0	1.0	0.0		
		県内市外		県間・接続	区域内	3	2.05	1.0	1.0	1.0	1.0		
					区域外		2.05	1.0	1.0	1.0	0.0		
		192kb/s		区域内	同一収容	1	3.07	1.0	1.0	1.0	0.0		
					異収容		3.07	1.0	1.0	1.0	0.0		
			県内市外	県間・接続	区域内	1	3.07	1.0	1.0	1.0	1.0		
					区域外		3.07	1.0	1.0	1.0	0.0		
			256kb/s	区域内	同一収容	1	4.10	1.0	1.0	1.0	0.0		
					異収容		4.10	1.0	1.0	1.0	0.0		
		県内市外		県間・接続	区域内	1	4.10	1.0	1.0	1.0	1.0		
					区域外		4.10	1.0	1.0	1.0	0.0		
		384kb/s		区域内	同一収容	1	6.14	1.0	1.0	1.0	0.0		
					異収容		6.14	1.0	1.0	1.0	0.0		
			県内市外	県間・接続	区域内	1	6.14	1.0	1.0	1.0	1.0		
					区域外		6.14	1.0	1.0	1.0	0.0		
			500kb/s	区域内	同一収容	2	8.00	1.0	1.0	1.0	0.0		
					異収容		8.00	1.0	1.0	1.0	0.0		
		県内市外		県間・接続	区域内	2	8.00	1.0	1.0	1.0	1.0		
					区域外		8.00	1.0	1.0	1.0	0.0		
		1Mb/s		区域内	同一収容	1	16.00	1.0	1.0	1.0	0.0		
					異収容		16.00	1.0	1.0	1.0	0.0		
			県内市外	県間・接続	区域内	1	16.00	1.0	1.0	1.0	1.0		
					区域外		16.00	1.0	1.0	1.0	0.0		
			2Mb/s	区域内	同一収容	1	29.00	1.0	1.0	1.0	0.0		
					異収容		29.00	1.0	1.0	1.0	0.0		
		県内市外		県間・接続	区域内	1	29.00	1.0	1.0	1.0	1.0		
					区域外		29.00	1.0	1.0	1.0	0.0		
		クラス2 のもの		500kb/s	100kb/s	区域内	同一収容	5	2.02	1.0	1.0	1.0	0.0
							異収容		2.02	1.0	1.0	1.0	0.0
			県内市外			県間・接続	区域内	6	2.02	1.0	1.0	1.0	1.0
					区域外		2.02		1.0	1.0	1.0	0.0	
300kb/s	区域内		同一収容		2	5.01	1.0	1.0	1.0	0.0			
			異収容			5.01	1.0	1.0	1.0	0.0			
	県内市外		県間・接続	区域内	2	5.01	1.0	1.0	1.0	1.0			
区域外				5.01		1.0	1.0	1.0	0.0				
1Mb/s	100kb/s		区域内	同一収容	81	2.54	1.0	1.0	1.0	0.0			
				異収容		2.54	1.0	1.0	1.0	0.0			
			県内市外	県間・接続	区域内	115	2.54	1.0	1.0	1.0	1.0		
	区域外				2.54		1.0	1.0	1.0	0.0			
	500kb/s	区域内	同一収容	8	8.52	1.0	1.0	1.0	0.0				
			異収容		8.52	1.0	1.0	1.0	0.0				
県内市外		県間・接続	区域内	8	8.52	1.0	1.0	1.0	1.0				
	区域外		8.52		1.0	1.0	1.0	0.0					
2Mb/s	200kb/s	区域内	同一収容	29	4.92	1.0	1.0	1.0	0.0				
			異収容		4.92	1.0	1.0	1.0	0.0				
		県内市外	県間・接続	区域内	10	4.92	1.0	1.0	1.0	1.0			
	区域外			4.92		1.0	1.0	1.0	0.0				
	1Mb/s	区域内	同一収容	9	17.04	1.0	1.0	1.0	0.0				
			異収容		17.04	1.0	1.0	1.0	0.0				
県内市外		県間・接続	区域内	9	17.04	1.0	1.0	1.0	1.0				
	区域外		17.04		1.0	1.0	1.0	0.0					
3Mb/s	300kb/s	区域内	同一収容	2	7.32	1.0	1.0	1.0	0.0				
			異収容		7.32	1.0	1.0	1.0	0.0				
		県内市外	県間・接続	区域内	1	7.32	1.0	1.0	1.0	1.0			
	区域外			7.32		1.0	1.0	1.0	0.0				
	1.5Mb/s	区域内	同一収容	8	23.96	1.0	1.0	1.0	0.0				
			異収容		23.96	1.0	1.0	1.0	0.0				
県内市外		県間・接続	区域内	8	23.96	1.0	1.0	1.0	1.0				
	区域外		23.96		1.0	1.0	1.0	0.0					

品目	上限 伝送速度	最低 伝送速度	接続形態		契約回線数	速度換算係数	アンバンドル別経由回数					
							端末系交換 設備	端末系交換 設備～中継 系交換設備 伝送路	中継系交換 設備	中継系交換 設備～中継 系交換設備 及び中継系 交換設備～ 相互接続点 伝送路		
	4Mb/s	400kb/s	区域内	同一収容	1	9.74	1.0	1.0	1.0	0.0		
				異収容		9.74	1.0	1.0	1.0	0.0		
			県内市外				9.74	1.0	1.0	1.0	1.0	
			県間・接続	区域内		9.74	1.0	1.0	1.0	0.0		
				区域外		9.74	1.0	1.0	1.0	1.0		
			2Mb/s	区域内		同一収容	30.89	1.0	1.0	1.0	0.0	
		異収容				30.89	1.0	1.0	1.0	0.0		
		県内市外				30.89	1.0	1.0	1.0	1.0		
		県間・接続		区域内		30.89	1.0	1.0	1.0	0.0		
				区域外		30.89	1.0	1.0	1.0	1.0		
		5Mb/s		500kb/s		区域内	同一収容	12.06	1.0	1.0	1.0	0.0
			異収容				12.06	1.0	1.0	1.0	0.0	
			県内市外				12.06	1.0	1.0	1.0	1.0	
			県間・接続			区域内	12.06	1.0	1.0	1.0	0.0	
						区域外	12.06	1.0	1.0	1.0	1.0	
			2.5Mb/s			区域内	同一収容	38.34	1.0	1.0	1.0	0.0
				異収容			38.34	1.0	1.0	1.0	0.0	
				県内市外			38.34	1.0	1.0	1.0	1.0	
	県間・接続			区域内	38.34	1.0	1.0	1.0	0.0			
				区域外	38.34	1.0	1.0	1.0	1.0			
	6Mb/s			600kb/s	区域内	同一収容	14.36	1.0	1.0	1.0	0.0	
			異収容			14.36	1.0	1.0	1.0	0.0		
		県内市外				14.36	1.0	1.0	1.0	1.0		
		県間・接続	区域内		14.36	1.0	1.0	1.0	0.0			
			区域外		14.36	1.0	1.0	1.0	1.0			
		3Mb/s	区域内		同一収容	45.80	1.0	1.0	1.0	0.0		
				異収容	45.80	1.0	1.0	1.0	0.0			
			県内市外			45.80	1.0	1.0	1.0	1.0		
			県間・接続	区域内	45.80	1.0	1.0	1.0	0.0			
				区域外	45.80	1.0	1.0	1.0	1.0			
			7Mb/s	700kb/s	区域内	同一収容	16.60	1.0	1.0	1.0	0.0	
		異収容				16.60	1.0	1.0	1.0	0.0		
	県内市外					16.60	1.0	1.0	1.0	1.0		
	県間・接続	区域内			16.60	1.0	1.0	1.0	0.0			
		区域外			16.60	1.0	1.0	1.0	1.0			
	3.5Mb/s	区域内			同一収容	53.25	1.0	1.0	1.0	0.0		
				異収容	53.25	1.0	1.0	1.0	0.0			
		県内市外			53.25	1.0	1.0	1.0	1.0			
		県間・接続		区域内	53.25	1.0	1.0	1.0	0.0			
				区域外	53.25	1.0	1.0	1.0	1.0			
		8Mb/s		800kb/s	区域内	同一収容	18.60	1.0	1.0	1.0	0.0	
	異収容					18.60	1.0	1.0	1.0	0.0		
	県内市外				18.60	1.0	1.0	1.0	1.0			
	県間・接続		区域内		18.60	1.0	1.0	1.0	0.0			
			区域外		18.60	1.0	1.0	1.0	1.0			
	4Mb/s		区域内		同一収容	60.71	1.0	1.0	1.0	0.0		
				異収容	60.71	1.0	1.0	1.0	0.0			
			県内市外			60.71	1.0	1.0	1.0	1.0		
			県間・接続	区域内	60.71	1.0	1.0	1.0	0.0			
				区域外	60.71	1.0	1.0	1.0	1.0			
			9Mb/s	900kb/s	区域内	同一収容	20.56	1.0	1.0	1.0	0.0	
	異収容					20.56	1.0	1.0	1.0	0.0		
	県内市外					20.56	1.0	1.0	1.0	1.0		
	県間・接続	区域内			20.56	1.0	1.0	1.0	0.0			
区域外		20.56			1.0	1.0	1.0	1.0				
4.5Mb/s	区域内	同一収容			66.56	1.0	1.0	1.0	0.0			
		異収容		66.56	1.0	1.0	1.0	0.0				
	県内市外				66.56	1.0	1.0	1.0	1.0			
	県間・接続	区域内		66.56	1.0	1.0	1.0	0.0				
		区域外		66.56	1.0	1.0	1.0	1.0				
	10Mb/s	1Mb/s		区域内	同一収容	22.63	1.0	1.0	1.0	0.0		
異収容					22.63	1.0	1.0	1.0	0.0			
県内市外				22.63	1.0	1.0	1.0	1.0				
県間・接続			区域内	22.63	1.0	1.0	1.0	0.0				
			区域外	22.63	1.0	1.0	1.0	1.0				
5Mb/s			区域内	同一収容	72.42	1.0	1.0	1.0	0.0			
		異収容		72.42	1.0	1.0	1.0	0.0				
		県内市外			72.42	1.0	1.0	1.0	1.0			
		県間・接続	区域内	72.42	1.0	1.0	1.0	0.0				
			区域外	72.42	1.0	1.0	1.0	1.0				

I. 料金設定に使用した回数比例コストと時間比例コストの比率

1. 伝送路

伝送路については、通信中保持される設備のため、すべて時間比例とした。

2. 交換機

交換機については、平成14年度末の取得固定資産価額により、以下のとおり算定した。

(単位：億円)

(1) デジタル市内交換機 (G C、I S M)

区分	通信回数に比例する設備	通信時間に比例する設備	左記以外の設備	+
	デジタル交換機の中央処理装置、試験装置架等	デジタル交換機の通話路装置、DMS-10形交換集線装置等	-	
固定資産価額	2,492	7,968	7,470	10,461
比率	0.2383	0.7617	-	1.0000

(2) デジタル市外交換機 (G M C、Z C)

区分	通信回数に比例する設備	通信時間に比例する設備	左記以外の設備	+
	デジタル交換機の中央処理装置、試験装置架等	デジタル交換機の通話路装置、トランク架等	-	
固定資産価額	295	313	129	609
比率	0.4851	0.5149	-	1.0000

3. 信号網

信号網については、呼の設定および解放に使用する設備のため、すべて回数比例とした。

・料金設定に使用した回線比例コストと回線距離比例コストの比率

専用線ノード装置～専用線ノード装置伝送路及び、専用線ノード装置～相互接続点伝送路については、平成14年度末の当該設備区分の取得固定資産価額により、以下のとおり算定した。

(百万円)

区分	回線数に比例する設備	回線距離に比例する設備	左記以外の設備	+
	伝送・無線機械設備	線路・土木設備	-	
固定資産価額	41,406	52,228	17,529	93,634
比率	0.4422	0.5578	-	1.0000

(注) 接続装置見合いの資産は含んでいない。

・料金設定に使用した低速用装置コストと高速用装置コストの比率

専用加入者線装置モジュールのIPルーティング網接続専用については、平成14年度末の当該設備区分の取得固定資産価額により、以下のとおり算定した。

(百万円)

区分	低速用の設備	高速用の設備	左記以外の設備	+
	OCN低速加入者アクセス設備	OCN高速加入者アクセス設備	-	
固定資産価額	2,612	371	3,637	2,983
比率	0.8754	0.1246	-	1.0000

料金設定に使用したデータベース管理項目の比率

5 - 1 . 端末系交換設備のBの 端末回線伝送機能に係るもののコストとデータ伝送機能に係るもののコストの算定に使用した比率については、データベース管理項目数により、以下のとおり算定した。

区分	項目数	比率
端末回線伝送機能に係るもの	179	0.4986
データ伝送機能に係るもの	180	0.5014
合計	359	1.0000

・精算用原価及び料金の設定

「原価の算定及び料金の設定」により設定した料金のうち、算定方法が異なる場合については以下のとおり算定した。

1. 端末回線伝送機能

(1) 原価の算定

(百万円)

区分	端末系伝送路(電気信号の伝送に係るもの)				備考
	メタル加入者回線	(再掲) メタル設備のみを用いる加入者回線		(再掲) 試験受付	
指定設備管理運営費		499,011	420,887		387,670
他人資本費用	10,928	9,918	8,849	34	レートベース×他人資本比率×他人資本利率
自己資本費用	8,528	7,740	6,905	26	レートベース×自己資本比率×自己資本利率
利益対応税	8,180	7,424	6,623	25	(自己資本費用+(有利子負債以外の負債の額×利子相当率))×利益対応税率
合計	526,647	445,969	410,047	14,033	+ + +

正味固定資産	1,170,831	1,065,739	948,728	2,097	別紙2. 加入者回線・主配線盤の固定資産明細表より(全体は参考4より)
投資等	3,864	3,517	3,131	7	正味固定資産×投資等比率
貯蔵品	6,557	5,968	5,313	12	正味固定資産×貯蔵品比率
運転資本	41,657	34,697	33,046	1,668	(設備管理運営費-(租税公課+減価償却費+固定資産除却損))×45.625日÷365日
レートベース	1,222,909	1,109,921	990,218	3,784	+ + +
有利子負債以外の負債の額	191,543	173,846	155,097	593	レートベース×他人資本比率×有利子負債以外の負債が負債の合計に占める割合
租税公課	31,523	30,366	26,767	59	
減価償却費	121,551	102,196	86,663	520	別紙1. 加入者回線・主配線盤の費用明細表より(全体は参考3より)
固定資産除却損	12,681	10,751	9,873	29	

区分	端末系伝送路(電気信号の伝送に係るもの)					備考	
	メタル主配線盤	(再掲) メタル設備のみを用いる加入者回線に係る主配線盤	OCU				その他
指定設備管理運営費			11,251	10,357	22,999	3,183	
他人資本費用	373	347	459	64	396	3	レートベース×他人資本比率×他人資本利率
自己資本費用	291	271	358	50	309	3	レートベース×自己資本比率×自己資本利率
利益対応税	279	260	344	48	296	3	(自己資本費用+(有利子負債以外の負債の額×利子相当率))×利益対応税率
合計	12,194	11,235	24,160	3,345	20,817	456	+ + +

正味固定資産	40,646	37,748	49,978	6,917	43,061	322	別紙2. 加入者回線・主配線盤の固定資産明細表より(全体は参考4より)
投資等	134	125	165	23	142	1	正味固定資産×投資等比率
貯蔵品	228	211	280	39	241	2	正味固定資産×貯蔵品比率
運転資本	768	716	975	135	840	38	(設備管理運営費-(租税公課+減価償却費+固定資産除却損))×45.625日÷365日
レートベース	41,776	38,800	51,398	7,114	44,284	363	+ + +
有利子負債以外の負債の額	6,543	6,077	8,050	1,114	6,936	57	レートベース×他人資本比率×有利子負債以外の負債が負債の合計に占める割合
租税公課	573	520	409	57	352	6	
減価償却費	4,051	3,667	14,098	1,951	12,147	130	別紙1. 加入者回線・主配線盤の費用明細表より(全体は参考3より)
固定資産除却損	486	444	694	96	598	6	

区分	端末系伝送路(電気信号の伝送に係るもの)			指定設備利用部門			備考	
	回線管理運営	DB管理および料金計算	料金請求	回線管理運営	料金計算	料金請求		
指定設備管理運営費	43,425	43,382	42	48,279	8,127	40,151	1,568	参考1. 設備区別の費用明細表より
他人資本費用	174	174	0	128	22	106	28	レートベース×他人資本比率×他人資本利率
自己資本費用	136	136	0	100	17	83	22	レートベース×自己資本比率×自己資本利率
利益対応税	130	130	0	96	16	80	21	(自己資本費用+(有利子負債以外の負債の額×利子相当率))×利益対応税率
合計	43,865	43,822	42	48,603	8,182	40,420	1,637	+ + +

正味固定資産	14,144	14,131	12	8,444	1,421	7,022	3,023	参考2. 設備区別固定資産明細表より
投資等	47	47	0	28	5	23	10	正味固定資産×投資等比率
貯蔵品	79	79	0	47	8	39	17	正味固定資産×貯蔵品比率
運転資本	5,181	5,175	5	5,810	978	4,832	53	(設備管理運営費-(租税公課+減価償却費+固定資産除却損))×45.625日÷365日
レートベース	19,451	19,432	17	14,329	2,412	11,916	3,103	+ + +
有利子負債以外の負債の額	3,047	3,044	3	2,244	378	1,866	486	レートベース×他人資本比率×有利子負債以外の負債が負債の合計に占める割合
租税公課	167	167	0	148	25	123	19	
減価償却費	1,072	1,072	0	903	152	751	1,073	参考1. 設備区別の費用明細表より
固定資産除却損	741	741	0	747	125	621	49	

(2) 料金の設定

A. 施設設置負担金の適用のないサービスにおける加算料相当コストの算定

区分	2線式	備考
施設設置負担金の額(円/回線)	72,000	
平均償却年数(年)	14	圧縮記憶対象設備の平均償却期間(平成14年度実績)
年間減価償却費(円)	5,143	÷
他人資本費用(円)	322	レートベース×他人資本比率×他人資本利率
自己資本費用(円)	251	レートベース×自己資本比率×自己資本利率
利益対応税(円)	241	(自己資本費用+(有利子負債以外の負債の額×利子相当率))×利益対応税率
加算料(円/回線・年)	5,957	+ + +
施設設置負担金の適用のないサービスの回線数	1,191,633	の1の(1)
加算料相当コスト(百万円)	7,099	×
レートベース(円/回線)	36,000	×0.5(レートベース残高率)
有利子負債以外の負債の額(円)	5,639	レートベース×他人資本比率×有利子負債以外の負債が負債の合計に占める割合

B. 加入者回線

DSL故障対応機能		
区分	コスト等	備考
a. 原価(百万円)	14,033	(1)の 試験受付
b. 回線数(回線)	30,257,304	の1の(45)
c. 料金(円/回線・月)	39	a ÷ b ÷ 12ヶ月

メタル設備のみを用いる加入者回線		
区分	コスト等	備考
a. 原価(百万円)	403,181	A - イ - ウ
ア. メタル設備のみを用いる加入者回線	410,047	(1)の メタル設備のみを用いる加入者回線
イ. DSL回線故障対応機能コスト	403	DSL回線故障対応機能1回線あたりコスト(のc) × 対象回線数(の1の(44)) × 12ヶ月
ウ. 加算料相当コスト(メタル設備のみ使用回線相当)	6,463	Aの 加算料相当コスト × の1の(16) ÷ の1の(17)
b. 回線数(回線)	29,635,838	の1の(16)
c. 1回線あたりコスト(円/回線(2線式(タイプ1)・月))	1,134	a ÷ b ÷ 12ヶ月

上記以外のメタル加入者回線		
区分	コスト等	備考
a. 原価(百万円)	436,214	A - イ - ウ - エ
ア. 加入者回線	445,969	(1)の メタル加入者回線
イ. 帯域透過遅延未回線コスト	2,253	のc × の1の(22) × 12ヶ月
ウ. DSL回線故障対応機能コスト	403	DSL回線故障対応機能1回線あたりコスト(のc) × 対象回線数(の1の(44)) × 12ヶ月
エ. 加算料相当コスト	7,099	Aの 加算料相当コスト
b. 回線数(回線)	32,384,843	の1の(19)
c. 1回線あたりコスト(円/回線(2線式(タイプ1)・月))	1,122	a ÷ b ÷ 12ヶ月

C. OCU			
区分	光	メタル	備考
a. 原価(百万円)	3,345	20,817	(1)の OCU
b. ISDN回線数(回線)	50,740	5,179,478	の1の(38)および(39)
c. 1回線あたりコスト(円/回線(2芯式・2線式)・月)	5,494	335	a ÷ b ÷ 12ヶ月

D. 主配線盤

メタル設備のみを用いる加入者回線に係る主配線盤		
区分	コスト等	備考
a. 原価(百万円)	11,235	(1)の メタル設備のみを用いる加入者回線に係る主配線盤
b. 回線数(回線)	32,158,620	の1の(36)
c. 1回線あたりコスト(円/回線(2線式(タイプ1)・月))	29	a ÷ b ÷ 12ヶ月

その他のメタル主配線盤		
区分	コスト等	備考
a. 原価(百万円)	11,258	A - イ
ア. 加入者回線	12,194	(1)の メタル主配線盤
イ. メタル設備のみを用いる加入者回線に係る主配線盤相当コスト	936	のc × (の1の(22) + の1の(25)) × 12ヶ月
b. 回線数(回線)	32,384,843	の1の(37)
c. 1回線あたりコスト(円/回線(2線式(タイプ1)・月))	29	a ÷ b ÷ 12ヶ月

E. ISM折返し接続機能(1.5Mb/s)局内伝送路		
区分	コスト等	備考
a. 設備管理運営費(円/回線・年)	37,746	
b. 他人資本費用(円/回線・年)	1,359	
c. 自己資本費用(円/回線・年)	912	
d. 利益対応税(円/回線・年)	981	別紙6の1-(2) 料金の設定のEより
e. ケーブル設備計(円/回線・年)	40,997	
f. 局舎土地(円/回線・年)	2,687	
g. 年間コスト計(円/回線・年)	43,684	
h. 1回線あたりコスト(円/回線・月)	3,640	

F. ISM折返し接続機能(128kb/s)局内伝送路		
区分	コスト等	備考
a. 設備管理運営費(円/回線・年)	1,886	
b. 他人資本費用(円/回線・年)	78	
c. 自己資本費用(円/回線・年)	52	
d. 利益対応税(円/回線・年)	56	別紙6の1-(2) 料金の設定のFより
e. ケーブル設備計(円/回線・年)	2,072	
f. 局舎土地(円/回線・年)	397	
g. 年間コスト計(円/回線・年)	2,469	
h. 1回線あたりコスト(円/回線・月)	206	

G.第2グループ回線に加算する加算額

メタル設備のみを用いる加入者回線のうち引込分岐点 - 保安器間

区分	コスト等	備考
a.設備管理運営費 (円/回線・年)	1,387	
b.他人資本費用 (円/回線・年)	57	
c.自己資本費用 (円/回線・年)	38	別紙6の1-(2) 料金の設定のGの より
d.利益対応税 (円/回線・年)	41	
e.合計 (円/回線・年)	1,523	
f.1回線あたりコスト (円/回線・月)	127	

加入者回線のうち局舎 - 引込分岐点間

区分	コスト等	備考
a.1回線あたりコスト (円/回線・月)	1,007	Bの のc - のf
b.加入者回線に占める局舎 - 引込分岐点間コストの割合	0.8880	a = Bの のc

第2グループ回線に加算する加算額

区分	コスト等	備考
a.局舎 - 引込分岐点間相当コスト (円/回線・月)	1,007	Bの のc - のf
b.主配線盤 (円/回線・月)	15	Dの のc+2
c.負担金相当の加算料 (円/回線・月)	440	lの の加算料2線式 x のb
d.加算額の原価計 (円/回線・月)	1,462	a + b + c
e.第2グループ回線の収容効率係数	1.57	カッド内の回線収容の差異をもとに設定(H14年度特別調査)
f.第2グループ回線に加算する加算額 (円/回線・月)	833	d x (e - 1)

H. スプリッタ(DSL)

区分	コスト等	備考
a. 原価 (百万円)	1,637	(1)の メタル設備のみを用いる加入者回線に係る主配線盤
b. 回線数 (回線)	859,896	の1の(49)
c. 1回線あたりコスト(円/回線(2線式(タイプ1)・月))	159	a ÷ b + 12ヶ月

・ 端末回線情報提供機能の算定において用いた一般管理費比率

区 分	比率等	備 考
管理費	119,500	(参考1)設備区分別の費用明細表より
直接費(営業費・施設保全費・運用費)	1,091,303	(参考1)設備区分別の費用明細表より
減価償却費	495,137	(参考1)設備区分別の費用明細表より
一般管理費比率	7.5%	/(+)

(別紙1)

加入者回線・主配線盤の費用明細表

(単位:百万円)

費用の項目	主な配賦基準	メタル加入者回線	メタル設備の加入者回線			メタル主配線盤	局外RTに収容されている加入者回線に係る主配線盤()	メタル設備の加入者回線に係る主配線盤
			局外RTに収容されている加入者回線()	メタル設備のみを用いる加入者回線	(再掲)試験受付			
営業費	取得資産額比	21	2	19	0	0	0	0
(再)貸倒損失	-	0	0	0	0	0	0	0
運用費	-	0	0	0	0	0	0	0
施設保全費	線路設備の保守に直接係わるもの:芯線長比 上記以外のもの:上記支出額比	221,428	9,080	212,348	11,590	2,981	143	2,838
共通費	施設保全費支出額比	20,055	1,164	18,890	954	1,462	130	1,331
管理費	施設保全費、共通費支出額比	15,884	1,226	14,658	759	1,088	101	986
試験研究費	取得資産額比	11,109	924	10,185	19	353	17	336
通信設備使用料	取得資産額比	10	0	10	6	5	0	5
租税公課	正味資産額比	30,366	3,599	26,767	59	573	52	520
減価償却費	線路設備に係わるもの:個別把握し、直接賦課 上記以外のもの:正味資産額比	102,196	15,533	86,663	520	4,051	384	3,667
固定資産除却費	線路設備に係わるもの:個別把握し、直接賦課 上記以外のもの:正味資産額比	19,813	1,685	18,127	39	734	63	670
(再)除却損	線路設備に係わるもの:個別把握し、直接賦課 上記以外のもの:正味資産額比	10,751	878	9,873	29	486	41	444
合計	—	420,887	33,216	387,670	13,948	11,251	893	10,357

() 収容局から局外RTまでの光信号端末伝送路を含む。

(別紙2)

加入者回線・主配線盤の固定資産明細表

(単位:百万円)

資産の項目		主な配賦基準	メタル加入者回線	局外RTに収容されている加入者回線()	メタル設備のみを用いる加入者回線	(再掲)試験受付	メタル主配線盤	局外RTに収容されている加入者回線に係る主配線盤()	メタル設備のみを用いる加入者回線に係る主配線盤	
										取得価額
機械設備	公衆電話機械設備	取得価額	0	0	0	0	0	0	0	0
		減価償却累計額	0	0	0	0	0	0	0	0
		正味価額	0	0	0	0	0	0	0	0
	市内電話機械設備	取得価額	3,942	192	3,750	3,750	54,427	2,506	51,920	
		減価償却累計額	2,772	133	2,638	2,638	44,504	1,726	42,778	
		正味価額	1,170	59	1,111	1,111	9,922	780	9,142	
	市外電話機械設備	取得価額	0	0	0	0	0	0	0	
		減価償却累計額	0	0	0	0	0	0	0	
		正味価額	0	0	0	0	0	0	0	
	電信機械設備	取得価額	0	0	0	0	0	0	0	
		減価償却累計額	0	0	0	0	0	0	0	
		正味価額	0	0	0	0	0	0	0	
	電報機械設備	取得価額	0	0	0	0	0	0	0	
		減価償却累計額	0	0	0	0	0	0	0	
		正味価額	0	0	0	0	0	0	0	
	DDX機械設備	取得価額	0	0	0	0	0	0	0	
		減価償却累計額	0	0	0	0	0	0	0	
		正味価額	0	0	0	0	0	0	0	
	画像機械設備	取得価額	0	0	0	0	0	0	0	
		減価償却累計額	0	0	0	0	0	0	0	
正味価額		0	0	0	0	0	0	0		
OCN機械設備	取得価額	0	0	0	0	0	0	0		
	減価償却累計額	0	0	0	0	0	0	0		
	正味価額	0	0	0	0	0	0	0		
伝送機械設備	取得価額	462	10	452	0	0	0	0		
	減価償却累計額	176	3	173	0	0	0	0		
	正味価額	286	6	279	0	0	0	0		
無線機械設備	取得価額	1,857	53	1,803	0	0	0	0		
	減価償却累計額	1,537	43	1,494	0	0	0	0		
	正味価額	319	10	309	0	0	0	0		
電力設備	取得価額	5,567	471	5,096	3,108	707	32	674		
	減価償却累計額	4,161	352	3,809	2,322	529	24	504		
	正味価額	1,406	118	1,287	785	178	8	170		
電話番号案内設備	取得価額	0	0	0	0	0	0	0		
	減価償却累計額	0	0	0	0	0	0	0		
	正味価額	0	0	0	0	0	0	0		
総合監視システム	取得価額	162	19	143	0	130	6	123		
	減価償却累計額	68	8	60	0	54	2	51		
	正味価額	93	11	82	0	75	3	71		
空中線設備		取得価額	55	1	53	0	0	0		
		減価償却累計額	34	0	33	0	0	0		
		正味価額	21	0	20	0	0	0		
通信衛星設備		取得価額	0	0	0	0	0	0		
		減価償却累計額	0	0	0	0	0	0		
		正味価額	0	0	0	0	0	0		
端末設備		取得価額	0	0	0	0	0	0		
		減価償却累計額	0	0	0	0	0	0		
		正味価額	0	0	0	0	0	0		
線路設備	市内線路設備	取得価額	2,173,978	141,761	2,032,217	0	0	0		
		減価償却累計額	1,721,949	87,538	1,634,410	0	0	0		
		正味価額	452,029	54,222	397,806	0	0	0		
市外線路設備	取得価額	0	0	0	0	0	0	0		
	減価償却累計額	0	0	0	0	0	0	0		
	正味価額	0	0	0	0	0	0	0		
土木設備		取得価額	1,783,080	195,062	1,588,018	0	0	0		
		減価償却累計額	1,288,296	141,461	1,146,835	0	0	0		
		正味価額	494,784	53,601	441,182	0	0	0		
海底線設備		取得価額	30	0	30	0	0	0		
		減価償却累計額	28	0	28	0	0	0		
		正味価額	1	0	1	0	0	0		
建物		取得価額	69,052	4,667	64,384	121	48,943	3,415	45,528	
		減価償却累計額	32,616	2,221	30,395	57	25,978	1,825	24,153	
		正味価額	36,435	2,445	33,989	64	22,965	1,590	21,375	
構築物		取得価額	4,800	330	4,470	8	4,034	283	3,750	
		減価償却累計額	3,584	246	3,337	6	3,012	212	2,800	
		正味価額	1,216	83	1,132	2	1,021	71	950	
機械及び装置		取得価額	3,748	292	3,456	6	64	4	60	
		減価償却累計額	2,826	217	2,608	4	48	3	45	
		正味価額	922	74	848	1	15	0	14	
車両及び船舶		取得価額	543	29	513	0	7	0	6	
		減価償却累計額	485	26	459	0	6	0	5	
		正味価額	57	3	54	0	0	0	0	
工具、器具及び備品		取得価額	32,284	2,209	30,075	56	671	48	622	
		減価償却累計額	23,609	1,597	22,011	41	477	34	442	
		正味価額	8,675	612	8,063	15	194	13	180	
土地		取得価額	18,797	1,219	17,577	33	5,741	397	5,343	
		減価償却累計額	0	0	0	0	0	0	0	
		正味価額	18,797	1,219	17,577	33	5,741	397	5,343	
建設仮勘定		取得価額	16,478	1,605	14,872	28	170	13	157	
		減価償却累計額	0	0	0	0	0	0	0	
		正味価額	16,478	1,605	14,872	28	170	13	157	
無形固定資産		取得価額	98,365	8,884	89,481	168	1,082	55	1,026	
		減価償却累計額	65,321	5,948	59,373	112	721	37	684	
		正味価額	33,043	2,935	30,108	56	361	18	342	
合計		取得価額	4,213,208	356,811	3,856,397	7,282	115,979	6,764	109,215	
		減価償却累計額	3,147,468	239,799	2,907,668	5,185	75,333	3,866	71,466	
		正味価額	1,065,739	117,011	948,728	2,097	40,646	2,897	37,748	

() 収容局から局外RTまでの光信号端末伝送路を含む。

(別紙3)

光信号中継伝送機能の費用明細表

(参考1)設備区分別の費用明細表をもとに算定

(単位:百万円)

費用の項目	主な配賦基準	費用	中継伝送路(伝送装置を除く)		その他
			光	メタル	
営業費	・取得資産額比	62	25	6	31
運用費	・直接賦課	10,508	0	0	10,508
施設保全費	・線路設備の保守に直接係わるもの:ケーブル長比 ・線路設備以外の設備に係わるもの:取得資産額比または直接賦課 ・上記に関連した企画・共通的な費用:上記支出額比	64,558	11,334	2,106	51,117
共通費	・施設保全費支出額比	10,648	1,869	347	8,431
管理費	・施設保全費・共通費支出額比	9,465	1,668	310	7,486
試験研究費	・取得資産額比	10,878	645	188	10,044
通信設備使用料	・取得資産額比	12,525	4,999	1,229	6,295
租税公課	・正味資産額比	13,696	8,271	1,509	3,914
減価償却費	・機械設備～土木設備に係わるもの:個別把握し、直接賦課 ・上記以外のもの:正味資産額比	111,431	29,363	3,804	78,262
固定資産除却費	・機械設備～土木設備に係わるもの:個別把握し、直接賦課 ・上記以外のもの:正味資産額比	20,228	7,336	2,598	10,294
(再)除却損	・機械設備～土木設備に係わるもの:個別把握し、直接賦課 ・上記以外のもの:正味資産額比	12,287	3,505	1,241	7,540
合計	—————	264,003	65,514	12,102	186,387

費用は参考1「設備区分別の費用明細表」の光信号中継伝送機能に係わる費用を含むデジタル公衆電話設備、端末系交換設備間伝送路、端末系交換設備～中継交換設備間伝送路(音声)、端末系交換設備～中継交換設備間伝送路(データ)、信号網設備、番号案内データベース、番号案内設備、手動交換設備、インタフェース加入者モジュール折返し機能、専用加入者線装置モジュール～専用線ノード装置間伝送路、専用線ノード装置～相互接続点伝送路、専用線ノード装置～専用線ノード装置間伝送路、端末系交換設備(音声)に含まれる伝送路及び、端末系交換設備(データ)に含まれる伝送路の合計。

(別紙4)

光信号中継伝送機能の固定資産明細表

(参考2)設備区分別固定資産明細表をもとに算定

(単位:百万円)

資産の項目			主な配賦基準	資産額	中継伝送路(伝送装置を除く)		その他
					光	メタル	
機 械 設 備	公衆電話機械設備	取得価額	直接賦課	25,656	0	0	25,656
		減価償却累計額		19,298	0	0	19,298
		正味価額		6,357	0	0	6,357
	市内電話機械設備	取得価額	直接賦課	142,468	0	0	142,468
		減価償却累計額		89,031	0	0	89,031
		正味価額		53,437	0	0	53,437
	市外電話機械設備	取得価額	直接賦課	20,156	0	0	20,156
		減価償却累計額		16,694	0	0	16,694
		正味価額		3,461	0	0	3,461
	電信機械設備	取得価額	-	0	0	0	0
		減価償却累計額		0	0	0	0
		正味価額		0	0	0	0
	電報機械設備	取得価額	-	0	0	0	0
		減価償却累計額		0	0	0	0
		正味価額		0	0	0	0
	DDX機械設備	取得価額	-	0	0	0	0
		減価償却累計額		0	0	0	0
		正味価額		0	0	0	0
	画像機械設備	取得価額	-	0	0	0	0
		減価償却累計額		0	0	0	0
正味価額			0	0	0	0	
OCN機械設備	取得価額	-	0	0	0	0	
	減価償却累計額		0	0	0	0	
	正味価額		0	0	0	0	
伝送機械設備	取得価額	直接賦課	921,601	17,875	0	903,725	
	減価償却累計額		781,075	10,734	0	770,340	
	正味価額		140,526	7,140	0	133,385	
無線機械設備	取得価額	直接賦課	41,854	0	0	41,854	
	減価償却累計額		36,624	0	0	36,624	
	正味価額		5,229	0	0	5,229	
電力設備	取得価額	取得資産額比	100,749	38	13	100,697	
	減価償却累計額		75,369	27	11	75,330	
	正味価額		25,379	11	2	25,366	
電話番号案内設備	取得価額	直接賦課	11,720	0	0	11,720	
	減価償却累計額		10,948	0	0	10,948	
	正味価額		772	0	0	772	
総合監視システム	取得価額	取得資産額比	2,430	436	156	1,837	
	減価償却累計額		1,013	140	100	772	
	正味価額		1,416	296	55	1,064	
空中線設備	取得価額	直接賦課	33,786	0	0	33,786	
	減価償却累計額		24,350	0	0	24,350	
	正味価額		9,435	0	0	9,435	
通信衛星設備	取得価額	直接賦課	1,060	0	0	1,060	
	減価償却累計額		846	0	0	846	
	正味価額		213	0	0	213	
端末設備	取得価額	-	0	0	0	0	
	減価償却累計額		0	0	0	0	
	正味価額		0	0	0	0	
線 路 設 備	市内線路設備	取得価額	・光とメタルに特定できる細分は直接賦課 ・上記以外は、取得固定資産額比(上記)	337,989	233,369	104,620	0
		減価償却累計額		274,457	178,731	95,726	0
		正味価額		63,532	54,638	8,894	0
	市外線路設備	取得価額	・光とメタルに特定できる細分は直接賦課 ・上記以外は、取得固定資産額比(上記)	71,809	67,398	4,410	0
		減価償却累計額		57,070	52,998	4,072	0
		正味価額		14,738	14,400	338	0
土木設備	取得価額	管路ケーブル長比	837,216	696,042	141,173	0	
	減価償却累計額		608,905	506,230	102,675	0	
	正味価額		228,310	189,812	38,498	0	
海底線路設備	取得価額	直接賦課	3,896	3,732	163	0	
	減価償却累計額		2,884	2,729	155	0	
	正味価額		1,011	1,003	8	0	
建物	取得価額	取得資産額比(機械設備～土木設備)	232,633	92,865	22,834	116,933	
	減価償却累計額		122,871	49,045	12,063	61,761	
	正味価額		109,762	43,819	10,771	55,171	
構築物	取得価額	取得資産額比(機械設備～土木設備)	18,197	7,264	1,786	9,146	
	減価償却累計額		13,591	5,425	1,334	6,831	
	正味価額		4,605	1,838	451	2,315	
機械及び装置	取得価額	取得資産額比(機械設備～土木設備)	2,026	808	198	1,018	
	減価償却累計額		1,505	600	147	756	
	正味価額		520	207	51	261	
車両及び船舶	取得価額	取得資産額比(機械設備～土木設備)	274	109	26	137	
	減価償却累計額		245	97	24	123	
	正味価額		28	11	2	14	
工具、器具及び備品	取得価額	取得資産額比(機械設備～土木設備)	15,610	6,231	1,532	7,846	
	減価償却累計額		11,357	4,533	1,114	5,709	
	正味価額		4,252	1,697	417	2,137	
土地	取得価額	取得資産額比(機械設備～土木設備)	29,771	11,884	2,922	14,964	
	減価償却累計額		0	0	0	0	
	正味価額		29,771	11,884	2,922	14,964	
建設仮勘定	取得価額	取得資産額比(機械設備～土木設備)	9,372	3,741	919	4,711	
	減価償却累計額		0	0	0	0	
	正味価額		9,372	3,741	919	4,711	
無形固定資産	取得価額	取得資産額比(機械設備～土木設備)	98,851	39,460	9,703	49,687	
	減価償却累計額		65,439	26,121	6,424	32,893	
	正味価額		33,412	13,338	3,278	16,794	
設備区分毎の固定資産合計				2,959,132	1,181,259	290,462	1,487,410
				2,213,581	837,416	223,850	1,152,314
				745,551	343,843	66,611	335,095

資産額は参考2「設備区分別固定資産明細表」の光信号中継伝送機能に係る資産を含むデジタル公衆電話設備、端末系交換設備間伝送路、端末系交換設備～中継交換設備間伝送路(音声)、端末系交換設備～中継交換設備間伝送路(データ)、信号網設備、番号案内データベース、番号案内設備、手動交換設備、インターネットフェース加入者モジュール折返し機能、専用加入者線装置モジュール～専用線ノード装置間伝送路、専用線ノード装置～相互接続点伝送路、専用線ノード装置～専用線ノード装置間伝送路、端末系交換設備(音声)に含まれる伝送路及び、端末系交換設備(データ)に含まれる伝送路の合計。

(別紙5)光信号端末回線伝送機能の算定根拠・・・(平成13年8月31日認可の網使用料算定根拠より抜粋)

1. 端末回線伝送機能

1. 光信号端末回線伝送機能

(1)原価の算定

(単位:百万円)

区分	端末系 伝送路	加入者回線			主配線盤			OCU	PHS基地局 回線管理費	備考
		光	その他 (左記以外)	光	その他 (左記以外)	光	その他 (左記以外)			
指定設備管理運営費	1,046,304	988,143	77,936	910,207	21,413	1,413	20,000	33,924	2,822	(別紙1)光信号端末回線伝送機能の費用明細表より 【全体は(参考1・3より)】
他人資本費用	43,211	40,856	4,733	36,123	1,200	79	1,122	1,137	18	レートベース×他人資本比率×他人資本利率
自己資本費用	36,314	34,334	3,978	30,357	1,009	66	943	955	16	レートベース×自己資本比率×自己資本利益率
利益対応税	34,953	33,047	3,829	29,219	971	64	908	919	15	(自己資本費用+(有利子負債以外の負債の額×利子相当率))×利益対応税率
合計	1,160,782	1,096,380	90,476	1,005,906	24,593	1,622	22,973	36,935	2,871	+ + +

正味固定資産	2,780,997	2,628,496	309,762	2,318,733	77,966	5,142	72,824	73,645	888	(別紙2)光信号端末回線伝送機能の固定資産明細表より 【全体は(参考2・4より)】
投資等	9,733	9,200	1,084	8,116	273	18	255	258	3	正味固定資産×投資等比率
貯蔵品	7,231	6,834	805	6,029	203	13	189	191	2	正味固定資産×貯蔵品比率
運転資本	79,807	76,385	3,565	72,820	1,488	57	1,430	1,597	338	(設備管理運営費-(租税公課+ 減価償却費+ 固定資産除却損))×45.625日÷365日
レートベース	2,877,768	2,720,915	315,216	2,405,698	79,930	5,230	74,698	75,691	1,231	+ + +
有利子負債以外の負債の額	596,167	563,673	65,301	498,372	16,559	1,083	15,475	15,680	255	レートベース×他人資本比率×有利子負債以外の負債が負債の合計に占める割合
租税公課	66,019	64,089	8,328	55,761	1,202	79	1,123	710	17	
減価償却費	316,069	288,770	39,383	249,387	7,777	839	6,938	19,438	82	(別紙1)光信号端末回線伝送機能の費用明細表より 【全体は(参考1・3より)】
固定資産除却損	25,761	24,208	1,709	22,499	534	36	497	997	20	

(2)料金の設定

A. 施設設置負担金の適用のないサービスにおける加算料相当コストの算定

区分	192kb/s以上サービス	備考
施設設置負担金の額(円/回線)	102,000	
平均償却年数(年)	11	圧縮記憶対象設備の平均償却期間(平成11年度実績)
年間減価償却費(円)	9,273	÷
他人資本費用(円)	766	レートベース×他人資本比率×他人資本利率
自己資本費用(円)	644	レートベース×自己資本比率×自己資本利益率
利益対応税(円)	620	(自己資本費用+(有利子負債以外の負債の額×利子相当率))×利益対応税率
加算料(円/回線・年)	11,303	+ + +
加算料(円/回線・月)	942	÷12ヶ月
加算料(円/芯・月)	471	÷2
施設設置負担金の適用のないサービスの芯線数	14,842	.料金設定に使用した回線数(施設設置負担金の適用のないサービスの回線数(192kb/s以上サービス))より
加算料相当コスト(百万円)	84	× ×12ヶ月
レートベース(円/回線)	51,000	×0.5(レートベース残高率)
有利子負債以外の負債の額(円)	10,565	レートベース×他人資本比率×有利子負債以外の負債が負債の合計に占める割合

B. 料金の設定

基本料

A. 加入者回線

区分	コスト等		備考
	平成11年実績	平成13~19年(7年)	
a.原価(百万円)	90,476	1,039,986	(1)のより / 平成13~19年(7年)は(別添1)より
b.加算料相当コスト(百万円)	84	76,358	Aの 加算料相当コスト / 平成13~19年(7年)は(別添1)より
c.芯線数(千芯)	249.67	17,739	.料金設定に使用した回線数より / 平成13~19年(7年)は(別添1)より
d.1芯あたりコスト(円/芯・月)	30,170	4,527	(a-b)÷c÷12ヶ月

B. 主配線盤

区分	コスト等		備考
	平成11年実績	平成13~19年(7年)	
a.原価(百万円)	1,622	16,278	(1)のより / 平成13~19年(7年)は(別添2)より
b.芯線数(千芯)	249.67	17,739	.料金設定に使用した回線数より / 平成13~19年(7年)は(別添2)より
c.1芯あたりコスト(円/芯・月)	541	76	a÷b÷12ヶ月

C. 合計

区分	料金等		備考
	平成11年実績	平成13~19年(7年)	
料金(円/芯・月)	30,711	4,603	Aのd+Bのc

加算料

区分	料金	備考
料金(円/芯・月)	471	Aの 加算料(円/芯・月)より

(別紙6) 端末回線伝送機能の算定根拠・・・(平成15年2月14日認可の網使用料算定根拠より抜粋)
 原価の算定及び料金の設定

1. 端末回線伝送機能

(2) 料金の設定

E. 1.5M折返し接続機能(1.5Mb/s)局内伝送路

区分	コスト等	備考
a. 設備管理運営費 (円/回線・年)	37,746	
b. 他人資本費用 (円/回線・年)	1,358	接続約款 料金表 第1 接続料金 第2網改造料の算定式に準拠して、設備管理運営費、他人資本費用、自己資本費用及び利益対応税を算定した。
c. 自己資本費用 (円/回線・年)	912	
d. 利益対応税 (円/回線・年)	981	
e. ケーブル設備計 (円/回線・年)	40,997	a + b + c + d
f. 局舎土地 (円/回線・年)	2,687	接続約款 料金表 第1 接続料金 第2網改造料の算定式に準拠して、設備管理運営費、他人資本費用、自己資本費用及び利益対応税を算定した。
g. 年間コスト計 (円/回線・年)	43,684	e + f
h. 1回線あたりコスト (円/回線・月)	3,640	g ÷ 12

F. 1.5M折返し接続機能(128kb/s)局内伝送路

区分	コスト等	備考
a. 設備管理運営費 (円/回線・年)	1,886	
b. 他人資本費用 (円/回線・年)	78	接続約款 料金表 第1 接続料金 第2網改造料の算定式に準拠して、設備管理運営費、他人資本費用、自己資本費用及び利益対応税を算定した。
c. 自己資本費用 (円/回線・年)	52	
d. 利益対応税 (円/回線・年)	56	
e. ケーブル設備計 (円/回線・年)	2,072	a + b + c + d
f. 局舎土地 (円/回線・年)	397	接続約款 料金表 第1 接続料金 第2網改造料の算定式に準拠して、設備管理運営費、他人資本費用、自己資本費用及び利益対応税を算定した。
g. 年間コスト計 (円/回線・年)	2,469	e + f
h. 1回線あたりコスト (円/回線・月)	206	g ÷ 12

G. 第2グループ回線に加算する加算額

メタル設備のみを用いる加入者回線のうち引込分岐点 - 保安路間

区分	コスト等	備考
a. 設備管理運営費 (円/回線・年)	1,387	
b. 他人資本費用 (円/回線・年)	57	接続約款 料金表 第1 接続料金 第2網改造料の算定式に準拠して、設備管理運営費、他人資本費用、自己資本費用及び利益対応税を算定した。
c. 自己資本費用 (円/回線・年)	38	
d. 利益対応税 (円/回線・年)	41	
e. 合計 (円/回線・年)	1,523	a + b + c + d
f. 1回線あたりコスト (円/回線・月)	127	e ÷ 12ヵ月

(参考1)

設備区別の費用明細表
(平成14年度接続会計をもとに算定)

(単位:百万円)

設備区分等	端末系伝送路(電気信号の伝送に係るもの)		左記以外	主記線盤(光信号の伝送に係るもの)	公衆電話設備	デジタル公衆電話設備	端末系交換設備(音声)	加入者交換機接続用伝送路信号調整実現機能(DSMI)			端末系交換設備(データ)	端末系交換設備間伝送路	群タンデム交換設備	端末系交換設備(伝送路)	中継系交換設備(データ)	中継系交換設備(音声)	中継系交換設備(データ)	信号網設備	番号案内データベース	番号案内設備	手動交換設備	総合デジタル網加入者モジュール	インタフェース加入者モジュール折返し機能	専用加入者線装置モジュール	専用線ノード装置	専用加入者線装置モジュール	相互接続点伝送路	専用線ノード装置	
	回線管理運営	左記以外						加入者交換機接続用伝送路信号調整実現機能	加入者交換機接続用伝送路信号調整実現機能	左記以外																			
費用の項目																													
営業費	34,712	34,568	143	2	0	0	15	0	0	15	0	0	0	2	0	0	0	0	0	0	0	937	0	1,908	10	42	8	2	
(再)貸倒損失	0	0	0	0	0	0	0	0	0	0	0	0	0	0	0	0	0	0	0	0	0	0	0	0	0	0	0		
運用費	0	0	0	0	0	0	0	0	0	0	0	0	0	0	0	0	0	0	53	10,119	335	0	0	0	0	0	0		
施設保全費	230,501	1,360	229,140	8,255	220	12,452	6,764	103,836	53	171	103,611	2,803	61	0	11,346	888	3,247	1,191	860	1,199	907	90	4,911	1,537	21,284	4,600	12,000	3,417	854
共通費	25,453	3,032	22,420	1,385	199	144	82	19,256	11	37	19,207	758	12	0	2,284	123	472	277	151	3	120	11	1,123	309	3,373	764	1,982	631	136
管理費	20,077	2,369	17,708	1,640	157	465	255	15,729	8	27	15,693	609	9	0	1,777	112	415	216	117	66	575	25	913	251	2,488	590	1,626	473	106
試験研究費	12,642	0	12,642	1,154	28	0	603	23,732	8	28	23,694	427	10	0	1,842	110	929	143	190	24	106	9	1,529	357	2,847	978	1,654	497	109
通信設備使用料	223	0	223	0	0	0	1	9,100	3	0	9,096	88	13	0	2,296	126	133	32	1,017	840	2,084	19	236	176	550	200	1,229	196	65
租税公課	31,523	167	31,356	5,342	82	206	113	12,469	4	16	12,448	540	15	0	2,661	337	221	193	78	8	53	4	503	240	1,404	402	3,298	532	167
減価償却費	121,551	1,072	120,478	23,058	617	1,671	2,408	147,929	168	188	147,572	11,153	79	0	15,246	1,842	4,387	3,859	1,523	91	680	53	10,095	3,570	23,590	8,089	16,784	3,675	933
固定資産除却費	22,326	853	21,472	1,976	97	877	313	17,066	5	20	17,040	352	23	0	3,997	238	611	103	2,712	25	266	14	1,675	440	2,895	560	3,879	801	240
(再)除却損	12,681	741	11,939	1,067	63	667	272	11,389	4	14	11,371	266	12	0	2,107	129	432	76	2,306	22	221	11	1,188	277	2,103	392	2,007	456	127
合計	499,011	43,425	455,586	42,816	1,403	15,820	10,543	349,136	265	490	348,380	16,733	225	0	41,455	3,781	10,418	6,019	6,652	2,313	14,914	564	21,926	6,885	60,344	16,197	42,498	10,234	2,616

(参考1)

(単位:百万円)

設備区分等 費用の項目	網改造料費用等				指定設備管理部門計	通信設備				回線管理運営	サービス活動	雑収入控除項目 未設備および付加機能使用料、 (関連するサービス活動を含む)	指定設備利用部門計	合計
	呼関連データベース	PHS接続装置	網改造料			スプリッタ(DSL)	左記以外							
管 業 費	3	0	0	2	37,647	2	0	1	40,605	279,600	152,749	472,958	510,605	
(再)貸倒損失	0	0	0	0	0	0	0	0	0	2,942	459	3,401	3,401	
運 用 費	71	0	0	71	10,579	0	0	0	0	15,663	597	16,260	26,840	
施設保全費	4,871	94	428	4,348	438,109	13,074	289	12,784	0	0	102,675	115,749	553,858	
共 通 費	740	14	84	641	59,802	2,064	44	2,019	3,274	52,581	25,686	83,606	143,408	
管 理 費	592	14	53	523	49,295	1,684	33	1,651	2,495	45,188	20,836	70,205	119,500	
試験研究費	1,197	49	17	1,131	51,129	1,845	41	1,803	0	8,500	18,838	29,183	80,313	
通信設備使用料	102	19	3	79	18,736	645	8	636	0	891,172	235	892,054	910,790	
租 税 公 課	324	11	24	288	60,727	2,224	19	2,205	148	2,284	12,362	17,020	77,748	
減 価 償 却 費	3,784	321	417	3,045	406,678	23,258	1,073	22,184	903	16,977	47,319	88,458	495,137	
固定資産除却費	1,846	11	1,392	442	63,344	3,838	55	3,783	852	10,232	13,343	28,267	91,611	
(再)除却損	1,498	8	1,182	307	39,781	2,825	49	2,776	747	8,575	9,832	21,980	61,762	
合 計	13,534	537	2,421	10,575	1,196,050	48,637	1,566	47,071	48,279	1,322,202	394,645	1,813,764	3,009,815	

設備区分別固定資産明細表
(平成14年度接続会計をもとに算定)

(単位:百万円)

設備区分等	指定設備管理部門																																						
	端末系伝送路 (電気信号の伝送に係るもの)	回線管理運営	左記以外	端末系伝送路 (光信号の伝送に係るもの)	主記線盤 (光信号の伝送に係るもの)	公衆電話設備	デジタル公衆電話設備	端末系交換設備 (音声)	加入者交換機採用伝送路 (DSM-I)	加入者交換機採用伝送路 (TCM)	左記以外	端末系交換設備 (データ)	群タンデム交換設備	端末系交換設備 (音声)	中継系交換設備 (音声)	中継系交換設備 (データ)	中継系交換設備 (データ)	信号網設備	番号案内デバイス	番号案内設備	番号案内設備	手動交換設備	総合デジタル網加入者モジュール	インターネット加入者モジュール 折返し機能	専用加入者線装置モジュール	専用加入者線装置モジュール	専用加入者線装置モジュール	相互接続点伝送路	専用線ノード装置	専用線ノード装置	専用線ノード装置	専用線ノード装置							
固定資産の項目	取得価額	減価償却累計額	正味価額	取得価額	減価償却累計額	正味価額	取得価額	減価償却累計額	正味価額	取得価額	減価償却累計額	正味価額	取得価額	減価償却累計額	正味価額	取得価額	減価償却累計額	正味価額	取得価額	減価償却累計額	正味価額	取得価額	減価償却累計額	正味価額	取得価額	減価償却累計額	正味価額	取得価額	減価償却累計額	正味価額	取得価額	減価償却累計額	正味価額	取得価額	減価償却累計額	正味価額			
公衆電話機械設備	0	0	0	0	0	0	52,637	25,656	0	0	0	0	0	0	0	0	0	0	0	0	0	0	0	0	0	0	0	0	0	0	0	0	0	0	0	0	0		
市内電話機械設備	141,858	103,580	38,277	141,858	103,580	38,277	185	4,006	283	597	1,554,113	0	0	36	1	9	2	2,973	0	6	0	120,897	17,860	5,785	5	28	11	2	0	0	0	0	0	0	0	0	0		
市外電話機械設備	0	0	0	0	0	0	3	1	0	0	1	0	709	0	0	0	0	17,083	0	2,752	314	0	202	0	202	0	0	0	0	0	0	0	0	0	0	0	0		
電信機械設備	0	0	0	0	0	0	0	0	0	0	0	0	88	0	0	0	0	3,056	0	362	41	0	0	0	19	0	0	0	0	0	0	0	0	0	0	0	0	0	
電報機械設備	0	0	0	0	0	0	0	0	0	0	0	0	0	0	0	0	0	0	0	0	0	0	0	0	0	0	0	0	0	0	0	0	0	0	0	0	0	0	
DX機械設備	0	0	0	0	0	0	0	0	0	0	0	0	0	0	0	0	0	0	0	0	0	0	0	0	0	0	0	0	0	0	0	0	0	0	0	0	0	0	
画像機械設備	0	0	0	0	0	0	0	0	0	0	0	0	0	0	0	0	0	0	0	0	0	0	0	0	0	0	0	0	0	0	0	0	0	0	0	0	0	0	
OCN機械設備	0	0	0	0	0	0	0	0	0	0	0	0	0	0	0	0	0	0	0	0	0	0	0	0	0	0	0	0	0	0	0	0	0	0	0	0	0	0	
伝送機械設備	14,586	11,010	3,575	14,586	11,010	3,575	1	439,146	616	1,987	436,542	44,057	4,536	6	220,451	6,575	643	16,957	3,984	57	1,919	154	1,062	12,503	296,878	111,678	164,586	71,225	12,030	0	0	0	0	0	0	0	0		
無線機械設備	1,857	1,537	319	1,857	1,537	319	0	7,883	0	7,883	0	323	0	16,681	571	0	0	42	0	51	5	0	482	0	0	11,221	3,145	1,444	0	0	0	0	0	0	0	0	0	0	0
電力設備	18,645	13,940	4,704	18,645	13,940	4,704	58	255,136	48	155	254,932	4,025	355	58	17,945	619	5,965	1,560	2,436	4	990	103	13,147	3,293	33,911	14,726	13,637	5,545	1,022	0	0	0	0	0	0	0	0		
電話番号案内設備	0	0	0	0	0	0	0	0	0	0	0	0	0	0	0	0	0	0	0	0	0	0	0	0	0	0	0	0	0	0	0	0	0	0	0	0	0	0	
総合監視システム	445	186	258	445	186	258	22	9	3	0	3,371	2	6	3,363	115	9	0	607	25	165	37	18	0	46	5	202	59	211	83	490	183	34	0	0	0	0	0		

(参考2)

(単位:百万円)

設備区分等	指定設備管理部門					指定設備利用部門							合計
	網改造料費用等	呼関連データベース	PHS接続装置	網改造料	指定設備管理部門計	通信設備	スプリッタ(DSL)	左記以外	回線管理運営	サービス活動	繰入控除項目 端未設備および加機能使用料、 (備達するサービス活動を含む)	指定設備利用部門計	
固定資産の項目													
公衆電話機械設備	取得価額	0	0	0	0	78,293	0	0	0	0	0	0	78,293
	減価償却累計額	0	0	0	0	65,240	0	0	0	0	0	0	65,240
	正味価額	0	0	0	0	13,053	0	0	0	0	0	0	13,053
市内電話機械設備	取得価額	14,555	0	6,438	8,117	1,866,548	16,426	0	16,426	0	765	17,192	1,883,741
	減価償却累計額	11,494	0	5,568	5,924	1,581,088	13,485	0	13,485	0	539	14,024	1,595,112
	正味価額	3,061	0	869	2,192	285,460	2,941	0	2,941	0	226	3,167	288,628
市外電話機械設備	取得価額	3,718	3,717	0	0	99,961	2,497	0	2,497	0	0	2,497	102,459
	減価償却累計額	3,142	3,142	0	0	85,626	1,539	0	1,539	0	0	1,539	87,166
	正味価額	575	575	0	0	14,334	958	0	958	0	0	958	15,292
電信機械設備	取得価額	0	0	0	0	11,213	548	0	548	0	0	548	11,762
	減価償却累計額	0	0	0	0	10,515	507	0	507	0	0	507	11,022
	正味価額	0	0	0	0	697	41	0	41	0	0	41	739
電報機械設備	取得価額	0	0	0	0	0	2,804	0	2,804	0	0	2,804	2,804
	減価償却累計額	0	0	0	0	0	1,996	0	1,996	0	0	1,996	1,996
	正味価額	0	0	0	0	0	808	0	808	0	0	808	808
DIX機械設備	取得価額	0	0	0	0	6,193	126	0	126	0	0	126	6,320
	減価償却累計額	0	0	0	0	5,882	120	0	120	0	0	120	6,002
	正味価額	0	0	0	0	311	6	0	6	0	0	6	317
画像機械設備	取得価額	0	0	0	0	35	0	0	0	0	0	0	35
	減価償却累計額	0	0	0	0	33	0	0	0	0	0	0	33
	正味価額	0	0	0	0	2	0	0	0	0	0	0	2
OCN機械設備	取得価額	0	0	0	0	3,837	0	0	0	0	0	0	3,837
	減価償却累計額	0	0	0	0	2,900	0	0	0	0	0	0	2,900
	正味価額	0	0	0	0	936	0	0	0	0	0	0	936
伝送機械設備	取得価額	8,226	160	2,297	5,769	1,431,251	163,080	3,518	159,541	0	0	163,080	1,594,312
	減価償却累計額	6,824	131	1,963	4,729	1,176,834	121,364	1,018	120,346	0	0	121,364	1,298,198
	正味価額	1,401	29	333	1,039	254,417	41,695	2,500	39,195	0	0	41,695	296,113
無線機械設備	取得価額	169	1	60	108	43,881	6,677	0	6,677	0	0	6,677	50,558
	減価償却累計額	150	1	52	96	38,313	5,933	0	5,933	0	0	5,933	44,246
	正味価額	19	0	7	11	5,568	743	0	743	0	0	743	6,311
電力設備	取得価額	3,319	440	1,400	1,478	397,140	22,180	392	21,788	0	0	22,180	419,300
	減価償却累計額	2,477	329	1,043	1,104	297,006	16,569	293	16,275	0	0	16,569	313,576
	正味価額	841	110	357	373	100,133	5,590	98	5,492	0	0	5,590	105,723
電話番号案内設備	取得価額	0	0	0	0	11,720	0	0	0	0	0	0	11,720
	減価償却累計額	0	0	0	0	10,948	0	0	0	0	0	0	10,948
	正味価額	0	0	0	0	772	0	0	0	0	0	0	772
総合監視システム	取得価額	58	6	26	25	6,204	265	2	263	0	0	265	6,470
	減価償却累計額	24	2	10	10	2,586	110	0	109	0	0	110	2,696
	正味価額	34	3	15	15	3,618	155	1	154	0	0	155	3,774

(参考2)

(単位:百万円)

設備区分等	指定設備管理部門					指定設備利用部門							合計	
	網改 造料費用等	呼 問 機 器 代 金	P H S 接 続 装 置	網 改 造 料	指 定 設 備 管 理 部 門 計	通 信 設 備	ス ブ リ ッ タ (D S L)	左 記 以 外	回 線 管 理 運 営	サ ー ビ ス 活 動	端 末 設 備 お よ び 付 加 機 能 使 用 料 、 備 用 機 器 の 使 用 料 、 備 用 機 器 の 修 理 費 、 備 用 機 器 の 運 送 費 、 備 用 機 器 の 保 持 費 、 備 用 機 器 の 保 修 費 、 備 用 機 器 の 保 養 費 、 備 用 機 器 の 保 護 費 、 備 用 機 器 の 保 全 費 、 備 用 機 器 の 保 障 費 、 備 用 機 器 の 保 險 費 、 備 用 機 器 の 保 費 、 備 用 機 器 の 保 費 、 備 用 機 器 の 保 費	指 定 設 備 利 用 部 門 計		
固定資産の項目														
空中線設備	取得価額	147	1	49	97	33,989	3,761	0	3,761	0	0	0	3,761	37,750
	減価償却累計額	106	0	35	70	24,490	2,796	0	2,796	0	0	0	2,796	27,286
	正味価額	41	0	14	26	9,498	965	0	965	0	0	0	965	10,464
通信衛星設備	取得価額	0	0	0	0	1,060	52	0	52	0	0	0	52	1,112
	減価償却累計額	0	0	0	0	846	42	0	42	0	0	0	42	888
	正味価額	0	0	0	0	213	10	0	10	0	0	0	10	224
端末設備	取得価額	0	0	0	0	0	0	0	0	0	155,024	155,024	155,024	155,024
	減価償却累計額	0	0	0	0	0	0	0	0	0	134,310	134,310	134,310	134,310
	正味価額	0	0	0	0	0	0	0	0	0	20,713	20,713	20,713	20,713
線路設備	取得価額	1,564	11	337	1,215	2,675,912	61,064	0	61,064	0	0	0	61,064	2,736,976
	減価償却累計額	1,268	9	283	975	2,079,934	44,826	0	44,826	0	0	0	44,826	2,124,760
	正味価額	295	2	53	239	595,978	16,238	0	16,238	0	0	0	16,238	612,216
市内線路設備	取得価額	335	2	54	278	72,144	6,867	0	6,867	0	0	0	6,867	79,012
	減価償却累計額	266	1	43	221	57,337	5,316	0	5,316	0	0	0	5,316	62,653
	正味価額	68	0	10	57	14,807	1,551	0	1,551	0	0	0	1,551	16,359
市外線路設備	取得価額	3,892	27	753	3,111	2,921,944	112,693	0	112,693	0	0	0	112,693	3,034,638
	減価償却累計額	2,832	20	543	2,269	2,113,168	81,931	0	81,931	0	0	0	81,931	2,195,099
	正味価額	1,059	7	210	841	808,776	30,762	0	30,762	0	0	0	30,762	839,538
土木設備	取得価額	18	0	2	15	3,944	358	0	358	0	0	0	358	4,302
	減価償却累計額	13	0	2	11	2,926	264	0	264	0	0	0	264	3,191
	正味価額	4	0	0	3	1,017	93	0	93	0	0	0	93	1,111
建物	取得価額	7,162	284	3,908	2,969	866,818	38,510	545	37,965	7,702	235,496	2,585	284,296	1,151,114
	減価償却累計額	3,777	148	2,061	1,566	453,033	20,248	287	19,960	3,478	104,915	1,351	129,994	583,027
	正味価額	3,384	135	1,846	1,402	413,785	18,262	257	18,004	4,224	130,581	1,233	154,301	568,086
構築物	取得価額	558	22	302	232	67,666	3,020	43	2,977	498	16,544	212	20,276	87,942
	減価償却累計額	416	17	225	173	50,533	2,255	32	2,222	371	12,338	158	15,123	65,657
	正味価額	142	5	77	59	17,132	765	10	754	127	4,206	54	5,152	22,285
機械及び装置	取得価額	33	2	11	18	9,289	376	5	371	121	3,367	263	4,128	13,418
	減価償却累計額	24	2	8	14	7,040	285	3	281	97	2,292	213	2,889	9,929
	正味価額	8	0	2	4	2,249	90	1	89	23	1,074	50	1,239	3,488
車両及び船舶	取得価額	5	0	1	3	1,419	63	1	61	0	0	27	90	1,509
	減価償却累計額	4	0	1	2	1,269	56	1	55	0	0	24	80	1,350
	正味価額	0	0	0	0	149	6	0	6	0	0	2	9	159
工具、器具及び備品	取得価額	343	28	130	184	91,843	3,122	49	3,072	2,487	113,896	2,228	121,734	213,577
	減価償却累計額	238	17	91	129	66,279	2,263	36	2,227	1,903	85,999	1,443	91,609	157,888
	正味価額	104	10	38	55	25,563	859	13	845	584	27,896	785	30,125	55,688
土地	取得価額	879	39	466	372	122,106	5,097	73	5,023	2,470	40,275	302	48,145	170,252
	減価償却累計額	0	0	0	0	0	0	0	0	0	0	0	0	0
	正味価額	879	39	466	372	122,106	5,097	73	5,023	2,470	40,275	302	48,145	170,252
建設仮勘定	取得価額	119	12	38	67	36,302	1,603	12	1,590	0	0	356	1,960	38,262
	減価償却累計額	0	0	0	0	0	0	0	0	0	0	0	0	0
	正味価額	119	12	38	67	36,302	1,603	12	1,590	0	0	356	1,960	38,262
無形固定資産	取得価額	2,505	390	865	1,249	422,159	14,854	167	14,687	2,948	35,482	5,657	58,942	481,101
	減価償却累計額	1,626	257	547	821	279,429	9,811	113	9,698	1,933	23,514	3,755	39,014	318,444
	正味価額	879	132	317	428	142,729	5,042	54	4,988	1,014	11,967	1,901	19,927	162,657
設備区分毎の固定資産合計	取得価額	47,613	5,150	17,147	25,315	11,282,883	466,016	4,811	461,205	16,227	445,062	167,425	1,094,732	12,377,615
	減価償却累計額	34,689	4,082	12,484	18,122	8,413,265	331,725	1,788	329,937	7,783	229,060	141,796	710,366	9,123,631
	正味価額	12,923	1,068	4,662	7,192	2,869,617	134,291	3,023	131,268	8,444	216,001	25,628	384,365	3,253,983

(参考3)

設備区別の費用明細表(端末系伝送路の内訳)

(平成14年度接続会計をもとに算定)

(単位:百万円)

設備区分等 費用の項目	指定設備管理部門					
	端末系伝送路 (電気信号の伝送に係るもの)	メタル加入者回線	メタル主配線盤	O C U	その他	回線管理運営
営業費	34,712	21	0	0	120	34,568
(再)貸倒損失	0	0	0	0	0	0
運用費	0	0	0	0	0	0
施設保全費	230,501	221,428	2,981	4,600	130	1,360
共通費	25,453	20,055	1,462	878	25	3,032
管理費	20,077	15,884	1,088	716	18	2,369
試験研究費	12,642	11,109	353	1,174	5	0
通信設備使用料	223	10	5	205	1	0
租税公課	31,523	30,366	573	409	6	167
減価償却費	121,551	102,196	4,051	14,098	130	1,072
固定資産除却費	22,326	19,813	734	916	8	853
(再)除却損	12,681	10,751	486	694	6	741
合計	499,011	420,887	11,251	22,999	447	43,425

(参考4)

設備区分別固定資産明細表(端末系伝送路の内訳)

(平成14年度接続会計をもとに算定)

(単位:百万円)

設備区分等	資産の項目	指定設備管理部門						
		(端末系伝送路 電気信号の伝送に係るもの)	メタル加入者回線	メタル主配線盤	OCU	その他	回線管理運営	
機械設備	公衆電話機械設備	取得価額	0	0	0	0	0	0
	減価償却累計額	0	0	0	0	0	0	0
	正味価額	0	0	0	0	0	0	0
	市内電話機械設備	取得価額	141,858	3,942	54,427	83,488	0	0
	減価償却累計額	103,580	2,772	44,504	56,303	0	0	0
	正味価額	38,277	1,170	9,922	27,184	0	0	0
	市外電話機械設備	取得価額	0	0	0	0	0	0
	減価償却累計額	0	0	0	0	0	0	0
	正味価額	0	0	0	0	0	0	0
	電信機械設備	取得価額	0	0	0	0	0	0
	減価償却累計額	0	0	0	0	0	0	0
	正味価額	0	0	0	0	0	0	0
	電報機械設備	取得価額	0	0	0	0	0	0
	減価償却累計額	0	0	0	0	0	0	0
	正味価額	0	0	0	0	0	0	0
	DDX機械設備	取得価額	0	0	0	0	0	0
	減価償却累計額	0	0	0	0	0	0	0
	正味価額	0	0	0	0	0	0	0
	画像機械設備	取得価額	0	0	0	0	0	0
	減価償却累計額	0	0	0	0	0	0	0
正味価額	0	0	0	0	0	0	0	
OCN機械設備	取得価額	0	0	0	0	0	0	
減価償却累計額	0	0	0	0	0	0	0	
正味価額	0	0	0	0	0	0	0	
伝送機械設備	取得価額	14,586	462	0	13,731	392	0	
減価償却累計額	11,010	176	0	10,610	224	0	0	
正味価額	3,575	286	0	3,121	168	0	0	
無線機械設備	取得価額	1,857	1,857	0	0	0	0	
減価償却累計額	1,537	1,537	0	0	0	0	0	
正味価額	319	319	0	0	0	0	0	
電力設備	取得価額	18,645	5,567	707	12,306	63	0	
減価償却累計額	13,940	4,161	529	9,202	47	0	0	
正味価額	4,704	1,406	178	3,104	15	0	0	
電話番号案内設備	取得価額	0	0	0	0	0	0	
減価償却累計額	0	0	0	0	0	0	0	
正味価額	0	0	0	0	0	0	0	
総合監視システム	取得価額	445	162	130	152	0	0	
減価償却累計額	186	68	54	63	0	0	0	
正味価額	258	93	75	88	0	0	0	
空中線設備	取得価額	55	55	0	0	0	0	
減価償却累計額	34	34	0	0	0	0	0	
正味価額	21	21	0	0	0	0	0	
通信衛星設備	取得価額	0	0	0	0	0	0	
減価償却累計額	0	0	0	0	0	0	0	
正味価額	0	0	0	0	0	0	0	
端末設備	取得価額	0	0	0	0	0	0	
減価償却累計額	0	0	0	0	0	0	0	
正味価額	0	0	0	0	0	0	0	
線路設備	市内線路設備	取得価額	2,174,073	2,173,978	0	0	94	0
	減価償却累計額	1,721,996	1,721,949	0	0	46	0	
正味価額	452,077	452,029	0	0	47	0	0	
市外線路設備	取得価額	0	0	0	0	0	0	
減価償却累計額	0	0	0	0	0	0	0	
正味価額	0	0	0	0	0	0	0	
土木設備	取得価額	1,783,080	1,783,080	0	0	0	0	
減価償却累計額	1,288,296	1,288,296	0	0	0	0	0	
正味価額	494,784	494,784	0	0	0	0	0	
海底線設備	取得価額	30	30	0	0	0	0	
減価償却累計額	28	28	0	0	0	0	0	
正味価額	1	1	0	0	0	0	0	
建物	取得価額	153,693	69,052	48,943	20,348	108	15,240	
減価償却累計額	76,761	32,616	25,978	10,763	55	7,346		
正味価額	76,931	36,435	22,965	9,584	52	7,894		
構築物	取得価額	11,549	4,800	4,034	1,605	8	1,100	
減価償却累計額	8,622	3,584	3,012	1,199	6	820		
正味価額	2,926	1,216	1,021	406	2	279		
機械及び装置	取得価額	4,121	3,748	64	108	1	198	
減価償却累計額	3,119	2,826	48	82	1	159		
正味価額	1,002	922	15	25	0	38		
車両及び船舶	取得価額	569	543	7	18	0	0	
減価償却累計額	509	485	6	16	0	0		
正味価額	60	57	0	1	0	0		
工具、器具及び備品	取得価額	40,648	32,284	671	1,268	22	6,402	
減価償却累計額	30,045	23,609	477	859	17	5,083		
正味価額	10,603	8,675	194	409	5	1,319		
土地	取得価額	30,572	18,797	5,741	2,551	18	3,464	
減価償却累計額	0	0	0	0	0	0		
正味価額	30,572	18,797	5,741	2,551	18	3,464		
建設仮勘定	取得価額	16,972	16,478	170	320	2	0	
減価償却累計額	0	0	0	0	0	0		
正味価額	16,972	16,478	170	320	2	0		
無形固定資産	取得価額	112,246	98,365	1,082	9,348	30	3,419	
減価償却累計額	74,504	65,321	721	6,169	20	2,271		
正味価額	37,741	33,043	361	3,179	9	1,147		
合計	取得価額	4,505,006	4,213,208	115,979	145,249	743	29,825	
減価償却累計額	3,334,174	3,147,468	75,333	95,270	420	15,681		
正味価額	1,170,831	1,065,739	40,646	49,978	322	14,144		

接続会計報告書の設備区分と網使用料算定根拠における明細表の設備区分の対応

接続会計報告書の設備区分

網使用料算定根拠における明細表の設備区分

指定設備管理部門	端末系伝送路(電気信号の伝送に係るもの)	端末系伝送路(電気信号の伝送に係るもの)
	主配線盤(電気信号の伝送に係るもの)	回線管理運営 上記以外
	端末系伝送路(光信号の伝送に係るもの)	端末系伝送路(光信号の伝送に係るもの)
	主配線盤(光信号の伝送に係るもの)	主配線盤(光信号の伝送に係るもの)
	公衆電話設備	公衆電話設備 デジタル公衆電話設備
	主配線盤～端末系交換設備伝送路	端末系交換設備(音声) 加入者交換機接続用伝送路信号調整実現機能(DSM-I) 加入者交換機接続用伝送路信号調整実現機能(TCM) 上記以外
	端末系交換設備(主として音声伝送役務の提供に用いられるもの)	
	端末系交換設備(主としてデータ伝送役務の提供に用いられるもの)	
	端末系交換設備間伝送路	端末系交換設備間伝送路
	群タンデム交換設備～端末系交換設備伝送路	群タンデム交換設備
	群タンデム交換設備	
	端末系交換設備～中継系交換設備伝送路	端末系交換設備～中継系交換設備伝送路(音声)
	端末系交換設備～中継系交換設備伝送路(斜回線)	端末系交換設備～中継系交換設備伝送路(データ)
	中継系交換設備(主として音声伝送役務の提供に用いられるもの)	中継系交換設備(音声)
	中継系交換設備(主としてデータ伝送役務の提供に用いられるもの)	中継系交換設備(データ)
	信号網設備	信号網設備
	番号案内データベース	番号案内データベース
		番号案内設備 手動交換設備
	総合デジタル網加入者モジュール	総合デジタル網加入者モジュール インタフェース加入者モジュール折返し機能
	専用加入者線装置モジュール	専用加入者線装置モジュール
	主配線盤～専用加入者線装置モジュール伝送路	専用加入者線装置モジュール～専用線ノード装置伝送路
	専用線ノード装置	
	専用加入者線装置モジュール～専用線ノード装置伝送路	専用加入者線装置モジュール～専用線ノード装置伝送路
	専用線ノード装置～相互接続点伝送路	専用線ノード装置～相互接続点伝送路
専用線ノード装置～専用線ノード装置伝送路	専用線ノード装置～専用線ノード装置伝送路	
呼関連データベース	呼関連データベース	
PHS接続装置	PHS接続装置	
網改造料	網改造料	
指定設備利用部門	指定外県内伝送路	通信設備
	県間伝送路	スプリッタ(DSL) 上記以外
	機械設備	回線管理運営
	サービス活動	サービス活動
	端末設備	端末設備および付加機能使用料、雑収入等控除項目
付加機能使用料、雑収入等控除項目		

(参考6) 精算用料金の算定に使用した比率

平成14年度接続料金算定時に用いた以下の比率

1. 有利子負債以外の負債の利子相当率

区分	比率	備考
他人資本利率	1.66%	国債利回りH9～H13平均

2. 自己資本利益率

区分	比率	備考
自己資本利益率	1.37%	主要企業H9～H13平均

3. 利益対応税率

区分	比率	備考
利益対応税率	69.87%	-

(別添)

圧縮記帳資産に係る
設備管理運営費の算定

1.算定結果

(単位 :百万円)

区分	コスト等
指定設備設備管理運営費	27,562
ア .減価償却費	25,896
イ .固定資産除却損	1,666

2.メタル設備のみを使用する端末回線にかかる圧縮記帳額相当分 指定設備管理運営費の算定

(1)メタル設備のみを使用する端末回線にかかるものの分計

区分	コスト等	備考
a.減価償却費(百万円)	25,896	ア+イ
ア.メタルケーブル(百万円)	23,439	(3)のAのax(2)のAのaの(c)
イ.電柱(百万円)	2,457	(3)のAのbx(2)のAのbの(c)
b.固定資産除却損(百万円)	1,666	ア+イ
ア.メタルケーブル(百万円)	1,322	(3)のBのax(2)のBのaの(c)
イ.電柱(百万円)	344	(3)のBのbx(2)のBのbの(c)
c.合計(百万円)	27,562	a+ b

(2)圧縮記帳額相当分のメタル構成比の算定

A.減価償却費

	(a)加入者回線合計 (別紙3より)	(b)メタル設備のみを用いる 加入者回線(別紙3より)	(c)メタル設備のみを用いる 加入者回線の構成比
a.メタルケーブル(百万円)	48,503	46,647	96.17%
b.電柱(百万円)	9,444	8,698	92.10%

B.固定資産除却損

	(a)加入者回線合計 (別紙3より)	(b)メタル設備のみを用いる 加入者回線(別紙3より)	(c)メタル設備のみを用いる 加入者回線の構成比
a.メタルケーブル(百万円)	2,613	2,510	96.06%
b.電柱(百万円)	941	867	92.14%

(3)圧縮記帳分相当全社コスト・資産額の算定

A.減価償却費

区分	コスト等	備考
a.メタルケーブル(百万円)	24,372	3の総括表(減価償却費・メタルケーブル)の平成14年度より
b.電柱(百万円)	2,668	4の総括表(減価償却費・電柱)の平成14年度より

B.固定資産除却損

区分	コスト等	備考
a.メタルケーブル(百万円)	1,376	3の総括表(固定資産除却損・メタルケーブル)の平成14年度より
b.電柱(百万円)	373	4の総括表(固定資産除却損・電柱)の平成14年度より

メタルケーブルには海底線設備のメタルケーブルを含む。

3. ケーブル設備の圧縮記帳額相当分の算定

総括表 (減価償却費・メタルケーブル)

(単位:百万円)

圧縮年度 会計年度															計				
	60	61	62	63	1	2	3	4	5	6	7	8	9	10		11	12	13	14
S60	4,566	0	0	0	0	0	0	0	0	0	0	0	0	0	0	0	0	0	4,566
S61	8,305	4,805	0	0	0	0	0	0	0	0	0	0	0	0	0	0	0	0	13,110
S62	6,802	8,739	5,469	0	0	0	0	0	0	0	0	0	0	0	0	0	0	0	21,010
S63	5,570	7,156	9,947	6,010	0	0	0	0	0	0	0	0	0	0	0	0	0	0	28,683
H1	4,560	5,860	8,146	10,931	5,995	0	0	0	0	0	0	0	0	0	0	0	0	0	35,492
H2	3,735	4,800	6,670	8,951	10,904	6,136	0	0	0	0	0	0	0	0	0	0	0	0	41,196
H3	3,059	3,930	5,462	7,331	8,929	11,161	6,383	0	0	0	0	0	0	0	0	0	0	0	46,255
H4	2,504	3,218	4,473	6,003	7,312	9,141	11,611	5,833	0	0	0	0	0	0	0	0	0	0	50,095
H5	2,050	2,636	3,663	4,915	5,988	7,485	9,508	10,610	4,788	0	0	0	0	0	0	0	0	0	51,643
H6	1,680	2,158	2,999	4,025	4,903	6,129	7,786	8,688	8,708	4,409	0	0	0	0	0	0	0	0	51,485
H7	1,375	1,768	2,457	3,296	4,016	5,019	6,377	7,114	7,130	8,020	4,589	0	0	0	0	0	0	0	51,161
H8	1,126	1,447	2,012	2,699	3,288	4,111	5,221	5,826	5,839	6,568	8,347	3,726	0	0	0	0	0	0	50,210
H9	922	1,184	1,647	2,211	2,692	3,366	4,276	4,770	4,782	5,379	6,835	6,777	2,671	0	0	0	0	0	47,512
H10	754	970	1,348	1,808	2,203	2,754	3,498	3,902	3,911	4,400	5,591	5,545	4,852	1,553	0	0	0	0	43,089
H11	619	795	1,105	1,483	1,806	2,258	2,868	3,200	3,207	3,609	4,585	4,546	3,979	2,833	1,234	0	0	0	38,127
H12	510	655	912	1,222	1,489	1,862	2,365	2,639	2,645	2,976	3,781	3,749	3,282	2,335	2,253	779	0	0	33,454
H13	423	543	754	1,012	1,233	1,542	1,959	2,186	2,191	2,463	3,131	3,104	2,717	1,934	1,866	1,426	419	0	28,903
H14	177	451	627	840	1,024	1,280	1,625	1,814	1,818	2,045	2,598	2,577	2,256	1,605	1,548	1,184	766	137	24,372
	48,737	51,115	57,691	62,737	61,782	62,244	63,477	56,582	45,019	39,869	39,457	30,024	19,757	10,260	6,901	3,389	1,185	137	660,363

総括表 (固定資産除却損・メタルケーブル)

(単位:百万円)

圧縮年度 会計年度	60	61	62	63	1	2	3	4	5	6	7	8	9	10	11	12	13	14	計
	S60	597	0	0	0	0	0	0	0	0	0	0	0	0	0	0	0	0	0
S61	1,086	629	0	0	0	0	0	0	0	0	0	0	0	0	0	0	0	0	1,715
S62	890	1,143	716	0	0	0	0	0	0	0	0	0	0	0	0	0	0	0	2,749
S63	729	936	1,301	787	0	0	0	0	0	0	0	0	0	0	0	0	0	0	3,753
H1	596	766	1,066	1,431	784	0	0	0	0	0	0	0	0	0	0	0	0	0	4,643
H2	489	628	873	1,171	1,426	803	0	0	0	0	0	0	0	0	0	0	0	0	5,390
H3	400	515	714	959	1,168	1,460	835	0	0	0	0	0	0	0	0	0	0	0	6,051
H4	328	421	585	785	957	1,196	1,519	763	0	0	0	0	0	0	0	0	0	0	6,554
H5	268	346	479	644	783	979	1,244	1,389	627	0	0	0	0	0	0	0	0	0	6,759
H6	220	282	392	527	642	801	1,019	1,137	1,140	577	0	0	0	0	0	0	0	0	6,737
H7	179	232	322	432	526	657	834	931	933	1,049	600	0	0	0	0	0	0	0	6,695
H8	147	189	264	353	431	538	684	762	764	859	1,093	487	0	0	0	0	0	0	6,571
H9	120	153	213	288	349	437	555	620	620	698	888	880	346	0	0	0	0	0	6,167
H10	108	140	194	260	318	397	505	562	564	634	806	800	699	224	0	0	0	0	6,211
H11	63	80	112	151	183	230	291	325	325	367	465	461	403	288	125	0	0	0	3,869
H12	41	53	74	99	120	151	192	214	215	241	307	304	266	189	183	63	0	0	2,712
H13	23	29	40	54	66	82	105	117	117	131	167	165	144	103	100	76	22	0	1,541
H14	20	26	35	47	57	72	91	102	102	115	146	144	127	90	86	66	43	7	1,376
	6,304	6,568	7,380	7,988	7,810	7,803	7,874	6,922	5,407	4,671	4,472	3,241	1,985	894	494	205	65	7	80,090

圧縮年度： 昭和60年度

設備：マルチケ-ブル

圧縮額： 57,021 百万円 (別紙 1より)

(単位：百万円)

区分	期首取得資産	期首正味資産	稼働率	償却率	償却費	除却率	除却額 (期首取得資産 [△] -入)	期首残高率	除却損 (期首正味資産 [△] -入)	除却損にかかる償却費	減価償却費	固定資産除却損	期末取得資産	期末正味資産
	1	2	3	4	* *	5	* *	/	*	* *50%	-	-	-	- -
S60	57,021	57,021	50.00%	16.20%	4,619	2.28%	650	100.0%	650	53	4,566	597	56,371	51,858
S61	56,371	51,858	100.00%	16.20%	8,401	2.28%	1,285	92.0%	1,182	96	8,305	1,086	55,086	42,467
S62	55,086	42,467	100.00%	16.20%	6,880	2.28%	1,256	77.1%	968	78	6,802	890	53,830	34,775
S63	53,830	34,775	100.00%	16.20%	5,634	2.28%	1,227	64.6%	793	64	5,570	729	52,603	28,476
H1	52,603	28,476	100.00%	16.20%	4,613	2.28%	1,199	54.1%	649	53	4,560	596	51,404	23,320
H2	51,404	23,320	100.00%	16.20%	3,778	2.28%	1,172	45.4%	532	43	3,735	489	50,232	19,096
H3	50,232	19,096	100.00%	16.20%	3,094	2.28%	1,145	38.0%	435	35	3,059	400	49,087	15,637
H4	49,087	15,637	100.00%	16.20%	2,533	2.28%	1,119	31.9%	357	29	2,504	328	47,968	12,805
H5	47,968	12,805	100.00%	16.20%	2,074	2.28%	1,094	26.7%	292	24	2,050	268	46,874	10,487
H6	46,874	10,487	100.00%	16.20%	1,699	2.28%	1,069	22.4%	239	19	1,680	220	45,805	8,587
H7	45,805	8,587	100.00%	16.20%	1,391	2.28%	1,044	18.7%	195	16	1,375	179	44,761	7,033
H8	44,761	7,033	100.00%	16.20%	1,139	2.28%	1,021	15.7%	160	13	1,126	147	43,740	5,760
H9	43,740	5,760	100.00%	16.20%	933	2.26%	990	13.2%	131	11	922	120	42,750	4,718
H10	42,750	4,718	100.00%	16.20%	764	2.51%	1,073	11.0%	118	10	754	108	41,677	3,856
H11	41,677	3,856	100.00%	16.20%	625	1.77%	739	9.3%	69	6	619	63	40,938	3,174
H12	40,938	3,174	100.00%	16.20%	514	1.42%	581	7.8%	45	4	510	41	40,357	2,623
H13	40,357	2,623	100.00%	16.20%	425	0.94%	378	6.5%	25	2	423	23	39,979	2,177
H14	39,979	2,177	100.00%	16.20%	178	0.98%	393	5.4%	21	1	177	20	39,586	1,980
											48,737	6,304		

- 1 初年度は圧縮額より、翌年以降は前年度期末取得資産 ()より
- 2 初年度は と同額、翌年度以降は前年度期末正味資産 ()より
- 3 初年度は稼働率 50%とした。
- 4 法定耐用年数 (13年)に対応する法定償却率
- 5 別紙 2より
- 6 償却可能限度額に達した年度にて償却を終了している。

圧縮年度： 昭和61年度

設備：マルケ-フル

圧縮額： 60,002 百万円 (別紙 1より)

(単位：百万円)

区分	期首取得資産	期首正味資産	稼働率	償却率	償却費	除却率	除却額 (期首取得資産 [△] -入)	期首残高率	除却損 (期首正味資産 [△] -入)	除却損にかかる償却費	減価償却費	固定資産除却損	期末取得資産	期末正味資産
					* *		* *	/	*	* *50%	-	-	-	- -
S60														
S61	60,002	60,002	50.00%	16.20%	4,860	2.28%	684	100.0%	684	55	4,805	629	59,318	54,568
S62	59,318	54,568	100.00%	16.20%	8,840	2.28%	1,352	92.0%	1,244	101	8,739	1,143	57,966	44,686
S63	57,966	44,686	100.00%	16.20%	7,239	2.28%	1,322	77.1%	1,019	83	7,156	936	56,644	36,594
H1	56,644	36,594	100.00%	16.20%	5,928	2.28%	1,291	64.6%	834	68	5,860	766	55,353	29,968
H2	55,353	29,968	100.00%	16.20%	4,855	2.28%	1,262	54.1%	683	55	4,800	628	54,091	24,540
H3	54,091	24,540	100.00%	16.20%	3,975	2.28%	1,233	45.4%	560	45	3,930	515	52,858	20,095
H4	52,858	20,095	100.00%	16.20%	3,255	2.28%	1,205	38.0%	458	37	3,218	421	51,653	16,456
H5	51,653	16,456	100.00%	16.20%	2,666	2.28%	1,178	31.9%	376	30	2,636	346	50,475	13,474
H6	50,475	13,474	100.00%	16.20%	2,183	2.28%	1,151	26.7%	307	25	2,158	282	49,324	11,034
H7	49,324	11,034	100.00%	16.20%	1,788	2.28%	1,125	22.4%	252	20	1,768	232	48,199	9,034
H8	48,199	9,034	100.00%	16.20%	1,464	2.28%	1,099	18.7%	206	17	1,447	189	47,100	7,398
H9	47,100	7,398	100.00%	16.20%	1,198	2.26%	1,066	15.7%	167	14	1,184	153	46,034	6,061
H10	46,034	6,061	100.00%	16.20%	982	2.51%	1,155	13.2%	152	12	970	140	44,879	4,951
H11	44,879	4,951	100.00%	16.20%	802	1.77%	795	11.0%	87	7	795	80	44,084	4,076
H12	44,084	4,076	100.00%	16.20%	660	1.42%	626	9.2%	58	5	655	53	43,458	3,368
H13	43,458	3,368	100.00%	16.20%	546	0.94%	407	7.8%	32	3	543	29	43,051	2,796
H14	43,051	2,796	100.00%	16.20%	453	0.98%	424	6.5%	28	2	451	26	42,627	2,319
											51,115	6,568		

圧縮年度： 昭和62年度

設備：マルケ-フル

圧縮額： 68,295 百万円 (別紙 1より)

(単位：百万円)

区分	期首取得資産	期首正味資産	稼働率	償却率	償却費	除却率	除却額 (期首取得資産 [△] -入)	期首残高率	除却損 (期首正味資産 [△] -入)	除却損にかかる償却費	減価償却費	固定資産除却損	期末取得資産	期末正味資産
					*		*	/	*	* *50%	-	-	-	-
S60														
S61														
S62	68,295	68,295	50.00%	16.20%	5,532	2.28%	779	100.0%	779	63	5,469	716	67,516	62,110
S63	67,516	62,110	100.00%	16.20%	10,062	2.28%	1,539	92.0%	1,416	115	9,947	1,301	65,977	50,862
H1	65,977	50,862	100.00%	16.20%	8,240	2.28%	1,504	77.1%	1,160	94	8,146	1,066	64,473	41,650
H2	64,473	41,650	100.00%	16.20%	6,747	2.28%	1,470	64.6%	950	77	6,670	873	63,003	34,107
H3	63,003	34,107	100.00%	16.20%	5,525	2.28%	1,436	54.1%	777	63	5,462	714	61,567	27,931
H4	61,567	27,931	100.00%	16.20%	4,525	2.28%	1,404	45.4%	637	52	4,473	585	60,163	22,873
H5	60,163	22,873	100.00%	16.20%	3,705	2.28%	1,372	38.0%	521	42	3,663	479	58,791	18,731
H6	58,791	18,731	100.00%	16.20%	3,034	2.28%	1,340	31.9%	427	35	2,999	392	57,451	15,340
H7	57,451	15,340	100.00%	16.20%	2,485	2.28%	1,310	26.7%	350	28	2,457	322	56,141	12,561
H8	56,141	12,561	100.00%	16.20%	2,035	2.28%	1,280	22.4%	287	23	2,012	264	54,861	10,285
H9	54,861	10,285	100.00%	16.20%	1,666	2.26%	1,241	18.7%	232	19	1,647	213	53,620	8,425
H10	53,620	8,425	100.00%	16.20%	1,365	2.51%	1,345	15.7%	211	17	1,348	194	52,275	6,883
H11	52,275	6,883	100.00%	16.20%	1,115	1.77%	926	13.2%	122	10	1,105	112	51,349	5,666
H12	51,349	5,666	100.00%	16.20%	918	1.42%	729	11.0%	80	6	912	74	50,620	4,680
H13	50,620	4,680	100.00%	16.20%	758	0.94%	474	9.2%	44	4	754	40	50,146	3,886
H14	50,146	3,886	100.00%	16.20%	630	0.98%	493	7.7%	38	3	627	35	49,653	3,224
											57,691	7,380		

圧縮年度： 昭和63年度

設備：マルケ-フル

圧縮額： 75,050 百万円 (別紙 1より)

(単位：百万円)

区分	期首取得資産	期首正味資産	稼働率	償却率	償却費	除却率	除却額 (期首取得資産 [△] -入)	期首残高率	除却損 (期首正味資産 [△] -入)	除却損にかかる償却費	減価償却費	固定資産除却損	期末取得資産	期末正味資産
					* *		* *	/	*	* *50%	-	-	-	- -
S60														
S61														
S62														
S63	75,050	75,050	50.00%	16.20%	6,079	2.28%	856	100.0%	856	69	6,010	787	74,194	68,253
H1	74,194	68,253	100.00%	16.20%	11,057	2.28%	1,692	92.0%	1,557	126	10,931	1,431	72,502	55,891
H2	72,502	55,891	100.00%	16.20%	9,054	2.28%	1,653	77.1%	1,274	103	8,951	1,171	70,849	45,769
H3	70,849	45,769	100.00%	16.20%	7,415	2.28%	1,615	64.6%	1,043	84	7,331	959	69,234	37,479
H4	69,234	37,479	100.00%	16.20%	6,072	2.28%	1,579	54.1%	854	69	6,003	785	67,655	30,691
H5	67,655	30,691	100.00%	16.20%	4,972	2.28%	1,543	45.4%	701	57	4,915	644	66,112	25,132
H6	66,112	25,132	100.00%	16.20%	4,071	2.28%	1,507	38.0%	573	46	4,025	527	64,605	20,580
H7	64,605	20,580	100.00%	16.20%	3,334	2.28%	1,473	31.9%	470	38	3,296	432	63,132	16,852
H8	63,132	16,852	100.00%	16.20%	2,730	2.28%	1,439	26.7%	384	31	2,699	353	61,693	13,800
H9	61,693	13,800	100.00%	16.20%	2,236	2.26%	1,396	22.4%	313	25	2,211	288	60,297	11,301
H10	60,297	11,301	100.00%	16.20%	1,831	2.51%	1,513	18.7%	283	23	1,808	260	58,784	9,233
H11	58,784	9,233	100.00%	16.20%	1,496	1.77%	1,042	15.7%	164	13	1,483	151	57,742	7,599
H12	57,742	7,599	100.00%	16.20%	1,231	1.42%	819	13.2%	108	9	1,222	99	56,923	6,278
H13	56,923	6,278	100.00%	16.20%	1,017	0.94%	533	11.0%	59	5	1,012	54	56,390	5,212
H14	56,390	5,212	100.00%	16.20%	844	0.98%	555	9.2%	51	4	840	47	55,835	4,325
											62,737	7,988		

圧縮年度：平成1年度

設備：マルケ-フル

圧縮額：74,863 百万円 (別紙 1より)

(単位：百万円)

区分	期首取得資産	期首正味資産	稼働率	償却率	償却費	除却率	除却額 (期首取得資産 [△] -入)	期首残高率	除却損 (期首正味資産 [△] -入)	除却損にかかる償却費	減価償却費	固定資産除却損	期末取得資産	期末正味資産
					*		*	/	*	* *50%	-	-	-	-
S60														
S61														
S62														
S63														
H1	74,863	74,863	50.00%	16.20%	6,064	2.28%	853	100.0%	853	69	5,995	784	74,010	68,084
H2	74,010	68,084	100.00%	16.20%	11,030	2.28%	1,687	92.0%	1,552	126	10,904	1,426	72,323	55,754
H3	72,323	55,754	100.00%	16.20%	9,032	2.28%	1,649	77.1%	1,271	103	8,929	1,168	70,674	45,657
H4	70,674	45,657	100.00%	16.20%	7,396	2.28%	1,611	64.6%	1,041	84	7,312	957	69,063	37,388
H5	69,063	37,388	100.00%	16.20%	6,057	2.28%	1,575	54.1%	852	69	5,988	783	67,488	30,617
H6	67,488	30,617	100.00%	16.20%	4,960	2.28%	1,539	45.4%	699	57	4,903	642	65,949	25,072
H7	65,949	25,072	100.00%	16.20%	4,062	2.28%	1,504	38.0%	572	46	4,016	526	64,445	20,530
H8	64,445	20,530	100.00%	16.20%	3,326	2.28%	1,469	31.9%	469	38	3,288	431	62,976	16,811
H9	62,976	16,811	100.00%	16.20%	2,723	2.26%	1,425	26.7%	380	31	2,692	349	61,551	13,770
H10	61,551	13,770	100.00%	16.20%	2,231	2.51%	1,544	22.4%	346	28	2,203	318	60,007	11,249
H11	60,007	11,249	100.00%	16.20%	1,822	1.77%	1,063	18.7%	199	16	1,806	183	58,944	9,260
H12	58,944	9,260	100.00%	16.20%	1,500	1.42%	836	15.7%	131	11	1,489	120	58,108	7,651
H13	58,108	7,651	100.00%	16.20%	1,239	0.94%	544	13.2%	72	6	1,233	66	57,564	6,352
H14	57,564	6,352	100.00%	16.20%	1,029	0.98%	566	11.0%	62	5	1,024	57	56,998	5,271
											61,782	7,810		

圧縮年度：平成2年度

設備：マルチケ-ブル

圧縮額：76.633 百万円 (別紙 1より)

(単位：百万円)

区分	期首取得資産	期首正味資産	稼働率	償却率	償却費	除却率	除却額 (期首取得資産 [△] -入)	期首残高率	除却損 (期首正味資産 [△] -入)	除却損にかかる償却費	減価償却費	固定資産除却損	期末取得資産	期末正味資産
					*		*	/	*	* *50%	-	-	-	-
S60														
S61														
S62														
S63														
H1														
H2	76,633	76,633	50.00%	16.20%	6,207	2.28%	874	100.0%	874	71	6,136	803	75,759	69,694
H3	75,759	69,694	100.00%	16.20%	11,290	2.28%	1,727	92.0%	1,589	129	11,161	1,460	74,032	57,073
H4	74,032	57,073	100.00%	16.20%	9,246	2.28%	1,688	77.1%	1,301	105	9,141	1,196	72,344	46,736
H5	72,344	46,736	100.00%	16.20%	7,571	2.28%	1,649	64.6%	1,065	86	7,485	979	70,695	38,272
H6	70,695	38,272	100.00%	16.20%	6,200	2.28%	1,612	54.1%	872	71	6,129	801	69,083	31,342
H7	69,083	31,342	100.00%	16.20%	5,077	2.28%	1,575	45.4%	715	58	5,019	657	67,508	25,666
H8	67,508	25,666	100.00%	16.20%	4,158	2.28%	1,539	38.0%	585	47	4,111	538	65,969	21,017
H9	65,969	21,017	100.00%	16.20%	3,405	2.26%	1,493	31.9%	476	39	3,366	437	64,476	17,214
H10	64,476	17,214	100.00%	16.20%	2,789	2.51%	1,618	26.7%	432	35	2,754	397	62,858	14,063
H11	62,858	14,063	100.00%	16.20%	2,278	1.77%	1,114	22.4%	250	20	2,258	230	61,744	11,575
H12	61,744	11,575	100.00%	16.20%	1,875	1.42%	876	18.7%	164	13	1,862	151	60,868	9,562
H13	60,868	9,562	100.00%	16.20%	1,549	0.94%	570	15.7%	89	7	1,542	82	60,298	7,938
H14	60,298	7,938	100.00%	16.20%	1,286	0.98%	593	13.2%	78	6	1,280	72	59,705	6,586
											62,244	7,803		

圧縮年度： 平成3年度

設備：マルチケ-ブル

圧縮額： 79,717 百万円 (別紙 1より)

(単位：百万円)

区分	期首取得資産	期首正味資産	稼働率	償却率	償却費	除却率	除却額 (期首取得資産 [△] -入)	期首残高率	除却損 (期首正味資産 [△] -入)	除却損にかかる償却費	減価償却費	固定資産除却損	期末取得資産	期末正味資産
					*		*	/	*	* *50%	-	-	-	-
S60														
S61														
S62														
S63														
H1														
H2														
H3	79,717	79,717	50.00%	16.20%	6,457	2.28%	909	100.0%	909	74	6,383	835	78,808	72,499
H4	78,808	72,499	100.00%	16.20%	11,745	2.28%	1,797	92.0%	1,653	134	11,611	1,519	77,011	59,369
H5	77,011	59,369	100.00%	16.20%	9,618	2.28%	1,756	77.1%	1,354	110	9,508	1,244	75,255	48,617
H6	75,255	48,617	100.00%	16.20%	7,876	2.28%	1,716	64.6%	1,109	90	7,786	1,019	73,539	39,812
H7	73,539	39,812	100.00%	16.20%	6,450	2.28%	1,677	54.1%	907	73	6,377	834	71,862	32,601
H8	71,862	32,601	100.00%	16.20%	5,281	2.28%	1,638	45.4%	744	60	5,221	684	70,224	26,696
H9	70,224	26,696	100.00%	16.20%	4,325	2.26%	1,589	38.0%	604	49	4,276	555	68,635	21,865
H10	68,635	21,865	100.00%	16.20%	3,542	2.51%	1,722	31.9%	549	44	3,498	505	66,913	17,862
H11	66,913	17,862	100.00%	16.20%	2,894	1.77%	1,186	26.7%	317	26	2,868	291	65,727	14,703
H12	65,727	14,703	100.00%	16.20%	2,382	1.42%	933	22.4%	209	17	2,365	192	64,794	12,146
H13	64,794	12,146	100.00%	16.20%	1,968	0.94%	607	18.7%	114	9	1,959	105	64,187	10,082
H14	64,187	10,082	100.00%	16.20%	1,633	0.98%	632	15.7%	99	8	1,625	91	63,555	8,366
											63,477	7,874		

圧縮年度：平成4年度

設備：マルケ-フル

圧縮額：72,840 百万円 (別紙 1より)

(単位：百万円)

区分	期首取得資産	期首正味資産	稼働率	償却率	償却費	除却率	除却額 (期首取得資産 [△] - 入)	期首残高率	除却損 (期首正味資産 [△] - 入)	除却損にか かる償却費	減価償却費	固定資産除 却損	期末取得資 産	期末正味資 産
					* *		* *	/	*	* *50%	-	-	-	- -
S60														
S61														
S62														
S63														
H1														
H2														
H3														
H4	72,840	72,840	50.00%	16.20%	5,900	2.28%	830	100.0%	830	67	5,833	763	72,010	66,244
H5	72,010	66,244	100.00%	16.20%	10,732	2.28%	1,642	92.0%	1,511	122	10,610	1,389	70,368	54,245
H6	70,368	54,245	100.00%	16.20%	8,788	2.28%	1,604	77.1%	1,237	100	8,688	1,137	68,764	44,420
H7	68,764	44,420	100.00%	16.20%	7,196	2.28%	1,568	64.6%	1,013	82	7,114	931	67,196	36,375
H8	67,196	36,375	100.00%	16.20%	5,893	2.28%	1,532	54.1%	829	67	5,826	762	65,664	29,787
H9	65,664	29,787	100.00%	16.20%	4,825	2.26%	1,486	45.4%	675	55	4,770	620	64,178	24,397
H10	64,178	24,397	100.00%	16.20%	3,952	2.51%	1,610	38.0%	612	50	3,902	562	62,568	19,933
H11	62,568	19,933	100.00%	16.20%	3,229	1.77%	1,109	31.9%	354	29	3,200	325	61,459	16,408
H12	61,459	16,408	100.00%	16.20%	2,658	1.42%	872	26.7%	233	19	2,639	214	60,587	13,555
H13	60,587	13,555	100.00%	16.20%	2,196	0.94%	567	22.4%	127	10	2,186	117	60,020	11,252
H14	60,020	11,252	100.00%	16.20%	1,823	0.98%	591	18.7%	111	9	1,814	102	59,429	9,336
											56,582	6,922		

圧縮年度：平成5年度

設備：マルケ-ブル

圧縮額：59,784 百万円 (別紙 1より)

(単位：百万円)

区分	期首取得資産	期首正味資産	稼働率	償却率	償却費	除却率	除却額 (期首取得資産 [△] -入)	期首残高率	除却損 (期首正味資産 [△] -入)	除却損にかかる償却費	減価償却費	固定資産除却損	期末取得資産	期末正味資産
					* *		* *	/	*	* *50%	-	-	-	- -
S60														
S61														
S62														
S63														
H1														
H2														
H3														
H4														
H5	59,784	59,784	50.00%	16.20%	4,843	2.28%	682	100.0%	682	55	4,788	627	59,102	54,369
H6	59,102	54,369	100.00%	16.20%	8,808	2.28%	1,348	92.0%	1,240	100	8,708	1,140	57,754	44,521
H7	57,754	44,521	100.00%	16.20%	7,212	2.28%	1,317	77.1%	1,015	82	7,130	933	56,437	36,458
H8	56,437	36,458	100.00%	16.20%	5,906	2.28%	1,287	64.6%	831	67	5,839	764	55,150	29,855
H9	55,150	29,855	100.00%	16.20%	4,837	2.26%	1,248	54.1%	675	55	4,782	620	53,902	24,453
H10	53,902	24,453	100.00%	16.20%	3,961	2.51%	1,352	45.4%	614	50	3,911	564	52,550	19,978
H11	52,550	19,978	100.00%	16.20%	3,236	1.77%	931	38.0%	354	29	3,207	325	51,619	16,446
H12	51,619	16,446	100.00%	16.20%	2,664	1.42%	732	31.9%	234	19	2,645	215	50,887	13,586
H13	50,887	13,586	100.00%	16.20%	2,201	0.94%	476	26.7%	127	10	2,191	117	50,411	11,278
H14	50,411	11,278	100.00%	16.20%	1,827	0.98%	496	22.4%	111	9	1,818	102	49,915	9,358
											45,019	5,407		

圧縮年度：平成6年度

設備：マルケ-ブル

圧縮額：55,066 百万円 (別紙 1より)

(単位：百万円)

区分	期首取得資産	期首正味資産	稼働率	償却率	償却費	除却率	除却額 (期首取得資産 [△] -入)	期首残高率	除却損 (期首正味資産 [△] -入)	除却損にかかる償却費	減価償却費	固定資産除却損	期末取得資産	期末正味資産
					*		*	/	*	* *50%	-	-	-	- -
S60														
S61														
S62														
S63														
H1														
H2														
H3														
H4														
H5														
H6	55,066	55,066	50.00%	16.20%	4,460	2.28%	628	100.0%	628	51	4,409	577	54,438	50,080
H7	54,438	50,080	100.00%	16.20%	8,113	2.28%	1,241	92.0%	1,142	93	8,020	1,049	53,197	41,011
H8	53,197	41,011	100.00%	16.20%	6,644	2.28%	1,213	77.1%	935	76	6,568	859	51,984	33,584
H9	51,984	33,584	100.00%	16.20%	5,441	2.26%	1,176	64.6%	760	62	5,379	698	50,808	27,507
H10	50,808	27,507	100.00%	16.20%	4,456	2.51%	1,275	54.1%	690	56	4,400	634	49,533	22,473
H11	49,533	22,473	100.00%	16.20%	3,641	1.77%	878	45.4%	399	32	3,609	367	48,655	18,497
H12	48,655	18,497	100.00%	16.20%	2,997	1.42%	690	38.0%	262	21	2,976	241	47,965	15,280
H13	47,965	15,280	100.00%	16.20%	2,475	0.94%	449	31.9%	143	12	2,463	131	47,516	12,686
H14	47,516	12,686	100.00%	16.20%	2,055	0.98%	468	26.7%	125	10	2,045	115	47,048	10,526
											39,869	4,671		

圧縮年度：平成7年度

設備：マルケ-ブル

圧縮額：57,304 百万円 (別紙 1より)

(単位：百万円)

区分	期首取得資産	期首正味資産	稼働率	償却率	償却費	除却率	除却額 (期首取得資産 [△] -入)	期首残高率	除却損 (期首正味資産 [△] -入)	除却損にかかる償却費	減価償却費	固定資産除却損	期末取得資産	期末正味資産
					* * *		* * *	/	*	* *50%	-	-	-	- -
S60														
S61														
S62														
S63														
H1														
H2														
H3														
H4														
H5														
H6														
H7	57,304	57,304	50.00%	16.20%	4,642	2.28%	653	100.0%	653	53	4,589	600	56,651	52,115
H8	56,651	52,115	100.00%	16.20%	8,443	2.28%	1,292	92.0%	1,189	96	8,347	1,093	55,359	42,675
H9	55,359	42,675	100.00%	16.20%	6,913	2.26%	1,253	77.1%	966	78	6,835	888	54,106	34,952
H10	54,106	34,952	100.00%	16.20%	5,662	2.51%	1,358	64.6%	877	71	5,591	806	52,748	28,555
H11	52,748	28,555	100.00%	16.20%	4,626	1.77%	935	54.1%	506	41	4,585	465	51,813	23,505
H12	51,813	23,505	100.00%	16.20%	3,808	1.42%	735	45.4%	334	27	3,781	307	51,078	19,417
H13	51,078	19,417	100.00%	16.20%	3,146	0.94%	478	38.0%	182	15	3,131	167	50,600	16,119
H14	50,600	16,119	100.00%	16.20%	2,611	0.98%	498	31.9%	159	13	2,598	146	50,102	13,375
											39,457	4,472		

圧縮年度：平成8年度

設備：マルケ-ブル

圧縮額：46,529 百万円 (別紙 1より)

(単位：百万円)

区分	期首取得資産	期首正味資産	稼働率	償却率	償却費	除却率	除却額 (期首取得資産 [△] -入)	期首残高率	除却損 (期首正味資産 [△] -入)	除却損にかかる償却費	減価償却費	固定資産除却損	期末取得資産	期末正味資産
					*		*	/	*	* *50%	-	-	-	- -
S60														
S61														
S62														
S63														
H1														
H2														
H3														
H4														
H5														
H6														
H7														
H8	46,529	46,529	50.00%	16.20%	3,769	2.28%	530	100.0%	530	43	3,726	487	45,999	42,316
H9	45,999	42,316	100.00%	16.20%	6,855	2.26%	1,041	92.0%	958	78	6,777	880	44,958	34,659
H10	44,958	34,659	100.00%	16.20%	5,615	2.51%	1,128	77.1%	870	70	5,545	800	43,830	28,314
H11	43,830	28,314	100.00%	16.20%	4,587	1.77%	777	64.6%	502	41	4,546	461	43,053	23,307
H12	43,053	23,307	100.00%	16.20%	3,776	1.42%	611	54.1%	331	27	3,749	304	42,442	19,254
H13	42,442	19,254	100.00%	16.20%	3,119	0.94%	397	45.4%	180	15	3,104	165	42,045	15,985
H14	42,045	15,985	100.00%	16.20%	2,590	0.98%	414	38.0%	157	13	2,577	144	41,631	13,264
											30,024	3,241		

圧縮年度：平成9年度

設備：マルケ-ブル

圧縮額：33,352 百万円 (別紙 1より)

(単位：百万円)

区分	期首取得資産	期首正味資産	稼働率	償却率	償却費	除却率	除却額 (期首取得資産 [△] -入)	期首残高率	除却損 (期首正味資産 [△] -入)	除却損にかかる償却費	減価償却費	固定資産除却損	期末取得資産	期末正味資産
					* *		* *	/	*	* *50%	-	-	-	- -
S60														
S61														
S62														
S63														
H1														
H2														
H3														
H4														
H5														
H6														
H7														
H8														
H9	33,352	33,352	50.00%	16.20%	2,702	2.26%	377	100.0%	377	31	2,671	346	32,975	30,335
H10	32,975	30,335	100.00%	16.20%	4,914	2.51%	827	92.0%	761	62	4,852	699	32,148	24,784
H11	32,148	24,784	100.00%	16.20%	4,015	1.77%	570	77.1%	439	36	3,979	403	31,578	20,402
H12	31,578	20,402	100.00%	16.20%	3,305	1.42%	448	64.6%	289	23	3,282	266	31,130	16,854
H13	31,130	16,854	100.00%	16.20%	2,730	0.94%	291	54.1%	157	13	2,717	144	30,839	13,993
H14	30,839	13,993	100.00%	16.20%	2,267	0.98%	303	45.4%	138	11	2,256	127	30,536	11,610
											19,757	1,985		

圧縮年度： 平成10年度

設備：マルケ-ブル

圧縮額： 19,416 百万円 (別紙 1より)

(単位：百万円)

区分	期首取得資産	期首正味資産	稼働率	償却率	償却費	除却率	除却額 (期首取得資産 [△] -入)	期首残高率	除却損 (期首正味資産 [△] -入)	除却損にかかる償却費	減価償却費	固定資産除却損	期末取得資産	期末正味資産
					* *		* *	/	*	* *50%	-	-	-	- -
S60														
S61														
S62														
S63														
H1														
H2														
H3														
H4														
H5														
H6														
H7														
H8														
H9														
H10	19,416	19,416	50.00%	16.20%	1,573	2.51%	244	100.0%	244	20	1,553	224	19,172	17,639
H11	19,172	17,639	100.00%	16.20%	2,858	1.77%	340	92.0%	313	25	2,833	288	18,832	14,518
H12	18,832	14,518	100.00%	16.20%	2,352	1.42%	267	77.1%	206	17	2,335	189	18,565	11,994
H13	18,565	11,994	100.00%	16.20%	1,943	0.94%	174	64.6%	112	9	1,934	103	18,391	9,957
H14	18,391	9,957	100.00%	16.20%	1,613	0.98%	181	54.1%	98	8	1,605	90	18,210	8,262
											10,260	894		

圧縮年度： 平成11年度

設備：マルケ-ブル

圧縮額： 15,368 百万円 (別紙 1より)

(単位：百万円)

区分	期首取得資産	期首正味資産	稼働率	償却率	償却費	除却率	除却額 (期首取得資産 [△] - 入)	期首残高率	除却損 (期首正味資産 [△] - 入)	除却損にか かる償却費	減価償却費	固定資産除 却損	期末取得資 産	期末正味資 産
					* *		* *	/	*	* *50%	-	-	-	- -
S60														
S61														
S62														
S63														
H1														
H2														
H3														
H4														
H5														
H6														
H7														
H8														
H9														
H10														
H11	15,368	15,368	50.00%	16.20%	1,245	1.77%	136	100.0%	136	11	1,234	125	15,232	14,009
H12	15,232	14,009	100.00%	16.20%	2,269	1.42%	216	92.0%	199	16	2,253	183	15,016	11,573
H13	15,016	11,573	100.00%	16.20%	1,875	0.94%	141	77.1%	109	9	1,866	100	14,875	9,607
H14	14,875	9,607	100.00%	16.20%	1,556	0.98%	146	64.6%	94	8	1,548	86	14,729	7,973
											6,901	494		

圧縮年度： 平成12年度

設備：マルケ-ブル

圧縮額： 9,689 百万円 (別紙 1より)

(単位：百万円)

区分	期首取得資産	期首正味資産	稼働率	償却率	償却費	除却率	除却額 (期首取得資産 [△] -入)	期首残高率	除却損 (期首正味資産 [△] -入)	除却損にかかる償却費	減価償却費	固定資産除却損	期末取得資産	期末正味資産
					* *		* *	/	*	* *50%	-	-	-	- -
S60														
S61														
S62														
S63														
H1														
H2														
H3														
H4														
H5														
H6														
H7														
H8														
H9														
H10														
H11														
H12	9,689	9,689	50.00%	16.20%	785	1.42%	69	100.0%	69	6	779	63	9,620	8,847
H13	9,620	8,847	100.00%	16.20%	1,433	0.94%	90	92.0%	83	7	1,426	76	9,530	7,345
H14	9,530	7,345	100.00%	16.20%	1,190	0.98%	94	77.1%	72	6	1,184	66	9,436	6,095
											3,389	205		

圧縮年度： 平成13年度

設備：マルケ-ブル

圧縮額： 5,194 百万円 (別紙 1より)

(単位：百万円)

区分	期首取得資産	期首正味資産	稼働率	償却率	償却費	除却率	除却額 (期首取得資産^ - 入)	期首残高率	除却損 (期首正味資産^ - 入)	除却損にかかる償却費	減価償却費	固定資産除却損	期末取得資産	期末正味資産
					* *		* *	/	*	* *50%	-	-	-	- -
S60														
S61														
S62														
S63														
H1														
H2														
H3														
H4														
H5														
H6														
H7														
H8														
H9														
H10														
H11														
H12														
H13	5,194	5,194	50.00%	16.20%	421	0.94%	24	100.0%	24	2	419	22	5,170	4,753
H14	5,170	4,753	100.00%	16.20%	770	0.98%	51	91.9%	47	4	766	43	5,119	3,944
											1,185	65		

圧縮年度：平成14年度

設備：マルケ-ブル

圧縮額：1,709 百万円 (別紙 1より)

(単位：百万円)

区分	期首取得資産	期首正味資産	稼働率	償却率	償却費	除却率	除却額 (期首取得資産 [△] -入)	期首残高率	除却損 (期首正味資産 [△] -入)	除却損にかかる償却費	減価償却費	固定資産除却損	期末取得資産	期末正味資産
					* *		* *	/	*	* *50%	-	-	-	- -
S60														
S61														
S62														
S63														
H1														
H2														
H3														
H4														
H5														
H6														
H7														
H8														
H9														
H10														
H11														
H12														
H13														
H14	1,709	1,709	50.00%	16.20%	138	0.98%	8	100.0%	8	1	137	7	1,701	1,565
											137	7		

4.電柱設備の圧縮記帳額相当分の算定

総括表 (減価償却費・電柱)

(単位:百万円)

圧縮年度 会計年度	60	61	62	63	1	2	3	4	5	6	7	8	9	10	11	12	13	14	計
	S60	187	0	0	0	0	0	0	0	0	0	0	0	0	0	0	0	0	0
S61	351	197	0	0	0	0	0	0	0	0	0	0	0	0	0	0	0	0	548
S62	307	369	224	0	0	0	0	0	0	0	0	0	0	0	0	0	0	0	900
S63	269	323	420	246	0	0	0	0	0	0	0	0	0	0	0	0	0	0	1,258
H1	235	283	368	462	246	0	0	0	0	0	0	0	0	0	0	0	0	0	1,594
H2	206	247	322	404	461	251	0	0	0	0	0	0	0	0	0	0	0	0	1,891
H3	180	216	282	354	403	471	262	0	0	0	0	0	0	0	0	0	0	0	2,168
H4	158	190	247	309	353	413	490	284	0	0	0	0	0	0	0	0	0	0	2,444
H5	138	166	215	271	309	362	429	532	245	0	0	0	0	0	0	0	0	0	2,667
H6	121	145	189	237	271	316	376	466	461	277	0	0	0	0	0	0	0	0	2,859
H7	106	127	165	208	236	277	329	407	402	519	311	0	0	0	0	0	0	0	3,087
H8	93	112	145	182	208	242	288	357	353	454	583	316	0	0	0	0	0	0	3,333
H9	81	97	126	159	181	213	252	312	308	397	510	593	238	0	0	0	0	0	3,467
H10	71	85	111	139	158	186	220	274	270	348	446	520	446	145	0	0	0	0	3,419
H11	63	74	97	122	139	163	193	240	237	305	392	455	392	274	123	0	0	0	3,269
H12	55	66	86	108	123	143	171	211	209	269	346	402	345	242	231	110	0	0	3,117
H13	48	59	75	95	108	126	151	187	185	237	305	354	305	213	203	207	65	0	2,923
H14	43	52	66	83	95	111	133	165	162	209	269	313	268	188	180	183	124	24	2,668
	2,712	2,808	3,138	3,379	3,291	3,274	3,294	3,435	2,832	3,015	3,162	2,953	1,994	1,062	737	500	189	24	41,799

総括表 (固定資産除却損・電柱)

(単位:百万円)

圧縮年度 会計年度	60	61	62	63	1	2	3	4	5	6	7	8	9	10	11	12	13	14	計
	S60	40	0	0	0	0	0	0	0	0	0	0	0	0	0	0	0	0	0
S61	75	42	0	0	0	0	0	0	0	0	0	0	0	0	0	0	0	0	117
S62	65	79	47	0	0	0	0	0	0	0	0	0	0	0	0	0	0	0	191
S63	57	69	90	52	0	0	0	0	0	0	0	0	0	0	0	0	0	0	268
H1	50	61	78	99	52	0	0	0	0	0	0	0	0	0	0	0	0	0	340
H2	45	53	68	86	98	54	0	0	0	0	0	0	0	0	0	0	0	0	404
H3	39	46	61	76	86	100	56	0	0	0	0	0	0	0	0	0	0	0	464
H4	33	41	53	66	75	88	104	61	0	0	0	0	0	0	0	0	0	0	521
H5	29	35	46	58	66	78	92	113	52	0	0	0	0	0	0	0	0	0	569
H6	26	31	41	50	58	67	81	100	98	59	0	0	0	0	0	0	0	0	611
H7	23	27	35	45	50	59	70	86	86	111	66	0	0	0	0	0	0	0	658
H8	20	24	31	39	45	51	62	76	75	97	124	67	0	0	0	0	0	0	711
H9	17	21	27	34	39	46	53	66	66	84	109	127	50	0	0	0	0	0	739
H10	16	19	26	31	36	42	50	62	62	79	101	118	101	33	0	0	0	0	776
H11	9	10	14	17	20	24	27	34	34	44	56	65	57	40	18	0	0	0	469
H12	9	10	13	17	19	22	27	32	32	42	53	63	53	37	36	17	0	0	482
H13	7	9	10	13	15	18	22	27	27	34	44	50	44	30	29	29	9	0	417
H14	6	8	9	11	13	15	19	23	23	29	37	44	37	26	26	26	17	4	373
	566	585	649	694	672	664	663	680	555	579	590	534	342	166	109	72	26	4	8,150

圧縮年度： 昭和60年度

設備：電柱

圧縮額： 3,640 百万円 (別紙 1より)

(単位：百万円)

区分	期首取得資産	期首正味資産	稼働率	償却率	償却費	除却率	除却額 (期首取得資産 [△] - [△])	期首残高率	除却損 (期首正味資産 [△] - [△])	除却損にかかる償却費	減価償却費	固定資産除却損	期末取得資産	期末正味資産
	1	2	3	4	* *	5	* *	/	*	* *50%	-	-	-	- -
S60	3,640	3,640	50.00%	10.40%	189	2.31%	42	100.0%	42	2	187	40	3,598	3,413
S61	3,598	3,413	100.00%	10.40%	355	2.31%	83	94.9%	79	4	351	75	3,515	2,987
S62	3,515	2,987	100.00%	10.40%	311	2.31%	81	85.0%	69	4	307	65	3,434	2,615
S63	3,434	2,615	100.00%	10.40%	272	2.31%	79	76.2%	60	3	269	57	3,355	2,289
H1	3,355	2,289	100.00%	10.40%	238	2.31%	78	68.2%	53	3	235	50	3,277	2,004
H2	3,277	2,004	100.00%	10.40%	208	2.31%	76	61.2%	47	2	206	45	3,201	1,753
H3	3,201	1,753	100.00%	10.40%	182	2.31%	74	54.8%	41	2	180	39	3,127	1,534
H4	3,127	1,534	100.00%	10.40%	160	2.31%	72	49.1%	35	2	158	33	3,055	1,343
H5	3,055	1,343	100.00%	10.40%	140	2.31%	71	44.0%	31	2	138	29	2,984	1,176
H6	2,984	1,176	100.00%	10.40%	122	2.31%	69	39.4%	27	1	121	26	2,915	1,029
H7	2,915	1,029	100.00%	10.40%	107	2.31%	67	35.3%	24	1	106	23	2,848	900
H8	2,848	900	100.00%	10.40%	94	2.31%	66	31.6%	21	1	93	20	2,782	787
H9	2,782	787	100.00%	10.40%	82	2.31%	64	28.3%	18	1	81	17	2,718	689
H10	2,718	689	100.00%	10.40%	72	2.46%	67	25.3%	17	1	71	16	2,651	602
H11	2,651	602	100.00%	10.40%	63	1.56%	41	22.7%	9	0	63	9	2,610	530
H12	2,610	530	100.00%	10.40%	55	1.68%	44	20.3%	9	0	55	9	2,566	466
H13	2,566	466	100.00%	10.40%	48	1.55%	40	18.2%	7	0	48	7	2,526	411
H14	2,526	411	100.00%	10.40%	43	1.51%	38	16.3%	6	0	43	6	2,488	362
											2,712	566		

1 初年度は圧縮額より、翌年以降は前年度期末取得資産 ()より

2 初年度は と同額、翌年度以降は前年度期末正味資産 ()より

3 初年度は稼働率 50%とした。

4 法定耐用年数 (21年)に対応する法定償却率

圧縮年度： 昭和61年度

設備：電柱

圧縮額： 3,830 百万円 (別紙 1より)

(単位：百万円)

区分	期首取得資産	期首正味資産	稼働率	償却率	償却費 * *	除却率	除却額 (期首取得資産 [△] - ^λ) * *	期首残高率 /	除却損 (期首正味資産 [△] - ^λ) *	除却損にかかる償却費 * *50%	減価償却費 -	固定資産除却損 -	期末取得資産 -	期末正味資産 - -
S60														
S61	3,830	3,830	50.00%	10.40%	199	2.31%	44	100.0%	44	2	197	42	3,786	3,591
S62	3,786	3,591	100.00%	10.40%	373	2.31%	88	94.8%	83	4	369	79	3,698	3,143
S63	3,698	3,143	100.00%	10.40%	327	2.31%	86	85.0%	73	4	323	69	3,612	2,751
H1	3,612	2,751	100.00%	10.40%	286	2.31%	84	76.2%	64	3	283	61	3,528	2,407
H2	3,528	2,407	100.00%	10.40%	250	2.31%	82	68.2%	56	3	247	53	3,446	2,107
H3	3,446	2,107	100.00%	10.40%	219	2.31%	80	61.1%	49	3	216	46	3,366	1,845
H4	3,366	1,845	100.00%	10.40%	192	2.31%	78	54.8%	43	2	190	41	3,288	1,614
H5	3,288	1,614	100.00%	10.40%	168	2.31%	76	49.1%	37	2	166	35	3,212	1,413
H6	3,212	1,413	100.00%	10.40%	147	2.31%	74	44.0%	33	2	145	31	3,138	1,237
H7	3,138	1,237	100.00%	10.40%	129	2.31%	73	39.4%	29	2	127	27	3,065	1,083
H8	3,065	1,083	100.00%	10.40%	113	2.31%	71	35.3%	25	1	112	24	2,994	947
H9	2,994	947	100.00%	10.40%	98	2.31%	69	31.6%	22	1	97	21	2,925	829
H10	2,925	829	100.00%	10.40%	86	2.46%	72	28.3%	20	1	85	19	2,853	725
H11	2,853	725	100.00%	10.40%	75	1.56%	45	25.4%	11	1	74	10	2,808	641
H12	2,808	641	100.00%	10.40%	67	1.68%	47	22.8%	11	1	66	10	2,761	565
H13	2,761	565	100.00%	10.40%	59	1.55%	43	20.5%	9	0	59	9	2,718	497
H14	2,718	497	100.00%	10.40%	52	1.51%	41	18.3%	8	0	52	8	2,677	437
											2,808	585		

圧縮年度： 昭和62年度

設備：電柱

圧縮額： 4,360 百万円 (別紙 1より)

(単位：百万円)

区分	期首取得資産	期首正味資産	稼働率	償却率	償却費 * *	除却率	除却額 (期首取得資産 \wedge - λ) * *	期首残高率 /	除却損 (期首正味資産 \wedge - λ) *	除却損にかかる償却費 * *50%	減価償却費 -	固定資産除却損 -	期末取得資産 -	期末正味資産 - -
S60														
S61														
S62	4,360	4,360	50.00%	10.40%	227	2.31%	50	100.0%	50	3	224	47	4,310	4,089
S63	4,310	4,089	100.00%	10.40%	425	2.31%	100	94.9%	95	5	420	90	4,210	3,579
H1	4,210	3,579	100.00%	10.40%	372	2.31%	97	85.0%	82	4	368	78	4,113	3,133
H2	4,113	3,133	100.00%	10.40%	326	2.31%	95	76.2%	72	4	322	68	4,018	2,743
H3	4,018	2,743	100.00%	10.40%	285	2.31%	93	68.3%	64	3	282	61	3,925	2,400
H4	3,925	2,400	100.00%	10.40%	250	2.31%	91	61.1%	56	3	247	53	3,834	2,100
H5	3,834	2,100	100.00%	10.40%	218	2.31%	89	54.8%	49	3	215	46	3,745	1,839
H6	3,745	1,839	100.00%	10.40%	191	2.31%	87	49.1%	43	2	189	41	3,658	1,609
H7	3,658	1,609	100.00%	10.40%	167	2.31%	85	44.0%	37	2	165	35	3,573	1,409
H8	3,573	1,409	100.00%	10.40%	147	2.31%	83	39.4%	33	2	145	31	3,490	1,233
H9	3,490	1,233	100.00%	10.40%	128	2.31%	81	35.3%	29	2	126	27	3,409	1,080
H10	3,409	1,080	100.00%	10.40%	112	2.46%	84	31.7%	27	1	111	26	3,325	943
H11	3,325	943	100.00%	10.40%	98	1.56%	52	28.4%	15	1	97	14	3,273	832
H12	3,273	832	100.00%	10.40%	87	1.68%	55	25.4%	14	1	86	13	3,218	733
H13	3,218	733	100.00%	10.40%	76	1.55%	50	22.8%	11	1	75	10	3,168	648
H14	3,168	648	100.00%	10.40%	67	1.51%	48	20.5%	10	1	66	9	3,120	573
											3,138	649		

圧縮年度： 昭和63年度

設備：電柱

圧縮額： 4,791 百万円 (別紙 1より)

(単位：百万円)

区分	期首取得資産	期首正味資産	稼働率	償却率	償却費	除却率	除却額 (期首取得資産 \wedge - λ)	期首残高率	除却損 (期首正味資産 \wedge - λ)	除却損にかかる償却費	減価償却費	固定資産除却損	期末取得資産	期末正味資産
					* *		* *	/	*	* *50%	-	-	-	- -
S60														
S61														
S62														
S63	4,791	4,791	50.00%	10.40%	249	2.31%	55	100.0%	55	3	246	52	4,736	4,493
H1	4,736	4,493	100.00%	10.40%	467	2.31%	110	94.9%	104	5	462	99	4,626	3,932
H2	4,626	3,932	100.00%	10.40%	409	2.31%	107	85.0%	91	5	404	86	4,519	3,442
H3	4,519	3,442	100.00%	10.40%	358	2.31%	105	76.2%	80	4	354	76	4,414	3,012
H4	4,414	3,012	100.00%	10.40%	313	2.31%	102	68.2%	70	4	309	66	4,312	2,637
H5	4,312	2,637	100.00%	10.40%	274	2.31%	100	61.2%	61	3	271	58	4,212	2,308
H6	4,212	2,308	100.00%	10.40%	240	2.31%	97	54.8%	53	3	237	50	4,115	2,021
H7	4,115	2,021	100.00%	10.40%	210	2.31%	95	49.1%	47	2	208	45	4,020	1,768
H8	4,020	1,768	100.00%	10.40%	184	2.31%	93	44.0%	41	2	182	39	3,927	1,547
H9	3,927	1,547	100.00%	10.40%	161	2.31%	91	39.4%	36	2	159	34	3,836	1,354
H10	3,836	1,354	100.00%	10.40%	141	2.46%	94	35.3%	33	2	139	31	3,742	1,184
H11	3,742	1,184	100.00%	10.40%	123	1.56%	58	31.6%	18	1	122	17	3,684	1,045
H12	3,684	1,045	100.00%	10.40%	109	1.68%	62	28.4%	18	1	108	17	3,622	920
H13	3,622	920	100.00%	10.40%	96	1.55%	56	25.4%	14	1	95	13	3,566	812
H14	3,566	812	100.00%	10.40%	84	1.51%	54	22.8%	12	1	83	11	3,512	718
											3,379	694		

圧縮年度： 平成1年度

設備：電柱

圧縮額： 4,779 百万円 (別紙 1より)

(単位：百万円)

区分	期首取得資産	期首正味資産	稼働率	償却率	償却費 * *	除却率	除却額 (期首取得資産 \wedge - λ) * *	期首残高率 /	除却損 (期首正味資産 \wedge - λ) *	除却損にかかる償却費 * *50%	減価償却費 -	固定資産除却損 -	期末取得資産 -	期末正味資産 - -
S60														
S61														
S62														
S63														
H1	4,779	4,779	50.00%	10.40%	249	2.31%	55	100.0%	55	3	246	52	4,724	4,481
H2	4,724	4,481	100.00%	10.40%	466	2.31%	109	94.9%	103	5	461	98	4,615	3,922
H3	4,615	3,922	100.00%	10.40%	408	2.31%	107	85.0%	91	5	403	86	4,508	3,433
H4	4,508	3,433	100.00%	10.40%	357	2.31%	104	76.2%	79	4	353	75	4,404	3,005
H5	4,404	3,005	100.00%	10.40%	313	2.31%	102	68.2%	70	4	309	66	4,302	2,630
H6	4,302	2,630	100.00%	10.40%	274	2.31%	100	61.1%	61	3	271	58	4,202	2,301
H7	4,202	2,301	100.00%	10.40%	239	2.31%	97	54.8%	53	3	236	50	4,105	2,015
H8	4,105	2,015	100.00%	10.40%	210	2.31%	95	49.1%	47	2	208	45	4,010	1,762
H9	4,010	1,762	100.00%	10.40%	183	2.31%	93	43.9%	41	2	181	39	3,917	1,542
H10	3,917	1,542	100.00%	10.40%	160	2.46%	96	39.4%	38	2	158	36	3,821	1,348
H11	3,821	1,348	100.00%	10.40%	140	1.56%	60	35.3%	21	1	139	20	3,761	1,189
H12	3,761	1,189	100.00%	10.40%	124	1.68%	63	31.6%	20	1	123	19	3,698	1,047
H13	3,698	1,047	100.00%	10.40%	109	1.55%	57	28.3%	16	1	108	15	3,641	924
H14	3,641	924	100.00%	10.40%	96	1.51%	55	25.4%	14	1	95	13	3,586	816
											3,291	672		

圧縮年度： 平成2年度

設備：電柱

圧縮額： 4,892 百万円 (別紙 1より)

(単位：百万円)

区分	期首取得資産	期首正味資産	稼働率	償却率	償却費 * *	除却率	除却額 (期首取得資産 \wedge - λ) * *	期首残高率 /	除却損 (期首正味資産 \wedge - λ) *	除却損にかかる償却費 * *50%	減価償却費 -	固定資産除却損 -	期末取得資産 -	期末正味資産 - -
S60														
S61														
S62														
S63														
H1														
H2	4,892	4,892	50.00%	10.40%	254	2.31%	57	100.0%	57	3	251	54	4,835	4,587
H3	4,835	4,587	100.00%	10.40%	477	2.31%	112	94.9%	106	6	471	100	4,723	4,016
H4	4,723	4,016	100.00%	10.40%	418	2.31%	109	85.0%	93	5	413	88	4,614	3,515
H5	4,614	3,515	100.00%	10.40%	366	2.31%	107	76.2%	82	4	362	78	4,507	3,075
H6	4,507	3,075	100.00%	10.40%	320	2.31%	104	68.2%	71	4	316	67	4,403	2,692
H7	4,403	2,692	100.00%	10.40%	280	2.31%	102	61.1%	62	3	277	59	4,301	2,356
H8	4,301	2,356	100.00%	10.40%	245	2.31%	99	54.8%	54	3	242	51	4,202	2,063
H9	4,202	2,063	100.00%	10.40%	215	2.31%	97	49.1%	48	2	213	46	4,105	1,804
H10	4,105	1,804	100.00%	10.40%	188	2.46%	101	43.9%	44	2	186	42	4,004	1,576
H11	4,004	1,576	100.00%	10.40%	164	1.56%	63	39.4%	25	1	163	24	3,941	1,389
H12	3,941	1,389	100.00%	10.40%	144	1.68%	66	35.2%	23	1	143	22	3,875	1,224
H13	3,875	1,224	100.00%	10.40%	127	1.55%	60	31.6%	19	1	126	18	3,815	1,080
H14	3,815	1,080	100.00%	10.40%	112	1.51%	58	28.3%	16	1	111	15	3,757	954
											3,274	664		

圧縮年度： 平成3年度

設備：電柱

圧縮額： 5,089 百万円 (別紙 1より)

(単位：百万円)

区分	期首取得資産	期首正味資産	稼働率	償却率	償却費 * *	除却率	除却額 (期首取得資産 \wedge - λ) * *	期首残高率 /	除却損 (期首正味資産 \wedge - λ) *	除却損にかかる償却費 * *50%	減価償却費 -	固定資産除却損 -	期末取得資産 -	期末正味資産 - -
S60														
S61														
S62														
S63														
H1														
H2														
H3	5,089	5,089	50.00%	10.40%	265	2.31%	59	100.0%	59	3	262	56	5,030	4,771
H4	5,030	4,771	100.00%	10.40%	496	2.31%	116	94.9%	110	6	490	104	4,914	4,177
H5	4,914	4,177	100.00%	10.40%	434	2.31%	114	85.0%	97	5	429	92	4,800	3,656
H6	4,800	3,656	100.00%	10.40%	380	2.31%	111	76.2%	85	4	376	81	4,689	3,199
H7	4,689	3,199	100.00%	10.40%	333	2.31%	108	68.2%	74	4	329	70	4,581	2,800
H8	4,581	2,800	100.00%	10.40%	291	2.31%	106	61.1%	65	3	288	62	4,475	2,450
H9	4,475	2,450	100.00%	10.40%	255	2.31%	103	54.7%	56	3	252	53	4,372	2,145
H10	4,372	2,145	100.00%	10.40%	223	2.46%	107	49.1%	53	3	220	50	4,265	1,875
H11	4,265	1,875	100.00%	10.40%	195	1.56%	67	44.0%	29	2	193	27	4,198	1,655
H12	4,198	1,655	100.00%	10.40%	172	1.68%	71	39.4%	28	1	171	27	4,127	1,457
H13	4,127	1,457	100.00%	10.40%	152	1.55%	64	35.3%	23	1	151	22	4,063	1,284
H14	4,063	1,284	100.00%	10.40%	134	1.51%	62	31.6%	20	1	133	19	4,001	1,132
											3,294	663		

圧縮年度： 平成4年度

設備：電柱

圧縮額： 5,520 百万円 (別紙 1より)

(単位：百万円)

区分	期首取得資産	期首正味資産	稼働率	償却率	償却費 * *	除却率	除却額 (期首取得資産 \wedge - λ) * *	期首残高率 /	除却損 (期首正味資産 \wedge - λ) *	除却損にかかる償却費 * *50%	減価償却費 -	固定資産除却損 -	期末取得資産 -	期末正味資産 - -
S60														
S61														
S62														
S63														
H1														
H2														
H3														
H4	5,520	5,520	50.00%	10.40%	287	2.31%	64	100.0%	64	3	284	61	5,456	5,175
H5	5,456	5,175	100.00%	10.40%	538	2.31%	126	94.8%	119	6	532	113	5,330	4,530
H6	5,330	4,530	100.00%	10.40%	471	2.31%	123	85.0%	105	5	466	100	5,207	3,964
H7	5,207	3,964	100.00%	10.40%	412	2.31%	120	76.1%	91	5	407	86	5,087	3,471
H8	5,087	3,471	100.00%	10.40%	361	2.31%	118	68.2%	80	4	357	76	4,969	3,038
H9	4,969	3,038	100.00%	10.40%	316	2.31%	115	61.1%	70	4	312	66	4,854	2,660
H10	4,854	2,660	100.00%	10.40%	277	2.46%	119	54.8%	65	3	274	62	4,735	2,324
H11	4,735	2,324	100.00%	10.40%	242	1.56%	74	49.1%	36	2	240	34	4,661	2,050
H12	4,661	2,050	100.00%	10.40%	213	1.68%	78	44.0%	34	2	211	32	4,583	1,807
H13	4,583	1,807	100.00%	10.40%	188	1.55%	71	39.4%	28	1	187	27	4,512	1,593
H14	4,512	1,593	100.00%	10.40%	166	1.51%	68	35.3%	24	1	165	23	4,444	1,405
											3,435	680		

圧縮年度： 平成5年度

設備：電柱

圧縮額： 4,774 百万円 (別紙 1より)

(単位：百万円)

区分	期首取得資産	期首正味資産	稼働率	償却率	償却費 * *	除却率	除却額 (期首取得資産 \wedge - λ) * *	期首残高率 /	除却損 (期首正味資産 \wedge - λ) *	除却損にかかる償却費 * *50%	減価償却費 -	固定資産除却損 -	期末取得資産 -	期末正味資産 - -
S60														
S61														
S62														
S63														
H1														
H2														
H3														
H4														
H5	4,774	4,774	50.00%	10.40%	248	2.31%	55	100.0%	55	3	245	52	4,719	4,477
H6	4,719	4,477	100.00%	10.40%	466	2.31%	109	94.9%	103	5	461	98	4,610	3,918
H7	4,610	3,918	100.00%	10.40%	407	2.31%	107	85.0%	91	5	402	86	4,503	3,430
H8	4,503	3,430	100.00%	10.40%	357	2.31%	104	76.2%	79	4	353	75	4,399	3,002
H9	4,399	3,002	100.00%	10.40%	312	2.31%	102	68.2%	70	4	308	66	4,297	2,628
H10	4,297	2,628	100.00%	10.40%	273	2.46%	106	61.2%	65	3	270	62	4,191	2,296
H11	4,191	2,296	100.00%	10.40%	239	1.56%	66	54.8%	36	2	237	34	4,125	2,025
H12	4,125	2,025	100.00%	10.40%	211	1.68%	69	49.1%	34	2	209	32	4,056	1,784
H13	4,056	1,784	100.00%	10.40%	186	1.55%	63	44.0%	28	1	185	27	3,993	1,572
H14	3,993	1,572	100.00%	10.40%	163	1.51%	60	39.4%	24	1	162	23	3,933	1,387
											2,832	555		

圧縮年度： 平成6年度

設備：電柱

圧縮額： 5,381 百万円 (別紙 1より)

(単位：百万円)

区分	期首取得資産	期首正味資産	稼働率	償却率	償却費 * *	除却率	除却額 (期首取得資産 [△] - ^λ) * *	期首残高率 /	除却損 (期首正味資産 [△] - ^λ) *	除却損にかかる償却費 * *50%	減価償却費 -	固定資産除却損 -	期末取得資産 -	期末正味資産 - -
S60														
S61														
S62														
S63														
H1														
H2														
H3														
H4														
H5														
H6	5,381	5,381	50.00%	10.40%	280	2.31%	62	100.0%	62	3	277	59	5,319	5,045
H7	5,319	5,045	100.00%	10.40%	525	2.31%	123	94.8%	117	6	519	111	5,196	4,415
H8	5,196	4,415	100.00%	10.40%	459	2.31%	120	85.0%	102	5	454	97	5,076	3,864
H9	5,076	3,864	100.00%	10.40%	402	2.31%	117	76.1%	89	5	397	84	4,959	3,383
H10	4,959	3,383	100.00%	10.40%	352	2.46%	122	68.2%	83	4	348	79	4,837	2,956
H11	4,837	2,956	100.00%	10.40%	307	1.56%	76	61.1%	46	2	305	44	4,761	2,607
H12	4,761	2,607	100.00%	10.40%	271	1.68%	80	54.8%	44	2	269	42	4,681	2,296
H13	4,681	2,296	100.00%	10.40%	239	1.55%	73	49.0%	36	2	237	34	4,608	2,025
H14	4,608	2,025	100.00%	10.40%	211	1.51%	70	43.9%	31	2	209	29	4,538	1,787
											3,015	579		

圧縮年度： 平成7年度

設備：電柱

圧縮額： 6,049 百万円 (別紙 1より)

(単位：百万円)

区分	期首取得資産	期首正味資産	稼働率	償却率	償却費 * *	除却率	除却額 (期首取得資産 [△] - ^λ) * *	期首残高率 /	除却損 (期首正味資産 [△] - ^λ) *	除却損にかかる償却費 * *50%	減価償却費 -	固定資産除却損 -	期末取得資産 -	期末正味資産 - -
S60														
S61														
S62														
S63														
H1														
H2														
H3														
H4														
H5														
H6														
H7	6,049	6,049	50.00%	10.40%	315	2.31%	70	100.0%	70	4	311	66	5,979	5,672
H8	5,979	5,672	100.00%	10.40%	590	2.31%	138	94.9%	131	7	583	124	5,841	4,965
H9	5,841	4,965	100.00%	10.40%	516	2.31%	135	85.0%	115	6	510	109	5,706	4,346
H10	5,706	4,346	100.00%	10.40%	452	2.46%	140	76.2%	107	6	446	101	5,566	3,799
H11	5,566	3,799	100.00%	10.40%	395	1.56%	87	68.3%	59	3	392	56	5,479	3,351
H12	5,479	3,351	100.00%	10.40%	349	1.68%	92	61.2%	56	3	346	53	5,387	2,952
H13	5,387	2,952	100.00%	10.40%	307	1.55%	84	54.8%	46	2	305	44	5,303	2,603
H14	5,303	2,603	100.00%	10.40%	271	1.51%	80	49.1%	39	2	269	37	5,223	2,297
											3,162	590		

圧縮年度：平成8年度

設備：電柱

圧縮額：6,157 百万円 (別紙 1より)

(単位：百万円)

区分	期首取得資産	期首正味資産	稼働率	償却率	償却費 * *	除却率	除却額 (期首取得資産 \wedge - λ) * *	期首残高率 /	除却損 (期首正味資産 \wedge - λ) *	除却損にかかる償却費 * *50%	減価償却費 -	固定資産除却損 -	期末取得資産 -	期末正味資産 - -
S60														
S61														
S62														
S63														
H1														
H2														
H3														
H4														
H5														
H6														
H7														
H8	6,157	6,157	50.00%	10.40%	320	2.31%	71	100.0%	71	4	316	67	6,086	5,774
H9	6,086	5,774	100.00%	10.40%	600	2.31%	141	94.9%	134	7	593	127	5,945	5,054
H10	5,945	5,054	100.00%	10.40%	526	2.46%	146	85.0%	124	6	520	118	5,799	4,416
H11	5,799	4,416	100.00%	10.40%	459	1.56%	91	76.2%	69	4	455	65	5,708	3,896
H12	5,708	3,896	100.00%	10.40%	405	1.68%	96	68.3%	66	3	402	63	5,612	3,431
H13	5,612	3,431	100.00%	10.40%	357	1.55%	87	61.1%	53	3	354	50	5,525	3,027
H14	5,525	3,027	100.00%	10.40%	315	1.51%	84	54.8%	46	2	313	44	5,441	2,670
											2,953	534		

圧縮年度：平成9年度

設備：電柱

圧縮額：4,631百万円 (別紙1より)

(単位：百万円)

区分	期首取得資産	期首正味資産	稼働率	償却率	償却費 * *	除却率	除却額 (期首取得資産 \times - λ) * *	期首残高率 /	除却損 (期首正味資産 \times - λ) *	除却損にかかる償却費 * *50%	減価償却費 -	固定資産除却損 -	期末取得資産 -	期末正味資産 - -
S60														
S61														
S62														
S63														
H1														
H2														
H3														
H4														
H5														
H6														
H7														
H8														
H9	4,631	4,631	50.00%	10.40%	241	2.31%	53	100.0%	53	3	238	50	4,578	4,343
H10	4,578	4,343	100.00%	10.40%	452	2.46%	113	94.9%	107	6	446	101	4,465	3,796
H11	4,465	3,796	100.00%	10.40%	395	1.56%	70	85.0%	60	3	392	57	4,395	3,347
H12	4,395	3,347	100.00%	10.40%	348	1.68%	74	76.2%	56	3	345	53	4,321	2,949
H13	4,321	2,949	100.00%	10.40%	307	1.55%	67	68.2%	46	2	305	44	4,254	2,600
H14	4,254	2,600	100.00%	10.40%	270	1.51%	64	61.1%	39	2	268	37	4,190	2,295
											1,994	342		

圧縮年度： 平成10年度

設備：電柱

圧縮額： 2,834 百万円 (別紙 1より)

(単位：百万円)

区分	期首取得資産	期首正味資産	稼働率	償却率	償却費 * *	除却率	除却額 (期首取得資産 \wedge - λ) * *	期首残高率 /	除却損 (期首正味資産 \wedge - λ) *	除却損にかかる償却費 * *50%	減価償却費 -	固定資産除却損 -	期末取得資産 -	期末正味資産 - -
S60														
S61														
S62														
S63														
H1														
H2														
H3														
H4														
H5														
H6														
H7														
H8														
H9														
H10	2,834	2,834	50.00%	10.40%	147	2.46%	35	100.0%	35	2	145	33	2,799	2,656
H11	2,799	2,656	100.00%	10.40%	276	1.56%	44	94.9%	42	2	274	40	2,755	2,342
H12	2,755	2,342	100.00%	10.40%	244	1.68%	46	85.0%	39	2	242	37	2,709	2,063
H13	2,709	2,063	100.00%	10.40%	215	1.55%	42	76.2%	32	2	213	30	2,667	1,820
H14	2,667	1,820	100.00%	10.40%	189	1.51%	40	68.2%	27	1	188	26	2,627	1,606
											1,062	166		

圧縮年度： 平成11年度

設備：電柱

圧縮額： 2,379 百万円 (別紙 1より)

(単位：百万円)

区分	期首取得資産	期首正味資産	稼働率	償却率	償却費 * *	除却率	除却額 (期首取得資産 \wedge - λ) * *	期首残高率 /	除却損 (期首正味資産 \wedge - λ) *	除却損にかかる償却費 * *50%	減価償却費 -	固定資産除却損 -	期末取得資産 -	期末正味資産 - -
S60														
S61														
S62														
S63														
H1														
H2														
H3														
H4														
H5														
H6														
H7														
H8														
H9														
H10														
H11	2,379	2,379	50.00%	10.40%	124	1.56%	19	100.0%	19	1	123	18	2,360	2,238
H12	2,360	2,238	100.00%	10.40%	233	1.68%	40	94.8%	38	2	231	36	2,320	1,971
H13	2,320	1,971	100.00%	10.40%	205	1.55%	36	85.0%	31	2	203	29	2,284	1,739
H14	2,284	1,739	100.00%	10.40%	181	1.51%	35	76.1%	27	1	180	26	2,249	1,533
											737	109		

圧縮年度： 平成12年度

設備：電柱

圧縮額： 2,135 百万円 (別紙 1より)

(単位：百万円)

区分	期首取得資産	期首正味資産	稼働率	償却率	償却費 * *	除却率	除却額 (期首取得資産 \wedge - λ) * *	期首残高率 /	除却損 (期首正味資産 \wedge - λ) *	除却損にかかる償却費 * *50%	減価償却費 -	固定資産除却損 -	期末取得資産 -	期末正味資産 - -
S60														
S61														
S62														
S63														
H1														
H2														
H3														
H4														
H5														
H6														
H7														
H8														
H9														
H10														
H11														
H12	2,135	2,135	50.00%	10.40%	111	1.68%	18	100.0%	18	1	110	17	2,117	2,008
H13	2,117	2,008	100.00%	10.40%	209	1.55%	33	94.9%	31	2	207	29	2,084	1,772
H14	2,084	1,772	100.00%	10.40%	184	1.51%	32	85.0%	27	1	183	26	2,052	1,563
											500	72		

圧縮年度： 平成13年度

設備：電柱

圧縮額： 1,276 百万円 (別紙 1より)

(単位：百万円)

区分	期首取得資産	期首正味資産	稼働率	償却率	償却費 * *	除却率	除却額 (期首取得資産 \wedge - λ) * *	期首残高率 /	除却損 (期首正味資産 \wedge - λ) *	除却損にかかる償却費 * *50%	減価償却費 -	固定資産除却損 -	期末取得資産 -	期末正味資産 - -
S60														
S61														
S62														
S63														
H1														
H2														
H3														
H4														
H5														
H6														
H7														
H8														
H9														
H10														
H11														
H12														
H13	1,276	1,276	50.00%	10.40%	66	1.55%	10	100.0%	10	1	65	9	1,266	1,202
H14	1,266	1,202	100.00%	10.40%	125	1.51%	19	94.9%	18	1	124	17	1,247	1,061
											189	26		

圧縮年度： 平成14年度

設備：電柱

圧縮額： 468 百万円 (別紙 1より)

(単位：百万円)

区分	期首取得資産	期首正味資産	稼働率	償却率	償却費 * *	除却率	除却額 (期首取得資産 \times - λ) * *	期首残高率 /	除却損 (期首正味資産 \times - λ) *	除却損にかかる償却費 * *50%	減価償却費 -	固定資産除却損 -	期末取得資産 -	期末正味資産 - -
S60														
S61														
S62														
S63														
H1														
H2														
H3														
H4														
H5														
H6														
H7														
H8														
H9														
H10														
H11														
H12														
H13														
H14	468	468	50.00%	10.40%	24	1.51%	4	100.0%	4	0	24	4	464	440
											24	4		

(別紙1)

年度別圧縮額実績

(単位:百万円)

設備 区分	年度	60	61	62	63	1	2	3	4	5	6	7	8	9	10	11	12	13	14	計
	メタルケーブル		57,021	60,002	68,295	75,050	74,863	76,633	79,717	72,840	59,784	55,066	57,304	46,529	33,352	19,416	15,368	9,689	5,194	1,709
電柱		3,640	3,830	4,360	4,791	4,779	4,892	5,089	5,520	4,774	5,381	6,049	6,157	4,631	2,834	2,379	2,135	1,276	468	72,985
計		60,661	63,832	72,655	79,841	79,642	81,525	84,806	78,360	64,558	60,447	63,353	52,686	37,983	22,250	17,747	11,824	6,470	2,177	940,817

(注1)平成10年度以前については東日本会社エリアの都道府県別の圧縮額を集計

(注2)昭和60年度から平成2年度については、平成3年度における全社圧縮額に占める各内訳の構成比を適用して算定。

(別紙2)

除却率の算定

(単位:百万円)

	メタル線路			電柱		
	期首取得資産額	除却額	除却率(÷)	期首取得資産額	除却額	除却率(÷)
昭和60年度	-	-	2.28%	-	-	2.31%
昭和61年度	-	-	2.28%	-	-	2.31%
昭和62年度	-	-	2.28%	-	-	2.31%
昭和63年度	-	-	2.28%	-	-	2.31%
平成1年度	-	-	2.28%	-	-	2.31%
平成2年度	-	-	2.28%	-	-	2.31%
平成3年度	-	-	2.28%	-	-	2.31%
平成4年度	-	-	2.28%	-	-	2.31%
平成5年度	-	-	2.28%	-	-	2.31%
平成6年度	-	-	2.28%	-	-	2.31%
平成7年度	-	-	2.28%	-	-	2.31%
平成8年度	4,679,159	106,685	2.28%	587,227	13,584	2.31%
平成9年度	4,777,780	108,120	2.26%	614,619	14,192	2.31%
平成10年度	4,873,969	122,294	2.51%	644,427	15,839	2.46%
平成11年度	2,444,907	43,324	1.77%	317,722	4,966	1.56%
平成12年度	2,464,700	34,973	1.42%	327,065	5,494	1.68%
平成13年度	2,481,704	23,233	0.94%	336,079	5,212	1.55%
平成14年度	2,502,569	24,625	0.98%	343,199	5,195	1.51%

平成8年度から平成10年度までは旧一社計、平成11年度から平成14年度までは東日本会社の数値

平成11年度については7月～3月の数値を使用

平成7年度以前の除却率については、平成8年度の数値を準用

(別紙3)

加入者回線(光・メタル)の費用明細票

費用の項目	加入者回線			
	加入者回線 (光・メタル)	光加入者 回線 (1)	メタル加入者回線(2)	
			局外RTに收容 されている加入 者回線 (3)	メタル設備のみ を用いる加入者 回線
営 業 費	23	2	2	19
(再)貸倒損失	0	0	0	0
運 用 費	0	0	0	0
施 設 保 全 費	229,683	8,255	9,080	212,348
共 通 費	21,439	1,385	1,164	18,890
管 理 費	17,524	1,640	1,226	14,658
試 験 研 究 費	12,263	1,154	924	10,185
通 信 設 備 使 用 料	10	0	0	10
租 税 公 課	35,708	5,342	3,599	26,767
減 価 償 却 費	125,254	23,058	15,533	86,663
メタルケーブル	48,503	0	1,856	46,647
電 柱	9,444	190	556	8,698
そ の 他	67,306	22,867	13,121	31,318
固 定 資 産 除 却 費	21,788	1,976	1,685	18,127
(再)除却損	11,818	1,067	878	9,873
メタルケーブル	2,613	0	103	2,510
電 柱	941	19	55	867
そ の 他	8,262	1,048	719	6,495
合 計	463,702	42,816	33,216	387,670

(1) (参考1)設備区分別の費用明細票 端末系伝送路(光信号の伝送に係るもの)より

(2) (別紙1)加入者回線・主配線盤の費用明細票 より

(3) 收容局から局外RTまでの光信号端末伝送路を含む。