CATALOG CHOICE

［カタログチョイス］

Tafeta
タフタ

大切な想いをお届けします。

ひとつひとつのアイテムに込められた
上質、便利、快適、洗練、感動、寛ぎ、美味……。
豊富な品揃えと、確かな品質と価値は
感謝の気持ちをしっかりお届けできるよう
心をこめてセレクトした充実のラインナップ。

暮らしにステキをプラスしてくれる一品を
大切な想いとともにお届けいたします。

CATALOG CHOICE
contents
コ　ン　テ　ン　ツ

日々の暮らしを豊かに彩る、
こだわりのアイテム。

価値ある名品

フルハーフバッグ／キーケース／印傳カード入れ／熊野筆フェイスブラシ／着脱式ハンドルフライパン／フライパン／グルメパン／おひつ炊飯鍋／ぬか漬けセット／すき焼ぎょうざ鍋／銅槌目 一口ビール2個セット／ツインネーム印／エレガント柄マット／ 2WAYサイクロンクリーナー／強力洗剤2点セット／ワイン／日本の極み

健やかな毎日がつくる、
ビューティな自分。

BEAUTY
キレイと健やかさを追求

ビューティグッズ／ヘルス・スポーツグッズ

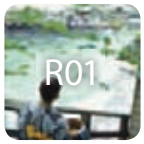

心とからだで体験する、
永遠の思い出づくり。

EXPERIENCE
体験

カフェ／日帰り温泉

暮らしをハッピーにする、
お気に入りのサポートグッズ。

HOUSE HOLD
生活の便利を追求

ハウスホールド／便利グッズ／防犯・防災グッズ／サポートアイテム

“自分らしさ”のために選ぶ、
愛しきセレクトグッズ。

STYLE UP
スタイルアップ

レディスブランド／レディスアクセサリー／レディスファッション小物／トラベル／メンズブランド／メンズビジネススタイル／メンズカジュアルスタイル／レディスウォッチ／メンズウォッチ／ SOHO

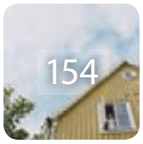

笑顔いっぱいのマイホーム、
毎日の楽しいことにわくわくドキドキ…。

FAMILY
家族と楽しむ

キッズ／ホビー／ペット／アウトドア／ガーデニング／チャリティ／エシカル／セレクトブック／セレクトDVD

心地よい暮らし―。ワタシの願いをかなえる、
インテリア雑貨。

INTERIOR
寛ぎの生活

収納／インテリア／フラワー・グリーン／寝具・リネン／バス・洗面

テーブルからはじまる、
暮らしの中のおもてなし。

TABLE WARE
おもてなしのテーブル

こだわりデザインでおもてなし／洋食器／ワイングラス／シャンパングラス／ワイン雑貨／ビアグラス／タンブラー／コーヒーカップ／ティーカップ／茶器／カトラリー／プレートセット／ボウルセット／皿・鉢／漆器

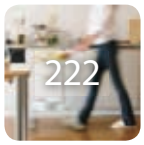

キッチンでうまれる、
素敵な我が家のものがたり。

KITCHEN
料理をもっと楽しく

よく働くキッチンツール／料理人が作った道具／切る／下ごしらえ／クッキングツール／便利アイテム／お弁当グッズ／定番クッキングアイテム／キッチン収納／焼く・炒める／ゆでる・煮る／蒸す／揚げる・炊く／囲む／スピードクック

ひと皿が生む
“感動”を贈ります。

GOURMET
グルメブランド

日本の極み／輸入グルメ／スウィーツ／コーヒー・紅茶／日本茶／フルーツ／牛肉／豚肉／ハム・ソーセージ／海鮮／カレー／ハンバーグ／総菜／ラーメン／麺／米／梅干／味噌・醤油／乾物

世界に誇る、日本の技。

MADE IN JAPAN
特集メイドインジャパン

有田焼／九谷焼／萩焼／備前焼／信楽焼／和雑貨

〈掲載商品について〉
●実物と印刷に色味の差が生じる場合がございます。予めご了承ください。
●メーカー事情により、生産国・原産地が変更になる場合がございます。
●輸入品は、品質を保つため少量ずつ直輸入しておりますので、次回輸入までお待ちいただく場合がございます。
●ご希望商品がメーカー事情により品切れ・製造中止の場合、新モデルあるいは同等以上の代替商品をお送りする場合がございます。また、状況により、新カタログの中から商品をお選び直しいただく場合がございます。
●商品内容として記載されていない小物類は、お届けする商品に含まれておりません。
●食品以外の商品については、お届け日のご指定はできません。
●お届け時間のご指定はできません。

〈グルメ商品について〉
●賞味期間または消費期間は、30日以内のものを保存方法と併せて記載しております。
●賞味期間および消費期間は、製造日または加工・出荷日を基準に記載しております。
●商品到着後の日持ち期間は、配送日数などにより異なりますので、予めご了承ください。
●冷蔵便・冷凍便にてお届けする表記がない商品は、常温便でのお届けとなります。
●産地の収穫・漁獲・天候等の事情により、お届け日を変更させていただく場合がございます。
●4月28日～5月8日、8月13日～8月19日、12月29日～1月11日の期間は、産地休業のため、お届け日のご指定はできません。
●お届けご希望日が産地休業日にあたった場合は、休業日翌日の発送に変更させていただきます。
●お届け期間のある商品の期間終了間際のご注文は、商品のお届けが次の期間になる場合がございます。
●メーカー事情により新パッケージの商品をお届けする場合がございます。

〈お申し込み期限について〉
●カタログギフトには申込期限がございます。期限内にお申し込みがない場合、「無効」となりお申し込みいただけません。
申込期限内にお申し込みいただきますようお願いいたします。

〈その他〉
●お申込みハガキや商品は、店頭でのお引換および他の商品や金券類へのお取替えはできませんのでご了承ください。

〈アレルギー物質の表示について〉
●食品衛生法がラベルへの表示を義務付けている、「特定原材料7品目」のアレルギー物質について、商品に含まれる品目をマークで記載しております。

小……小麦を含んでいる商品
そ……そばを含んでいる商品
卵……卵を含んでいる商品
乳……乳を含んでいる商品
落……落花生を含んでいる商品
え……えびを含んでいる商品
か……かにを含んでいる商品

酒類販売管理者標識

販売場の名称及び所在地	リンベル株式会社　東京都中央区日本橋3-13-6
酒類販売管理者の氏名	小林　良
酒類販売管理研修受講年月日	2017年6月7日
次回研修の受講期限	2020年6月6日
研修実施団体名	（一社）日本ボランタリーチェーン協会

〈発行者〉リンベル株式会社

Special Brand

スペシャルブランド

歴史と栄誉を重ねてきた有名ブランド。

MADERA ITALY

マデラ

Marelli ITALY

マレリー

ABISTE

アビステ

Think Bee!

シンクビー！

今の時代を彩る注目ブランドなど多彩なラインナップ。

今治タオル

ナルミ

ミッフィー

ダンスク

Fashion

ファッション

Living

リビング

LAZY SUSAN
レイジースーザン

Clio blue PARIS
クリオブルー

pierre cardin
ピエール・カルダン

TOYOBO
東洋紡

BRIDGESTONE
ブリヂストン

imabari towel Japan
今治タオル

KATHARINE HAMNETT LONDON
キャサリン ハムネット ロンドン

ABISTE
アビステ

C.ROUAN PARIS
セ・ルーアン

TANITA
タニタ

Panasonic
パナソニック

OMRON
オムロン

Marelli ITALY
マレリー

KAZUTAKA KATOH
カズタカカトウブランド

Dickies
ディッキーズ

Peacock
ピーコック

BRIO
ブリオ

CAPTAIN STAG
キャプテンスタッグ

Dining

ダイニング

RONA

ロナ

Gourmet

グルメ

山形の極み
Y.A.M.A.G.A.T.A
P.R.E.M.I.U.M ®
RING BELL

山形の極み

DANSK

ダンスク

BOHEMIA Glass MADE IN CZECH REPUBLIC

ボヘミア

CRISTAL D'ARQUES PARIS

クリスタル・ダルク

新杵堂 SHINKINEDO

新杵堂

金澤兼六製菓

金沢兼六製菓

KEY COFFEE

キーコーヒー

SCHOTT ZWIESEL

ショット・ツヴィーゼル

VIDIVÌ Vetri delle Venezie MADE IN ITALY

ヴェトリ

Luminarc

リュミナルク

麻布紅茶 AZABU TEA

麻布紅茶

TONDEN FARM

トンデンファーム

バルナバハム

札幌バルナバハム

Tognana PORCELLANE

トニャーニャ

Sybilla

シビラ

DEPUIS 1826 APILCO FRANCE

アピルコ

あけぼの

あけぼの

西山製麺

西山製麺

白子のり

白子のり

理由があるから選ばれる

価値ある名品徹底研究

価値ある名品 徹底研究

〈ウーロー HEUREUX〉

フルハーフバッグ

MY FAVORITE BRAND

村上 真理さん

ピアノ講師

「その日の荷物に合わせてサイズを変えられるのが便利！おしゃれなバイカラーはショッピングにもぴったりです」

マットな質感のフェイクレザーとキャンバス地を組み合わせた、バイカラーの大型トートバッグ。軽量ながら収納力たっぷりで、肩に掛けられる長めの持ち手を採用しているため、荷物がかさばるショッピングなどにも重宝します。さらに、キャンバス部を内側に折りたためば、持ち手付きの全面フェイクレザーのハンドバッグに変身。上品な印象で、旅行のセカンドバッグに、タウンバッグにと幅広く活躍します。

SPECIAL ONLY ITEM

ブラック＆ナチュラル

グリーン＆グレー

une fin de semaine HEUREUX The Original ink TOKYO

01 フルハーフバッグ

申込番号 YQ702-013 ブラック＆ナチュラル
YQ702-020 グリーン＆グレー

サイズ（約）：フルサイズ時＝44.5×40×マチ14cm、ハーフサイズ時＝25×40×マチ14cm／重量（約）：450g／素材：合成皮革、綿／仕様：オープン開閉、内＝オープンポケット×1／中国製

内側

ハーフサイズ時

内側

ハーフサイズ時

MADERA
ITALY

MADERA社は1984年イタリア・トスカーナ州にてベビーカーフの植物タンニンなめしのメーカーとして創業。現在は革の加工において伝統的な技法を守りつつ新しい技法の開発をし続けています。

マデラ

キーケース

きらめくさざ波のような熟練の技に魅了されるイタリアン高級レザー

イタリア・トスカーナで一九八四年創業の「植物タンニンなめし」のメーカー〈マデラ〉の、職人技が光る革小物。染色した良質な牛革ヌバックにメタリックカラーのフィルムを載せて筋模様を型押しし、職人が手作業で仕上げた「フストローモ」は、水面を揺らすさざ波のように上品な輝きを放つメタリックな仕上がり。ゴールド感のある落ち着いたイエロー、オレンジがかった深いピンク、気品あふれるネイビーと、華やかで品格のあるカラーが揃いました。さりげないおしゃれに差がつく、おとなの女性にふさわしい高級レザーのキーケースです。

内側にはキーリング５個と丸カン、ポケット２個付き。キーを入れてふくらんでも留めやすい２段階ホックもうれしい。

イエロー

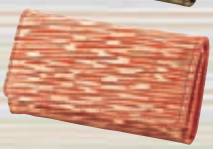

ピンク

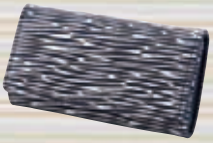

ネイビー

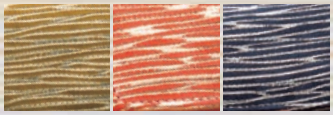

01 キーケース

申込番号 **YQ703-045** イエロー
YQ703-052 ピンク
YQ703-069 ネイビー

サイズ（約）：6.5×12×厚さ3cm／素材：牛革（柄部分）、合成皮革／仕様：ホック開閉、オープンポケット×2、キーホルダー×5、リング×1／中国製（表革＝イタリア製）

※本ページの掲載商品に小物は含まれません。
※裁断の都合上、柄の出方、色合いが異なる場合がございますのでご了承ください。

印傳 カード入れ

鹿革に本漆が映える、日本の職人技が息づく愛着小物

印傳とは鹿革に漆で絵付けしたもので、インド伝来を略して印傳と名付けられたのがそのはじまりと伝えられています。江戸時代には武士の衣袴や鎧の綴紐をはじめ、巾着や莨（たばこ）入れなども作られ、高級雑貨として珍重されました。肌ざわりが柔らかく、丈夫で、使うほどに手になじみ味わいが深まる。その印傳をポリエステル製のちりめんに効果的にあしらい、京都で作られたのが、この「カード入れ」です。トンボは不退転の精神を表すことから「勝虫」と呼ばれ、戦国武将に好まれて武具や装束にも多用された縁起のよい柄。末永くご愛用いただける、上質の小物です。

黒×赤

黒×ベージュ

01 印傳 カード入れ

申込番号 **YQ704-415** 黒×赤
YQ704-422 黒×ベージュ

サイズ（約）：7.5×11×マチ2cm／
素材：鹿革・ちりめん（ポリエステル）、
柄＝漆／仕様：ホック開閉、内＝オープンポケット×2／日本製
※柄ゆきが写真と多少異なる場合がございますのでご了承ください。

※本ページの掲載商品に小物は含まれません。

熊野筆

フェイスブラシ

世界に誇る筆の里、熊野の筆司の技で手作りされた化粧筆

広島県の熊野町は古くから筆の名産地として知られ、日本の筆の生産量の約8割を手掛けています。毛筆・画筆と並んで有名なのが化粧筆。筆司と呼ばれる職人が、選び抜かれた天然毛を丁寧に揃え、毛先を一切カットすることなく自然なまま生かして作りあげます。やわらかな穂先はチクチク感がほとんどなく、しなやかに肌になじみ、色を重ねたり、ぼかしたりも思いのまま。その仕上がりは素晴らしく、化粧のノリも持ちも違います。海外ブランドにも注目され、メイクアップアーティストにも愛用者の多い熊野筆。当地で使いやすさにこだわった一品をセレクトしました。うっとりするような穂先のタッチ、仕上がりの美しさを、ご自身の肌で実感してください。

うっとりするような穂先のタッチ。

チークブラシとしても、フェイスブラシとしてもご使用いただけるブラシ。

02 フェイスブラシ

申込番号 **YQ705-216**

サイズ(約):全長14cm(毛丈4.3cm)／材質:軸＝天然木、アルミニウム、穂先＝白尖峰／日本製

価値ある名品 徹底研究

〈和平フレイズ〉

着脱式ハンドルフライパン

ブルーテンパー材&
ファイバーライン加工
鉄製でもサビに強く、丈夫で油なじみがよいのが特徴。表面の凹凸が食材と点で接するので、焦げにくくこびりつきにくい。

※本ページの掲載商品に小物は含まれません。

金属加工技術を世界に誇る新潟県燕市の調理器メーカー。笑顔のあふれる家族団らんの食卓を願い、高品質の調理器具を世に送り出しています。

和平フレイズ

着脱式ハンドルフライパン

石窯風ピザも簡単！料理の腕を一段上げる鉄製フライパン

テフロン加工のフライパンは普段使いには便利だけれど、料理のおいしさを本当に追求したいなら、ひとつは持っておきたいのが鉄のフライパン。耐熱温度が高い鉄だからこそできる、表面はパリッ、内側はじゅわっとジューシーな仕上がりは、他の調理器具ではかないません。

そうは言っても、お手入れにちょっとコツがいるのが鉄の宿命。そこで「使ってみたいけど面倒そうで…」とためらっている方に、ぜひおすすめしたいのがこのフライパンです。素材には、鉄材をお手入れしやすくしたブルーテンバー材を使用。さらに表面にランダムな凹凸のあるファイバーライン加工を施すことで、焦げつきやこびりつきが起こりにくく仕上げています。

そして、便利さを格段にアップしてくれるのが、着脱自在の取っ手です。下ごしらえが済んだら取っ手を外してオーブンへ。また、コンロのグリルに入れれば、ピザなどは石窯風の焼き上がりに！食卓にもそのまま出せて、みんなでアツアツを囲めます。熱まわりのいいドーム型の蓋付きで、ガス、IH、ハロゲンなど多彩な熱源に対応だから、レパートリーもぐんぐん広がりますね。

ガスや IH のコンロのグリルは庫内温度が石窯に近い温度環境で、焼き物などがおいしく仕上がります。
※お使いの機種により使用できない場合があります。

01 着脱式ハンドルフライパン

申込番号 YQ707-218

サイズ（約）：直径20×深さ3.5×全長39cm（取っ手装着時）／材質：本体＝スチール（シリコン樹脂塗装）、蓋＝ステンレス／ハンドル着脱式／付属品：着脱式ハンドル、フタ／日本製
〈電磁調理器可 200V〉

ハンドルが着脱式なので、料理をそのまま食卓に出せます。また、収納スペースも取りません。

※本ページの掲載商品に小物は含まれません。

キッチンツール

フライパン

油なしでも食材が焦げ付きにくい長持ちキッチン用品

底厚側薄成型で、流通上でも最軽量クラスです。

アルミダイキャスト製でIH対応。蓄熱性が高く、食材をムラなく仕上げます。

従来のテフロン加工は、食材がくっつかず油も少量で済みますが、コーティングがはがれやすいのが難点でした。それを解決したのが、ダイヤモンドコーティングを施したフライパンや鍋などのキッチン用品。固い粒子であるダイヤモンドを混ぜることで、調理時にへらなどで傷がつきにくく耐摩耗性に優れているのが特徴です。焦げ付きを防ぐのはもちろん、本体はダイキャスト製なので蓄熱性が良く、食材に熱を均一に伝えムラなく仕上げます。底を厚く側面を薄くすることで軽量化に仕上げてあり、使う時はもちろん収納棚からの出し入れにも便利。洗う時も楽々手間いらず、料理初心者の方でも使いやすく、料理が楽しくなること間違いなしのキッチン用品です。

内面コーティング

SPECIAL ONLY ITEM

01 フライパンセット

申込番号 **YQ708-219**

サイズ(約):フライパン(小)=(直径20×深さ4.5×全長37.5cm)、フライパン(大)=(直径26×深さ5.5×全長46cm)/材質:本体=アルミニウム合金(内面フッ素樹脂塗膜加工、外面耐熱塗装)、はり底=ステンレス、取っ手=フェノール樹脂/内面ダイヤモンドコート/韓国製
〈電磁調理器可 200V〉

※本ページの掲載商品に小物は含まれません。

キッチンスタイルナビ

グルメパン

焼く・蒸す・煮るがこれひとつで全部できる、直火もOKのレンジ調理器

電子レンジのマイクロ波が耐熱陶器でできた器本体を発熱させて、食材を加熱。焼く・蒸す・煮るのお料理が、これひとつで簡単においしく作れます。内側の底面には溝があり、余分な油や水分を落としてくれるので、とてもヘルシー。お鍋を汚さず調理でき、フタをすればソースや油がレンジ庫内に飛び散ることもないので、後片づけも簡単です。そのまま食器として食卓に出せる可愛いデザイン。グツグツこんがりのできたてを並べれば、器もアツアツなので、お料理がさめにくいのもうれしいところ。短時間でスピーディに調理でき、肉じゃがや焼き魚など和食作りにも使えて、毎日大活躍すること間違いなし！電子レンジだけでなく、直火やオーブンもOKだから、お料理の幅が広がります。食洗機対応、便利なトング付きです。

02 グルメパン

申込番号 YQ709-210 オレンジ
YQ709-027 グリーン

サイズ（約）：幅22×奥行21×高さ（蓋含む）10cm／材質：本体＝耐熱発熱陶器、蓋＝磁器／付属品：ステンレストング／直火使用可／日本製〈電子レンジ可〉〈オーブン可〉

肉じゃがや焼き魚もチンするだけ。

※本ページの掲載商品に小物は含まれません。

有田焼

おひつ炊飯鍋

直火でごはんを炊いた後、おひつとしてそのまま食卓・冷蔵庫へ

ごはんを炊く時、そして保温している時に、意外にも多くの電気を使っている炊飯器。「おひつ炊飯鍋」なら直火で手軽にごはんを炊けるので節電効果抜群です。また炊いた後は、おひつとして食卓に出せます。余った分はそのまま冷蔵庫で保存可能。電子レンジで鍋のまま加熱することもできるので、温め直しも手間がかかりません。

炊き方も簡単です。研いだ米を鍋に入れて約30分間水に浸し、内フタ・外フタをかぶせて中火で約10分加熱します。火を止めたら約15分間蒸らすだけ。白米はもちろん、季節の炊き込みご飯や雑穀米も作れます。お手入れには金属タワシやブラシを使えるので、多少の焦げ付きができてもラクに落とせます。

直火でごはんを炊けます。

電子レンジで温め直せます。

01 おひつ炊飯鍋

申込番号 YQ710-011

サイズ（約）：幅19×奥行17×高さ（蓋含む）12cm、満水容量1.1L／材質：本体=耐熱陶器、蓋=磁器／付属品：しゃもじ／直火使用可／日本製〈電子レンジ可〉〈オーブン可〉

※本ページの掲載商品に小物は含まれません。

萬古焼

ぬか漬けセット

おいしいぬか漬けを簡単に！冷蔵庫で失敗なく漬けられるお手軽セット

冷蔵庫にも保管しやすい角型タイプ。

日本伝統の発酵食品であり、身体にいい植物性乳酸菌がいっぱいのぬか漬け。毎日食べたいと思っても、ぬか床はすぐにカビたり傷んだりして、手間がかかるのでなかなか難しくて…。そんな方でも、届いた日から簡単においしいぬか漬けライフをはじめられるセットです。

常温では管理が難しいぬか床も、このセットなら冷蔵庫で保存するので傷みにくく簡単。毎日かき回さなくても、漬物を取り出す時に軽く混ぜるだけで大丈夫です。角型容器なので冷蔵庫にも入れやすく、ナスやキュウリなどの他、莢ごと軽く茹でた枝豆やスルメ、砂肝、魚の切り身など、一味変わったぬか漬けも楽しめます（肉魚は野菜とは別容器で漬けてください）。発色をよくする鉄と水抜き器付き。

ぬかに漬けて、冷蔵庫にしまうだけ。

02 ぬか漬け鉢セット

申込番号 YQ711-213

サイズ（約）：幅21.5×奥行12.5×高さ12cm／材質：陶器／付属品：水抜き器、なす鉄、ぬか床（500g）×各1／日本製

※本ページの掲載商品に小物は含まれません。

南部鉄器

すき焼ぎょうざ鍋

日本の伝統技術が常に時代のモダンを生む IH対応の南部鉄器

油なじみによる自然の保護膜でこびり付きにくく、高い蓄熱力であつあつの温度を保ちます。

遡ること平安後期、藤原清衡が近江の鋳物師を招いたことから始まったとされる、奥州市水沢区に伝わる「南部鉄器」。創業より一六〇余年、その伝統の技を現代に伝える〈及源鋳造〉の、IH調理器対応の本格南部鉄器「すき焼ぎょうざ鍋」です。高い蓄熱力による抜群の保温力、ムラなく安定した熱伝導で、すき焼はもちろん、ぎょうざや焼肉なども旨みを閉じこめて表面をカリッと焼きあげます。懐かしくもモダンな重厚感あふれるフォルム。焼杉製の木蓋も付属。ひとり分に使い勝手の良い一六センチサイズです。

01 すき焼ぎょうざ鍋

申込番号 YQ712-221

サイズ：（約）：直径16×深さ5.5cm、満水容量910ml
／材質：本体＝鋳鉄、蓋＝焼杉／日本製
〈電磁調理器可200V〉

懐かしい風情をかもしだす丸鍋。IH調理器にも対応しています。

※本ページの掲載商品に小物は含まれません。

銅製ビアグラス

銅槌目 一口ビール2個セット

なめらかな泡と清涼な喉ごしに感動、銅製ビアグラス

銅を素材に使用することで、保冷性に優れています。一口サイズの小ぶりなカップなので、女性にも使いやすく、ふだん使いにも便利です。

世界有数の金属加工産業の町、新潟県燕市で、職人によりひとつひとつ磨かれたビアグラス。銅の最大の特徴は、鉄の五倍・ステンレスの二五倍とされるすぐれた熱伝導性。きんと冷えたビールを注げばクリーミーでなめらかな泡立ちと、唇や指先に伝わる清涼感は格別です。保冷性にもすぐれているので、注いだビールの冷たさも長持ち。銅イオン作用が微生物の発生を防ぐので衛生的です。高級感あふれる美しい槌目、上品な一口サイズは来客用や女性にもおすすめ。いつものビールをよりおいしくお召しあがりください。

食楽工房

02 銅槌目 一口ビール2個セット

申込番号 **YQ713-815**

サイズ(約):(口径5.5×高さ10.5cm、容量160ml)×2/材質:銅(内面=錫メッキ)/日本製

※本ページの掲載商品に小物は含まれません。

レヴィナ

ツインネーム印

2種類の印鑑をスマートに使い分けられるビジネスマンの必携品

認印やネーム印・訂正印など、私たちは普段から複数の印鑑を使用しています。けれどこれらを別々に管理していると、必要な時に見つからないということも……。そこで役立つのがツインネーム印「レヴィナ」です。片端には9ミリのネーム印を、もう一方には10ミリの認印または5ミリの訂正印を付けた1本2役の印鑑です。用途に応じて2種類の印面を使い分けられ、一緒に保管できます。9ミリネーム印と5ミリの訂正印は浸透印なので、朱肉いらずで使い勝手も良好です。高級感のあるマーブルテイスト表面加工はビジネスシーンにも最適。キャップ部が落ちにくいよう、カチッと止まる機構も採用しています。印面は信頼のメーカーが、日本国内でひとつひとつていねいに製造します。

9mmの浸透ネーム印。書体は6種類から選べます。

10mmの黒檀認印、または5mmの浸透訂正印を選べます。

ホワイト　ブラック　ブルー　マルン

01 ツインネーム印

申込番号
YQ714-016 ホワイト
YQ714-023 ブラック
YQ714-030 ブルー
YQ714-047 マルン

サイズ(約):直径1.4×長さ8.5㎝／材質:アルミニウム、スチール、真ちゅう／9mm丸浸透印・10mm丸黒壇認め印または5mm訂正ネーム印／商品到着後付属の申込ハガキにて印面をお申込ください／付属品:印面申込専用ハガキ(切手不要)／日本製

ベルギー製ウィルトン織

エレガント柄マット

ベルギーから直輸入。彩り豊かな伝統織物が空間に華やぎを演出

ベルギーが世界に誇るウィルトン織。その最大の魅力は、多彩な色の糸を使用した自由なデザインにあります。手の込んだ美しい柄を見れば、18世紀の宮殿や城で内装に重宝されていたのもうなずけることでしょう。改良を重ねて世界屈指のクオリティに達したウィルトン織機を使用し、エレガントな柄に織りあげられたマットを本場・ベルギーから直輸入しました。

柔らかくヘタリにくいポリプロピレンを採用。織り目が一目一目ていねいに織り込まれているため、丈夫で長持ちします。さらに軽量で、汚れがつきにくいのも特徴。玄関マットに最適な60×90センチサイズです。

織物の生産地として名声を博す本場・ベルギーから直輸入。

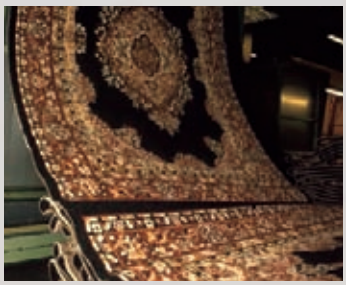

グリーン

レッド

02 ベルギー製 エレガント柄マット

申込番号 YQ715-217 グリーン
YQ715-024 レッド

サイズ(約):60×90cm／素材:ポリプロピレン100%／ベルギー製

ツインバード

2WAYサイクロンクリーナー

スティックとハンディ、場所に合わせて選ぶ2WAYでスイスイ軽く掃除機がけ。

お部屋の特に気になる部分を手軽に掃除したい時は、出し入れが簡単な軽量&コンパクトのスティック型クリーナーが便利です。わずかなスペースに収納できる自立タイプなので、手の届きやすい場所に立てておけばOK。パステルカラーのかわいらしいカラーリングなので、部屋の中で「見せる収納」として置いてもインテリアにしっくりなじみます。見た目はかわいくても、その性能は抜群。サイクロン式の優れた吸引力で、細かいゴミまでしっかり吸い込みます。吸い取ったゴミは、そのままダストケースに入る仕組み。紙パック不要なので経済的、しかもダストケースは丸洗いできるので衛生的です。スティックパイプを外して、小回りのきくハンディクリーナーとしても使えます。

しまう時も自立するので省スペース。

インテリアにもなじむかわいらしいパステルカラー。

ダストケースは紙パック不要で丸洗いでき、衛生的です。

ブラウン　ブルー　ピンク

01 2WAYサイクロンクリーナー

申込番号 **YQ716-418** ブラウン
YQ716-225 ブルー
YQ716-032 ピンク

サイズ(約):幅23×奥行15.5×高さ105cm／重量(約):1.5kg／材質:本体・ハンドル・床用吸込口上=ABS樹脂、ダストケース・床用吸込口下=ポリプロピレン、パイプ=ポリ塩化ビニル樹脂／AC100V−170W、電源コード5m／サイクロン式、集じん容量0.3L、吸込仕事率20W／中国製

階段やソファの下など、掃除機がけしづらい場所にもしっかり届きます。

※本ページの掲載商品に小物は含まれません。

エコロピュール

強力洗剤2点セット

手肌にやさしい多目的洗剤とウロコ汚れを落とす洗剤。1セットで家じゅうピカピカに

人にやさしく、自然と調和することを理念とするピュアソンは、ホテルや飲食店等の業務用洗剤を手がけるメーカー。人と環境にやさしい植物成分をできる限り使用しながら、優れた洗浄力を実現しています。そのエコでやさしい業務用洗剤を家庭用にしたのが「エコロピュール」シリーズです。

「多目的洗剤」は、ヤシやオレンジなどの植物性成分が主体のクリーナーです。保湿成分のハーブ7種類や、除菌成分の植物性オイル3種類も配合。家具全般からガラス、しつこい油汚れまで、幅広い用途に活躍します。また「カルキ落としクリーナー」も付属。蛇口まわりや浴室の鏡などに付いたウロコ汚れを簡単に落とせます。

家具や水回り・ガラス・衣類・金属・ビニールレザーにも。

浴室の鏡のウロコ汚れも見違えるほどピカピカ。

02 強力洗剤2点セット

申込番号 YQ717-019

内容量（約）：住宅用多目的洗剤250ml、カルキ落としクリーナー250g／付属品：希釈ボトル×2、不織布×1／日本製

※本ページの掲載商品に小物は含まれません。

家族代々続くドメーヌより手入れの行き届いたぶどう畑のワイン

ドメーヌ・レンヤンヌ・エ・バスカル・ブレ

Bourgogne ブルゴーニュ

ピノ・ノワール

力強さがありながらもエレガントな赤

家族代々続くこのドメーヌは、コート・ボーヌを拠点に赤ワインを造っており、たびたび著名ワイン専門誌『レヴュー・デュ・ヴァン・ドゥ・フランス』等で高評価を得ています。ワインのスタイルは、力強さがありながらも非常にエレガント。ヴォルネらしい優美な魅力が存分に表現されています。手入れの行き届いた畑は限りなく有機栽培に近いリュットレゾネ（厳格な減農薬農法）。収穫は手摘みで行われ、ワインはオーク樽で18ヵ月間、通常より長い間熟成されます。熟した赤果実や黒果実と香ばしい樽の香りがひとつになり、口に含めば果実味と好バランスをなすキレイな酸味が広がります。

01 ブルゴーニュ赤ワイン

申込番号 YQ718-210

ピノ・ノワール750ml

※5月1日～9月30日は冷蔵便でのお届けになります。

ぶどう品種	ピノ・ノワール
ボディ	ミディアムボディ
飲み口	甘 ○○○○● 辛
適温	15 ～ 17℃
合う料理	仔牛のロースト、煮込み料理、チーズ

ブルゴーニュで最高のコストパフォーマンスを誇るワイナリー。

メゾン・エジェルテ

Bourgogne ブルゴーニュ

マコン・ヴィラージュ

日本食にもよく合うブルゴーニュの白

フィガロ紙が「ブルゴーニュで最高のコストパフォーマンスを誇る」と太鼓判を押すメゾン・エジェルテは、ニュイ・サンジョルジュに6ヘクタールの畑を持つドメーヌです。マコン・ヴィラージュは、フレッシュなはつらつとした酸味があり、日本食にもよくあいます。繊細なレモンの香り、アカシアやサンザシ、シダのアロマが香りたちます。

02 ブルゴーニュ白ワイン

申込番号 YQ718-027

マコン・ヴィラージュ750ml

※5月1日～9月30日は冷蔵便でのお届けになります。

ぶどう品種	シャルドネ
飲み口	甘 ●●●●● 辛
適温	10 ～ 12℃
合う料理	アクアパッツァ、チーズ

※20歳以上の年齢であることを確認できない場合には酒類を販売（交換）しません。

※お届けするワインのヴィンテージやラベルデザインが変更になる場合がございます。予めご了承ください。

比類なきテロワールから生まれた珠玉のシャブリ

ドメーヌ・セギノ・ボルデ

シャブリ

Bourgogne ブルゴーニュ

パリジャンに愛されてきた硬質な味わいのさわやかな白

長年パリジャンのワインとして親しまれ、日本でも不動の人気を誇るシャブリ。約1億5千万年前のジュラ紀の化石や貝殻を多く含む「キンメリジャン」と呼ばれる石灰質の土壌から、ミネラルをたっぷりと吸い上げたシャルドネ100%で造られる辛口白ワインは、クリアで、硬質。溌剌としたさわやかさが特徴です。1590年以来、家族経営で守られてきたドメーヌ・セギノ・ボルデでは、プティ・シャブリから特級まで、多彩な表情のシャブリを造っています。すべてドメーヌで育てられたシャルドネだけを使用。生産者の愛と信念が詰まった、奥深いシャブリの世界をお楽しみいただけます。円熟味、まろやかさ、若々しさのバランスがよく取れており、花や果実の香りに加え、やわらかな香ばしい味わいも感じられます。フィニッシュには、エレガントさを感じ、のどの渇きや快楽を満たしてくれます。貝類特に生ガキと好相性で、寿司との相性もよいワインです。英国ワイン雑誌デカンター誌ほか多くのワイン雑誌でも高評価を得ています。

SPECIAL ONLY ITEM

03 ブルゴーニュ白ワイン

申込番号 YQ719-411

シャブリ750ml

※5月1日～9月30日は冷蔵便でのお届けになります。

ぶどう品種	シャルドネ
ボディ	ミディアムボディ
飲み口	甘 ●●●●● 辛
適温	8 ～ 10℃
合う料理	魚介料理、刺身

シャンパーニュ地方の一級格付け村でていねいにワインを造るワイナリー

シャンパーニュ・ジョセフ&ユベール・ファゴ

カルト・ブランシュ・ブリュット

Champagne シャンパーニュ

香り豊かで果実味あふれるシャンパーニュ

ジョゼフ&ユベール・ファゴは、シャンパーニュ地方の中心都市、ランスから10キロメートルほど離れたところにあるリリー・ラ・モンターニュの「ドンペリニヨン小路」1番地でワイン造りを行っています。この村は、シャンパーニュの名だたるグラン・メゾンが集まるモンターニュ・ド・ランス地区のなかでも評価の高い一級格付け村で、ピノ・ノワールの品質の高さで知られています。

香り豊かで果実味あふれるカルト・ブランシュは、一級畑というポテンシャルにうぬぼれることなく、ていねいなワイン造りを行うファゴ家自慢の辛口シャンパーニュです。

SPECIAL ONLY ITEM

04 シャンパーニュ ハーフボトル

申込番号 YQ719-028

カルト・ブランシュ・ブリュット375ml

※5月1日～9月30日は冷蔵便でのお届けになります。

ぶどう品種	ピノ・ムニエ、シャルドネ、ピノ・ノワール
ボディ	ミディアムボディ
飲み口	甘 ●●●●● 辛
適温	5 ～ 8℃
合う料理	前菜、サラダ、カルパッチョ

※20歳以上の年齢であることを確認できない場合には酒類を販売（交換）しません。

※お届けするワインのヴィンテージやラベルデザインが変更になる場合がございます。予めご了承ください。

由緒ある紋章を冠するボルドーの赤

シャトー・ホンテストー

シャトー・ホンテストー

Bordeaux
ボルド

心地よいタンニンが魅力の赤

世界屈指のワインの産地、ボルドーのなかでも非常に古い歴史をもつ〈シャトー・ホンテストー〉の赤ワイン。深いルビーの色合い。ブラックペッパーのタッチとともに、チェリーのアロマがあらわれます。フレッシュな果実を感じさせ、最後に融和されたタンニンがあらわれ心地よい余韻が続きます。フランス王フランソワ1世の紋章でもあるサラマンダーの紋章を冠する由緒ある1本を。

SPECIAL ONLY ITEM

01 ボルドー赤ワイン

申込番号 YQ720-412

シャトー・ホンテストー750ml
※5月1日～9月30日は冷蔵便でのお届けになります。

ぶどう品種	カベルネ・ソーヴィニヨン、メルロ、カベルネ・フラン
ボディ	フルボディ
飲み口	甘 ●●●●● 辛
適温	17 ～ 18℃
合う料理	肉料理、きのこ料理

フランス最古のワイン産地のひとつ、ガイヤックで400年の歴史を持つドメーヌ

ドメーヌ・ヴィニエ＝ルーラック

フレンチ・ピナール ソーヴィニヨン・ブラン、フレンチ・ピナール カベルネ・ソーヴィニヨン

Southwest
南西地方

南西地方から果実味豊かな赤とフレッシュでアロマティックな白を

フランス最古のぶどう畑のひとつとして知られるガイヤック。この地で、約400年もの間ぶどう畑を守り続けるドメーヌ・ヴィニエ＝ルーラック。現当主のアラン・ゲレルは、近年目覚ましい進化を遂げるガイヤック・ワインを牽引するカリスマ的な造り手です。大西洋と地中海両方の気候から影響を受ける、粘土石灰質の小高い丘に広がるぶどう畑から収穫したぶどうを使用。赤は熟したカシスやブラックベリーの豊かな果実味と、まろやかなタンニンとのハーモニーが華やかな1本。白はフレッシュで生き生きとした酸味と、奥行きのあるアロマティックな果実味とのバランスが心地よい辛口です。

SPECIAL ONLY ITEM

02 フランス紅白ワインセット

申込番号 YQ720-029

ソーヴィニヨン・ブラン（白）、カベルネ・ソーヴィニヨン（赤）各750ml
※5月1日～9月30日は冷蔵便でのお届けになります。

〈白〉

ぶどう品種	ソーヴィニヨン・ブラン
ボディ	ミディアムボディ
飲み口	甘 ●●●●● 辛
適温	8 ～ 10℃
合う料理	前菜、チーズ、魚介料理

〈赤〉

ぶどう品種	カベルネ・ソーヴィニヨン
ボディ	ミディアムボディ
飲み口	甘 ●●●●● 辛
適温	16 ～ 18℃
合う料理	肉料理、チーズ

※20歳以上の年齢であることを確認できない場合には酒類を販売（交換）しません。
※お届けするワインのヴィンテージやラベルデザインが変更になる場合がございます。予めご了承ください。

ITALIA
イタリア

豊かな香りと上品な味わいの白

ボルゴ・マラリアーノ

ボルゴ・マラリアーノ・クレヴォリオ

Piemonte
ピエモンテ

アルプスの山脈の麓、起伏に富んだ丘陵地より

アルプス山脈の麓に広がる起伏に富んだ丘陵地が広がるピエモンテ州で、数あるモスカートやスプマンテ生産者の中でも、とりわけ素晴らしいスプマンテと白ワインをつくることで知られるワイナリー、ボルゴ・マラリアーノ。受賞も多数受けております。

このワインは、豊かな香りとエレガントさが魅力の白。飲みやすく、上品で味わいが整っております。完熟バナナやヘーゼルナッツなどの香りもあらわれます。貝類や甲殻類のサラダ野菜料理はじめ、バーニャカウダ、ヴォンゴレビアンコなどあっさりとしたソースのパスタ料理、リコッタチーズなどのフレッシュチーズなどによく合います。

「SAKURA" Japan Women's Wine Awards 2017」にてゴールドを受賞しております。

Gold 2017 Japan Women's Wine Awards

SPECIAL ONLY ITEM

01 ピエモンテ白ワイン

申込番号 YQ721-214

ボルゴ・マラリアーノ・クレヴォリオ
750ml
※5月1日～9月30日は冷蔵便でのお届けになります。

ぶどう品種	シャルドネ
ボディ	ミディアムボディ
飲み口	甘 ●●●●● 辛
適温	8 ～ 12℃
合う料理	バーニャカウダ、フレッシュチーズ

トスカーナの名門と人気エノテカが最良のイタリアワインを追求した新ブランド

テヌーテ・ドゥカーリ

ピノ・グリージョ アウデオ、ネーロ・ダヴォラ ソレオ

Sicilia
シチリア

Veneto
ヴェネト

新星ワイナリーよりイタリア南北のワインを紅白セットで

テヌーテ・ドゥカーリは1882年トスカーナに誕生し、現在はイタリア数州に醸造所を所有するワイナリー"ピッチーニ"とワインセレクトのエキスパートであるエノテカ（＝ワインブティック）"イノチェンティ・ワイン"がそれまでの技術とノウハウを活かして共同開発したイタリアでも注目の新星ブランド。イタリア全土から優秀なワインヤードを発掘し、各州の土着品種のぶどうを使って高品質なワイン造りを追求しています。白は小麦色に輝くドライなヴェネトのピノ・グリージョ（ピノ・グリ）100%。ピノ・グリージョならではの凝縮したアロマと、ソフトプレスだからこそ実現できるクリアでドライな味わいです。赤はシチリアを代表するネーロ・ダヴォラ。ミネラルがとくに豊富に含まれるシチリアの大地で育ったネーロ・ダヴォラ100%のとても豊かな味わいです。チェリーやストロベリー、花のような香り。フレッシュでソフトなタンニンで後味もよいのが特徴です。

SPECIAL ONLY ITEM

02 イタリア紅白ワインセット

申込番号 YQ721-021

ピノ・グリージョ アウデオ（白）、ネーロ・ダヴォラ ソレオ（赤）各750ml
※5月1日～9月30日は冷蔵便でのお届けになります。

〈白〉

ぶどう品種	ピノ・グリージョ
ボディ	ミディアムボディ
飲み口	甘 ●●●●● 辛
適温	8 ～ 10℃
合う料理	前菜、魚介料理

〈赤〉

ぶどう品種	ネーロ・ダヴォラ
ボディ	フルボディ
飲み口	甘 ●●●●● 辛
適温	16 ～ 18℃
合う料理	肉料理、パスタ

※20歳以上の年齢であることを確認できない場合には酒類を販売（交換）しません。

※お届けするワインのヴィンテージやラベルデザインが変更になる場合がございます。予めご了承ください。

ITALIA
イタリア

イタリアの最も南、シチリアのパキーノにあるワイナリー

フェウド・ルパレッロ

Sicilia
シチリア

グリッロ ヴィオニエ、ネロ・ダヴォラ シラー

しっかりとした香りと共に、バランスが良く、フルーティーで複雑な味わい。

イタリアの最も南、シチリアのパキーノに位置するフェウド・ルパレッロ。比類ない土地、ワイン通たちの遺産として名高いシチリア南東にあるノートの谷間で育ったぶどうでワインが作られています。良質なテロワール栽培、ネロ・ダヴォラをはじめシラー、グリッロ、ヴィオニエ、モスカート等を栽培。しっかりとした味わいと香りが混じりあい、人々を虜にする魅力を放ちます。ノートのある南東区域はバロック様式の街で世界遺産でもあり、伝統、文化、風習の発祥の地でもあります。そこにシチリアの伝統農業が更なる革新を注ぎ、又一族のワインへの情熱、努力で今もなお、伝統ある栽培手法を守り受け継がれています。フェウド・ルパレッロが世に送り出すワインはシチリアの魂といっても過言ではありません。白は、フルーティーで花の香り。複雑でしっかりとした味わいを楽しめます。赤は、ネロ・ダヴォラにシラーを合わせ、上品で洗練された味わいに仕上げました。しっかりとした香りと共に、バランスが良く、フルーティーで複雑な味わいです。共にSAKURA Japan Women's Wine Awards 2018にてゴールド賞を受賞しております。

SPECIAL ONLY ITEM

Gold 2018 Japan Women's Wine Awards

01 シチリア白ワイン

国産 YQ722-815

グリッロ ヴィオニエ750ml

※5月1日～9月30日は冷蔵便でのお届けになります。

〈白〉

ぶどう品種	グリッロ、ヴィオニエ
ボディ	ミディアムボディ
飲み口	甘 ●●●●● 辛
適温	9 ～ 11℃
合う料理	刺身、天ぷら、サラダ

SPECIAL ONLY ITEM

Gold 2018 Japan Women's Wine Awards

02 シチリア赤ワイン

国産 YQ722-622

ネロ・ダヴォラ シラー750ml

※5月1日～9月30日は冷蔵便でのお届けになります。

〈赤〉

ぶどう品種	ネロ・ダヴォラ　シラー
ボディ	フルボディ
飲み口	甘 ●●●●● 辛
適温	15 ～ 16℃
合う料理	海の幸の煮込み、ピザ、トマトスパゲティー

※20歳以上の年齢であることを確認できない場合には酒類を販売（交換）しません。

※お届けするワインのヴィンテージやラベルデザインが変更になる場合がございます。予めご了承ください。

イタリア北東部に1887年設立のワイナリー

ミオネット

Veneto ヴェネト

プロセッコDOCトレヴィーゾ エクストラドライ

イタリア北東部に1887年設立のワイナリーから香り豊かなスパークリングワイン

歴史的に名高いプロセッコの栽培地域ヴェネト州ヴァルドッビアーデネにて、1887年に設立のワイナリー「ミオネット」。北はアルプス山脈を望み、昼夜の寒暖差から生まれる豊かなアロマを生み出すぶどうから製造されるこのワインは、注意深いソフトプレスの後、シャルマ方式と言われるタンク内二次発酵を経てつくられます。アカシアの花に含まれる芳醇な香り、蜂蜜、アプリコットなどの香りが際立つプロセッコです。やわらかく口あたりのすっきりとしたやや辛口の味わいです。

03 イタリアスパークリングワイン2本セット

申込番号 YQ723-816

プロセッコDOCトレヴィーゾ エクストラドライ750ml×2

※5月1日～9月30日は冷蔵便でのお届けになります。

ぶどう品種	グレラ
ボディ	ミディアムボディ
飲み口	甘 ●●●●● 辛
適温	6 ～ 8℃
合う料理	ローストした鶏肉、モッツァレラチーズ、寿司

熱い情熱を持ったピエモンテとトスカーナのワイナリー

ボルゴ・マラリアーノ／ファットリア・バチオ

Piemonte ピエモンテ　Toscana トスカーナ

モスカート・ダスティ、モリーノ

ピエモンテとトスカーナから甘口の泡と辛口の赤を

ピエモンテのボルゴ・マラリアーノが手がけるこのモスカート・ダスティは、モスカートを100％使用した、甘口スパークリングワインの代表的存在。モスカートの果実そのもののフレッシュですばらしい芳香のスプマンテです。次にトスカーナのファットリア・バチオが造る赤はブラックベリーやチェリーの香りに微かなブラックペッパーの香り。エレガントなタンニンも感じ、じつにバランスのとれた飲み飽きしないドライな仕上がりです。

04 イタリアワイン2本セット

申込番号 YQ723-423

モスカート・ダスティ（泡）、モリーノ（赤）各750ml

※5月1日～9月30日は冷蔵便でのお届けになります。

〈泡〉

飲み口	甘 ●●●●● 辛

〈赤〉

飲み口	甘 ●●●●● 辛

一大ワイン産地であるコッリ・ピアチェンティーナの1846年創業の歴史あるワイナリー

モリネッリ

Emilia-Romagna エミーリア・ロマーニャ

アルヴィナ、ポルヴェリエラ

フレッシュで果実味豊かな白とアタックが強い赤

エミーリア・ロマーニャ州の一大ワイン産地であるコッリ・ピアチェンティーナ（ピアチェンツァ丘陵地帯）にある、1846年創業の歴史あるワイナリーのワイン。白は藁のような輝く黄金色、芳醇で個性的なマルヴァジアならではのフレッシュでフルーティな香りが特徴です。赤はフレッシュ感のある酸味が心地よい、バルベラらしいストレートな味わいです。

05 イタリア紅白ワインセット

申込番号 YQ723-430

アルヴィナ（白）、ポルヴェリエラ（赤）各750ml

※5月1日～9月30日は冷蔵便でのお届けになります。

〈泡〉

飲み口	甘 ●●●●● 辛

〈赤〉

飲み口	甘 ●●●●● 辛

※20歳以上の年齢であることを確認できない場合には酒類を販売（交換）しません。

※お届けするワインのヴィンテージやラベルデザインが変更になる場合がございます。予めご了承ください。

リースリングとピノ・ノワールに焦点を当てワインを製造

テルレ

Rheinhessen ラインヘッセン

サルヘイマー リースリング カルクシュタイン トロッケン

ドイツ最大のワイン生産地のバランスのとれた白ワイン

ドイツのラインヘッセン地方は、ドイツ最大のワイン生産地です。ミネラル豊かな斜面の畑、ライン川の至近距離といった、リースリングなどの栽培にふさわしい条件が整っています。テルレでも16世紀より伝統的な品種であるリースリングとピノ・ノワールに焦点を当てテロワールの多様性を広げてきました。このワインは、鮮やかな黄色で橙色の色合い。しっかりとした辛口であり、土壌由来のミネラル感が響きます。複雑味がありながらも非常にバランスのとれたワインです。

01 ドイツ白ワイン

申込番号 YQ724-424

サルヘイマー リースリング カルクシュタイン トロッケン750ml

※5月1日～9月30日は冷蔵便でのお届けになります。

ぶどう品種	リースリング
ボディ	ミディアムボディ
飲み口	甘 ●●●●● 辛
適温	8 ～ 10℃
合う料理	カニ、サーモン、ロブスター

手作業と目利きにより、自然に根ざしたぶどう作りを行う伝統的ワイナリー

シュラークカンプ デゾイ

Mosel モーゼル

リースリング クヴァリテーツヴァイン

甘さと酸味のバランスが良く、ワインが苦手な方にもおすすめ

シュラークカンプ デゾイは、創業1602年とても古く、現在の当主は11代目を数えます。ぶどうはモーゼルの急斜面にある粘板岩で育ち、手作業によって選定され収穫、その後地下室にある最新の醸造技術によって加工されます。ぶどうをていねいに育て、しっかりと手入れすることにより、質の高いぶどうが収穫でき、確かな醸造技術により、造られるワインは国内でも高い評価を受け、ワインコンテストでも好成績を残しています。今回紹介するリースリング クヴァリテーツヴァインは、強調されたフルーツ、ほのかに甘みのある品の高いワインは、酸味と甘みのバランスが秀逸です。まろやかで軽い口当たりのため、デザートやチーズとも好相性。このワインは典型的なモーゼルワインの代表格と言えるでしょう。

02 ドイツ白ワイン2本セット

申込番号 YQ724-817

リースリング クヴァリテーツヴァイン750ml×2

※5月1日～9月30日は冷蔵便でのお届けになります。

ぶどう品種	リースリング
ボディ	ミディアムボディ
飲み口	甘 ●●●●● 辛
適温	8 ～ 10℃
合う料理	デザート、チーズ

A B

DLGが選ぶ国内ワイナリートップ100にも入る高い品質を誇るモーゼルのワイナリー

ワイングート アルベルト カールフェルツ ゲーベーアール

Mosel モーゼル

リースリング ホッホゲヴェックス ファインヘルプ、リースリング クヴァリテーツヴァイン スウィート

ドイツらしい2種類の甘口ワインを飲み比べ

モーゼルで100年以上も、高い品質のワインを生産し続けているワイナリー。敷地は、古くから粘板岩層で知られる急斜面にあり、とてもミネラルを含むぶどう栽培に最適な土壌です。この土壌によりワインは独特の味わいを形成、ミネラルによる、力強く深みのある、そしてフルーティなワインが出来上がります。「ホッホゲヴェックス」はグラスに注ぐと緑がかった薄い黄色で、りんごの非常に熟した香りとレモン、桃、マンゴーの香りもごくわずかに感じます。「クヴァリテーツヴァイン」は青リンゴと柑橘類の香りがあり、口に含むと酸味のおかげでフルーティで、適度な甘さが残り、バランスの取れた味わいが魅力です。

03 ドイツ白ワイン2本セット

申込番号 YQ724-031

リースリング ホッホゲヴェックス ファインヘルプ、リースリング クヴァリテーツヴァイン スウィート各750ml

※5月1日～9月30日は冷蔵便でのお届けになります。

〈A〉

飲み口	甘 ●●●●● 辛

〈B〉

飲み口	甘 ●●●●● 辛

※20歳以上の年齢であることを確認できない場合には酒類を販売（交換）しません。

※お届けするワインのヴィンテージやラベルデザインが変更になる場合がございます。予めご了承ください。

ハンガリーワインの銘醸地から、個性の違う2つのワイナリー

コッホ／ロイヤル・トカイ

チェルセギ・フーセレシュ、レイト・ハーベスト

Hajós-Baja ハヨーシュ・バヤ　Tokaji トカイ

濃厚な甘口と、軽い口当たりの2種類の白ワイン

チェルセギ・フーセレシュは1742年にハヨーシュ・バヤでヨーゼフ コッホが創業し、現在に至るまで家族経営しているワイナリーの軽快な白ワイン。手摘みしたぶどうを最新の発酵技術を用い、造りました。味わいは快適な酸味があり、するすると飲み進むライトな仕上がりです。レイト・ハーベストはハンガリーを代表するワイン銘醸地トカイの甘口ワイン。リッチな香りと濃厚な甘みが特徴。上品な酸味でバランスが取れているワインで〝SAKURA〟Japan Women's Wine Awards 2016にてゴールドを受賞しています。

A　B

04 ハンガリー白ワイン2本セット

申込番号 YQ725-825

チェルセギ・フーセレシュ 750ml、レイト・ハーベスト 500ml

※5月1日～9月30日は冷蔵便でのお届けになります。

〈A〉	飲み口	甘 ●●●●● 辛
〈B〉	飲み口	甘 ●●●●● 辛

野生動物も生息する広大な敷地を持つワイナリー

トリフォンエステート

ラグーンヴュー シラーズ、ソーヴィニヨン・ブラン

Goulburn Valley ゴールバーンバレー

オーストラリアの広大な自然環境で造られるワイン

トリフォン・エステートは、オーストラリア南東部にあるビクトリア州中央部、メルボルンから北へ150kmのゴールバーンバレーに1450エーカーの広大な敷地をもつ家族経営のワイナリー。豊富な水分と温和な冷涼気候、粘土質の土壌により、高品質のワインを生産しております。敷地内には5kmほどの川とラグーン（潟）があり、オーストラリアの自然の象徴であるカンガルー、コアラなども生息しています。シラーズは、オーストラリアのぶどう代表品種シラーズを使用し、質の高いオーク材で成熟し、新鮮でフルーティ。プラムや濃く熟したチェリーを感じさせ、ホワイトペッパーと高品質のオークの香りが残ります。ワインそのものでも、食事とともにでもお楽しみいただけます。ソーヴィニヨン・ブランは、ワイナリーの土地の適度に涼しい気候で収穫された高品質のぶどうにより醸造されます。熱帯果樹、柑橘類と枝果類の味を合わせた上品な仕上がりで作り上げています。

05 オーストラリア赤ワイン

申込番号 YQ725-432

ラグーンヴュー シラーズ750ml

※5月1日～9月30日は冷蔵便でのお届けになります。

ぶどう品種	シラーズ
ボディ	フルボディ
飲み口	甘 ●●●●● 辛
適温	18℃
合う料理	ステーキ、ハンバーグ、チェダーチーズ

06 オーストラリア白ワイン

申込番号 YQ725-049

ラグーンヴュー ソーヴィニヨン・ブラン750ml

※5月1日～9月30日は冷蔵便でのお届けになります。

ぶどう品種	ソーヴィニヨン・ブラン
ボディ	ライトボディ
飲み口	甘 ●●●●● 辛
適温	8 ～ 10℃
合う料理	魚介類、白身肉、ソフトチーズ

※20歳以上の年齢であることを確認できない場合には酒類を販売（交換）しません。

※お届けするワインのヴィンテージやラベルデザインが変更になる場合がございます。予めご了承ください。

日本の極み®
RING BELL

Pick UP

日本の極み

日本全国からリンベルが厳選した
これぞ極み！のおいしさです

『日本の食卓に本当の豊かさを活力をお届けしたい』
そんな切なる想いからリンベルが厳選した、これぞ「極み」という味わいの数々。「安心安全であること」「高品質であること」「大量生産ではなく旬をとらえた希少価値のあるもの」…どの商品も、開発者や生産者の熱い想いと、卓越した技術が織り込まれた、こだわり抜いたおいしさばかり。
なかでも、リンベルの強みである山形県の農畜産物については、自社オリジナル開発の製品を中心に、《山形の極み》として認定。その他、日本全国で発見したおいしいものを、自社認定ブランド《日本の極み》として選定いたしました。旬のものは旬を待って、生産者が自信と誇りをもってお届けする、ご贈答にふさわしい美味美食。おいしさの証し「極み」を大切な方へ。

朝にぴったりの
甘くさわやかな柑橘ジュース

みかん栽培が盛んな愛媛県で、農薬や化学肥料に頼らず育てた伊予柑と温州みかんのジュース。濃縮還元や、香料、保存料の添加を行わずしぼっただけの100%果汁を瓶に詰めました。程よい甘みで優しい味わいの温州みかんジュースと、香り、甘み、酸味、苦みのバランスがよい伊予柑ジュースのセットです。

日本の極み
RING BELL

01 日本の極み 朝のジュース

申込番号 YQ727-034

温州みかんジュース720ml×2、伊予柑ジュース720ml

山形県産フルーツのおいしさ
デザート感覚のフルーツジュース

〈山形の極み〉プレミアムデザートジュースとは、山形県産の果実を贅沢にしぼった「ストレート果汁100%ジュース」です。山形の生産者が自信と誇りをもって育てた果物が持つ、本来の芳醇な香りとほどよい甘みを、そのままお届けいたします。食後のデザートに、ゆったりとした夜のひとときにもお召しあがりいただける真のジュース、これぞ果物ジュースの極みです。

山形の極み
Y.A.M.A.G.A.T.A
P.R.E.M.I.U.M ®
RING BELL

02 山形の極み プレミアムデザートジュース

申込番号 YQ727-041

アップル・ラ フランス・グレープ・ピーチ
各160g×4

ふたつの味わいが楽しめる
2層になったヨーグルト

熊本県合志市で牧場を営む若き酪農家が手がけるこだわりのヨーグルト。希少なジャージー牛と甜菜糖だけを原料に、珍しい熟成式製法でつくられています。まろやかでクリーミィな味わいは、まるでレアチーズケーキのよう。できたてはなめらかで甘みがあり、日が経つごとに酸味と香りが増して熟成が進み、味の変化も楽しみのひとつです。

日本の極み
RING BELL

01 日本の極み
熊本贅沢ヨーグルト

申込番号 YQ728-611

ヨーグルト200g×3／賞味期間は冷蔵で22日

※冷蔵便にてお届け。

心までとろける
なめらか生プリン

まるでカスタードクリームのような、やわらかくなめらかなとろける食感。ミルクとたまごの濃厚な風味、甘すぎず上品な甘みの「山形とろけるプリン」。緑豊かな自然でゆったり大切に育てられた牛から搾った山形県産の低温殺菌の牛乳を使用。そこに、マダガスカル産の天然バニラ香料ときび糖が牛乳の旨みをより引きだし、やさしい甘みとコクをプラス。低温でじっくり加熱することでとろける食感を実現しました。

山形の極み
Y.A.M.A.G.A.T.A
P.R.E.M.I.U.M ®
RING BELL

02 山形の極み
山形とろける
プリン

申込番号 YQ728-228

山形ミルクプリン100g×5、山形コーヒープリン100g×6／賞味期間は冷蔵で7日

※冷蔵便にてお届け。

卵 乳

ジューシィで食べ応えのある バランスの良い味わいりんご

長野県須坂市発祥の「シナノスイート」。人気品種の「ふじ」と「つがる」を掛け合わせてできた、人気急上昇中の品種です。扇状地形にある須坂市は、昼夜の寒暖差が大きく、降水量も少ないため、おいしいりんごが育ちます。酸味が少なくバランスの良い味わいをお楽しみください。

日本の極み® RING BELL

01 日本の極み 長野県須坂市産 シナノスイート

申込番号 YQ729-812

シナノスイート2kg（5～6玉）／長野県産

※お届けは10月10日～11月10日。

太陽の光をいっぱいに浴びた 濃厚な味わいのりんご

「シナノゴールド」もまた、長野県須坂市発祥のりんごです。水量豊かな千曲川が形成する扇状地で、生産者が愛情を込めて作った「シナノゴールド」は、引き締まった歯ごたえが楽しめ、果汁が多く、甘みの中にしっかりとした酸味を感じることができます。

日本の極み® RING BELL

02 日本の極み 長野県須坂市産 シナノゴールド

申込番号 YQ729-429

シナノゴールド2kg（5～6玉）／長野県産

※お届けは10月20日～11月20日。

※フルーツ商品は天候等により収穫日が前後しますので、お届け日の指定はお受けできません。予めご了承ください。
※お届け期間終了間際のご注文は、商品のお届けが次の期間になる場合がございます。予めご了承ください。

富山湾のおいしい魚を よくばりに味わう

「きときと」とは富山弁で新鮮なという意味。国内有数の天然のいけす、富山湾、氷見の沖合で獲れた魚を、名産の氷見ぶり、ふくらぎほかを、魚醤干しや西京漬、粕漬、みりん干しなどバラエティ豊かに詰め合わせました。

日本の極み RING BELL

01 日本の極み 富山湾きときと味便り

申込番号 YQ730-413

ふくらぎ(ぶり)魚醤干し 半身1切、かわはぎ一夜干し3尾、氷見ぶり西京漬け、氷見ぶり粕漬け×各1切、あじみりん干し80g／ふくらぎ・かわはぎ・ぶり・あじ:富山県産

※冷凍便にてお届け。

真空パックでお届けする 庄内自慢の干物３種

庄内浜で水揚げされた魚介の干物を、便利な真空パックでお届けします。刺身でも食べられる高い鮮度の真いかを素早くさばき、半乾干しでソフトに仕上げた「いか一夜干し」。肉厚で脂がのっていながら淡泊な味わいの宗八カレイを塩干しし、旨みを凝縮した「宗八カレイ干し」。庄内の荒波で育った天然真鯛を頭付きで干しあげた「真鯛開き干し」のセット。浜の母ちゃんが手作業でていねいに造る、潮の香りも豊かな日本海のお宝を味わってください。

山形の極み YAMAGATA PREMIUM RING BELL

02 山形の極み 庄内浜海宝味比べ

申込番号 YQ730-020

いか一夜干し1枚、宗八カレイ干し2尾、真鯛干し250g／いか・カレイ・真鯛:山形県産

※冷凍便にてお届け。

※本ページの掲載商品に小物は含まれません。

約 300 年の歴史を持つ酒蔵

山形市にある『寿虎屋酒造』は創業江戸時代中期の享保年間（1715〜1735）で約300年の歴史を持つ。仕込み水には、軟水である蔵王山系高瀬川伏流地下水を使い、吟醸酒以上は全麹仕込みという特別な製法で醸造しています。

純米 霞城寿は、酒米「出羽の里」を使用し香り・味ともにバランスがよく、こくのある旨口の純米酒。2017年全米日本酒歓評会「3年連続金賞」を受賞しております。山廃純米は、やや琥珀色を帯びていて麹の甘い香りが立ち、酸味へと変化していくお酒です。燗酒がおすすめです。

山形の極み YAMAGATA PREMIUM RING BELL　GI YAMAGATA GEOGRAPHICAL INDICATION

01 山形の極み 寿虎屋酒造 純米 霞城寿&山廃純米 霞城寿

申込番号 YQ731-815

特別純米酒各720ml／米:国産

【純米 霞城寿】
原材料:米・米麹
アルコール分:15度
日本酒度:+2(やや辛口)
【山廃純米 霞城寿】
原材料:米・米麹
アルコール分:15度
日本酒度:+3(やや辛口)

搾り出されたばかりのお酒に一切手を加えない無濾過の槽前の原酒を槽場でそのまま瓶詰めしたお酒です。醸造場で蔵人だけしか飲めなかった、はなやかな香り、キレのある味わい、のど越しのよい淡麗辛口のお酒です。

山形の極み YAMAGATA PREMIUM RING BELL

数量限定

02 山形の極み 寿虎屋酒造 純米吟醸生酒 蔵人秘蔵

申込番号 YQ731-222

純米吟醸生酒720ml／米:国産
※冷蔵便にてお届け。
※お届けは2月1日〜5月31日。

原材料:米、米麹
アルコール分:16度
日本酒度:+1(普通)

※ 20 歳以上の年齢であることを確認できない場合には酒類を販売（交換）しません。

※お届け期間終了間際のご注文は、商品のお届けが次の期間になる場合がございます。予めご了承ください。※酒造年度により、表記のアルコール度数・日本酒度は多少変更する場合がございます。予めご了承ください。

出荷量はごくわずか
知る人ぞ知る人気品種

「峰満イエロー」は、晩生種のすももで、秋に旬を迎えます。樹の上で果実全体に日の光を浴びせ、じっくりと熟させています。見た目は輝くような黄色の果実で、口に入れれば濃厚な香りがいっぱいに広がります。さわやかな甘みと酸味のバランスが良い味わいのすももです。

山形の極み
YAMAGATA PREMIUM ®
RING BELL

数量限定

01 山形の極み
山形県産 峰満イエロー

申込番号 YQ732-216

すもも（峰満イエロー）1.3kg（8～9個）／山形県産

※お届けは9月20日～10月5日。

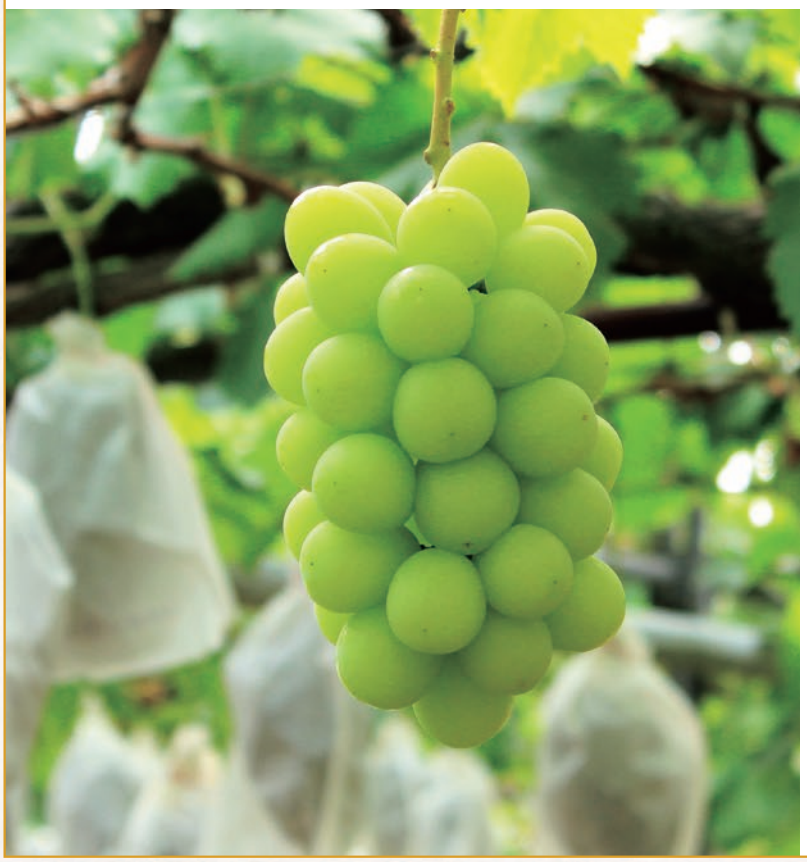

鮮やかで甘みたっぷり
みずみずしく甘さはじけます

水はけの良い土地で育ち、質の良いぶどうとして知られている「シャインマスカット」。甘さ、香り、食べやすさが三拍子そろった、人気の品種です。甘くさわやかな香りが広がり、種がなく、大粒で、しっかりとした食感の良さが魅力。また、外観はエメラルドグリーンで美しく、皮が薄いのでそのままお召しあがりいただけます。生産地の山形県上山市は豊かな自然と肥大な土地が特徴で、土づくりにこだわって、果実本来のおいしさを追求しています。

山形の極み
YAMAGATA PREMIUM ®
RING BELL

02 山形の極み
山形県上山市産
シャインマスカット

申込番号 YQ732-223

シャインマスカット700g（1房）／山形県産

※お届けは9月20日～10月5日。

※フルーツ商品は天候等により収穫日が前後しますので、お届け日の指定はお受けできません。予めご了承ください。
※お届け期間終了間際のご注文は、商品のお届けが次の期間になる場合がございます。予めご了承ください。

EXPERIENCE

［体験］

心とからだで体験することで思い出は深く心に刻まれます。
ご家族や大切な方、お仲間とともに
永遠の楽しい思い出づくりをぜひこの機会に。

A. Lecomte
depuis 1968

世代を超えて愛される伝統的なフランス菓子

ルコント広尾店

◆東京 広尾

伝統的なフランス菓子のおいしさを伝えるため1968年六本木に日本で初めて誕生したフランス菓子店〈ルコント〉。本場フランス菓子のおいしさを日本に広めたとして名高いパティシエ、ルコント氏の信念だった「万事、フランス流に」を守りフランス菓子だけが持つ素晴らしさを追求した、本物のケーキや焼菓子がショーケースに並んでいます。以前の店で使っていたヴェネツィアンガラスのシャンデリアが飾られたサロン・ド・テでいただけるのは、リンベルオリジナルのデセールコース。サロンならではの出来立てのデセールを堪能できます。思い出深い品々に囲まれた店内で、あたたかさにあふれた時間をお過ごしください。

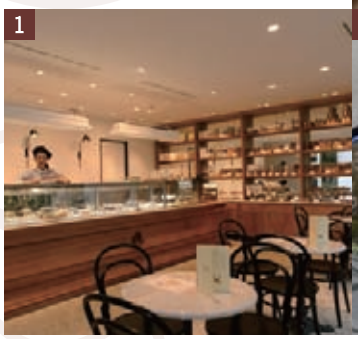

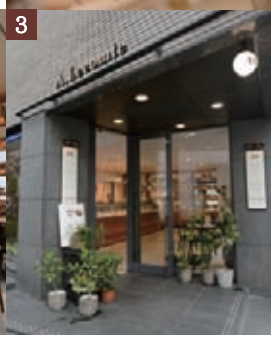

1：店内
2：ケーキイメージ
3：外観

MENU

デセールコース
（プレデセール・グランデセール）
＋
コーヒーまたは紅茶
＋
小菓子＋お土産

01 カフェペア

申込番号 **YQ802-999**

■住所／東京都港区南麻布5-16-13
■ご利用時間／月～金9:00～18:00〈LO〉
土・日・祝10:30～18:00〈LO〉
■定休日／年末年始
■アクセス／東京メトロ日比谷線広尾駅から徒歩約2分
■ http://www.a-lecomte.com/

※ご予約にて承ります。※表記以外のサービスはお客さま負担となります。※現地までの交通機関のお手配・費用はお客さま負担となります。※時期によりご利用いただけない場合がございます。

〈ご招待カードについて〉

こちらの商品は〈ご招待カード〉でのお届けとなります。ご予約が必要な際は、〈ご招待カード〉に記載の連絡先にご予約の上、ご利用ください。ご利用日には〈ご招待カード〉を必ずご持参ください。〈ご招待カード〉の有効期限は、〈ご招待カード〉発行日より6ヵ月間となります。

 ※写真は店内のイメージです。ご案内のお席とは異なる場合がございます。予めご了承ください。また、料理写真もイメージです。

Pancake Ristorante
Yokohama Since 2003

パンケーキ リストランテ ◆ 神奈川 横浜

横浜・元町の名店として、地元のファンからの根強い人気を集めるパンケーキ専門店〈Pancake Ristorante〉。オシャレな白い外観、店内は木製の家具が並びシンプルでありながらやさしく、あたたかな光の溢れる空間です。注文を受けてから焼き上げる自慢のパンケーキは、ふっくらとした弾力をもち、ツヤのある表面にナイフを入れれば、小麦の香りがふんわりと立ち上がります。ほのかな甘みと塩気は、クリームやフルーツはもちろん、お肉料理や卵料理との相性も抜群。ペット同伴可能な別館では、大切なワンちゃんと一緒にお食事をお楽しみいただけます。シェフ特製のワンちゃん専用ご飯のご用意も承ります。

体験

光と笑顔があふれる元町のパンケーキ専門店。

1：料理イメージ
2：外観

MENU

パンケーキセット
（お肉＆卵料理＋パンケーキ＋コーヒーまたは紅茶）

01 カフェペア

申込番号 **YQ803-990**

■住所／神奈川県横浜市中区山下町87-4
■ご利用時間／10:00〜18:30〈LO〉
■定休日／火曜
■アクセス／みなとみらい線元町・中華街駅から徒歩約1分、JR石川町駅から徒歩約7分
■ http://www.e-loupe.jp

※ご予約にて承ります。※表記以外のサービスはお客さま負担となります。※現地までの交通機関のお手配・費用はお客さま負担となります。※年末年始、イベント開催期間はご利用いただけません。また時期によりご利用いただけない場合がございます。※ワンちゃん同伴可。（要予約）※ワンちゃん用ご飯をご希望の際はご予約時にお問い合わせください。

〈ご招待カードについて〉

こちらの商品は〈ご招待カード〉でのお届けとなります。ご予約が必要な際は、〈ご招待カード〉に記載の連絡先にご予約の上、ご利用ください。ご利用日には〈ご招待カード〉を必ずご持参ください。〈ご招待カード〉の有効期限は、〈ご招待カード〉発行日より6ヵ月間となります。

※写真の店内はイメージです。ご案内のお席とは異なる場合がございます。予めご了承ください。また料理もイメージです。

PAEZO

和食の技をきかせた
日本人のためのパエリア。

PAEZO（パエゾー）

◆東京 銀座

銀座1丁目の「キラリトギンザ」8階に位置する〈PAEZO〉。〝情熱と伝統が息づくスペインに伝わるパエージャを、お米文化の日本にもっと身近な存在になってほしい〟そんな想いから〈PAEZO〉は誕生いたしました。〈PAEZO〉のパエージャは、本場の直火で炊き上げる技法を守りつつ、和食・イタリアンのエッセンスを取り入れたオリジナル調理法と掛け合わせて本場の味よりも日本人の舌にあった料理を提供いたします。またバリエーション豊富なパエージャのほか、タパスやピンチョスも数を多く取り揃えています。

MENU

乾杯カヴァ・前菜・パエージャ

1：店内イメージ
2：店内イメージ
3：パエージャイメージ

01 PAEZO　ランチペア

申込番号 **YQ804-191**

■住所／東京都中央区銀座1-8-19
キラリトギンザ8F
■ご利用時間／11:00〜16:00〈LO〉
■定休日／無休
■アクセス／東京メトロ有楽町線銀座一丁目駅7番出口から徒歩約1分、東京メトロ銀座線京橋駅2番出口から徒歩約2分
■http://paezo.com/
※ご予約にて承ります。※表記以外のサービスはお客さま負担となります。
※現地までの交通機関のお手配・費用はお客さま負担となります。

〈ご招待カードについて〉

こちらの商品は〈ご招待カード〉でのお届けとなります。ご予約が必要な際は、〈ご招待カード〉に記載の連絡先にご予約の上、ご利用ください。ご利用日には〈ご招待カード〉を必ずご持参ください。〈ご招待カード〉の有効期限は、〈ご招待カード〉発行日より6ヵ月間となります。

※写真の店内はイメージです。ご案内のお席とは異なる場合がございます。予めご了承ください。また料理もイメージです。

伊藤軒

菓寮 伊藤軒

◆京都 藤森

元治元年（1864年）に創業した「伊藤軒」。因幡薬師参道にて瓦煎餅を製造したのがはじまりといわれています。その後、瓦煎餅の他に、飴、くずゆ等、様々なお菓子の開発と販売を行ってきました。2015年6月には、創業150周年を記念して、カフェや体験工房、ショップ、工場併設の総合店舗〈菓寮 伊藤軒〉をオープン。和菓子の枠にとらわれず、洋菓子の製造も開始しました。また、お菓子の楽しさを体感できる場として、職人による製造風景を見られる他、和菓子作り体験も楽しめます。カフェでは野菜ソムリエが提案するランチもお召し上がりいただけます。今回は本格上生菓子作り体験とワンドリンクをセットにしたプランをご用意しました。

和菓子をより身近に感じられる体験型ショップ＆カフェ。

1

1：外観

2

2：体験イメージ

MENU

本格上生菓子作り体験
＋
ワンドリンク

01 上生菓子作り体験＋カフェペア

申込番号 **YQ805-985**

■住所／京都府京都市伏見区深草谷口町28-1
■ご利用時間／体験①10:00～　②15:00～
※1日2回開催（要予約）
店舗・カフェ　10:00～17:30〈LO〉
ランチ　11:00～14:30〈LO〉
■定休日／水曜（祝日の場合は営業）、お盆期間、年末年始等
■アクセス／JR奈良線ＪＲ藤森駅・京阪電鉄藤森駅から徒歩約15分、京都駅からタクシーで約20分、名神高速道路京都南I.C.・京都東I.C.より約20分
■https://www.kyoto-itoken.co.jp/

※ご予約（前日の18時まで）にて承ります。※表記以外のサービスはお客さま負担となります。※現地までの交通機関のお手配・費用はお客さま負担となります。※時期によりご利用いただけない場合がございます。※お子さまは小学5年生よりご利用いただけます。※上生菓子作り体験の所要時間は約60分となります。

〈ご招待カードについて〉

こちらの商品は〈ご招待カード〉でのお届けとなります。ご予約が必要な際は、〈ご招待カード〉に記載の連絡先にご予約の上、ご利用ください。ご利用日には〈ご招待カード〉を必ずご持参ください。〈ご招待カード〉の有効期限は、〈ご招待カード〉発行日より6ヵ月間となります。

※写真の店内はイメージです。ご案内のお席とは異なる場合がございます。予めご了承ください。

京都三条店

博多店

カフェでゆるりと楽しむ緑鮮やかな抹茶スウィーツ。

京はやしや

◆京都・博多

江戸中期の宝暦3年、初代林屋新兵衛が金沢で創業した「林屋」は、明治初期、三代目新兵衛によって日本有数の茶どころ京都宇治に茶園をひらきました。そして、昭和に入ると五代目林屋新一郎は「お茶は飲むだけでなく食することで、茶葉の豊富な栄養を丸ごと摂取できる」という考えのもと、お茶を使ったフードメニューや甘味メニューを開発。そんな260年を超える歴史と伝統を重ねてきた老舗〈京はやしや〉のカフェで、良質な茶葉をふんだんに使った香り良く、美しく、ヘルシーな煎茶や抹茶を使った甘味をお召しあがりください。京都三条、駅直結の博多店の2店舗のいずれかで、ゆるりとなごむ和のひとときを。

1

1：博多店内観

MENU

2種類の甘味メニューからおひとつ
（お好きなパフェ／特製あんみつ）
＋
プチギフト

01 カフェペア

申込番号 **YQ806-986**

■京都三条店／京都府京都市中京区
三条通河原町東入ル中島町105
タカセビル6F
■博多店／福岡県福岡市博多区
博多駅中央街1-1
博多JRシティアミュプラザ博多9F

■ http://www.kyo-hayashiya.com/

※ご利用時間・定休日は各店にお問合わせください。※表記以外のサービスはお客さま負担となります。※現地までの交通機関のお手配・費用はお客さま負担となります。※ご予約いただくことができませんので混雑時はお待ちいただく場合がございます。

〈ご招待カードについて〉

こちらの商品は〈ご招待カード〉でのお届けとなります。ご予約が必要な際は、〈ご招待カード〉に記載の連絡先にご予約の上、ご利用ください。ご利用日には〈ご招待カード〉を必ずご持参ください。〈ご招待カード〉の有効期限は、〈ご招待カード〉発行日より6ヵ月間となります。

 ※写真の店内はイメージです。ご案内のお席とは異なる場合がございます。予めご了承ください。また料理もイメージです。

デンメアティーハウス ◆東京六本木

ウィーンに本店のあるティーブランド〈デンメアティーハウス〉。ザッハトルテで有名なウィーンの最高級ホテル、ホテルザッハをはじめとしてその優雅で香り高いブレンドティーは世界中の人々に愛されています。フルーツチップや花びら、ハーブを使ったノンカフェインの爽やかなフルーツティーも人気です。壁いっぱいに紅茶やフルーツティーが並び、インテリアにもこだわった趣のある店内で、90種類ものブレンドティーとウィーンの伝統菓子をお楽しみいただけます。

ウィーン菓子と共に楽しむ至福のティータイム

1：外観

2：ザッハトルテイメージ

MENU

お好きなブレンドティー（ポット）＋
お好きなケーキ＋
お土産（オリジナルティーのアソート）
※ブレンドティーは店内の全種類からお選びいただけます。

01 カフェペア

申込番号 **YQ807-187**

■住所／東京都港区六本木7-21-22 セイコー六本木ビル1階
■ご利用時間／11:00〜18:30〈LO〉
■定休日／日曜、お盆期間、年末年始
■アクセス／東京メトロ日比谷線・都営大江戸線六本木駅から徒歩約5分、東京メトロ千代田線乃木坂駅から徒歩約5分
■http://www.demmer.co.jp/

※表記以外のサービスはお客さま負担となります。
※現地までの交通機関のお手配・費用はお客さま負担となります。
※時期によりご利用いただけない場合がございます。
※ご予約いただくことができませんので混雑時はお待ちいただく場合がございます。
※お子さまは小学生よりご利用いただけます。

【ご招待カードについて】
こちらの商品は〈ご招待カード〉でのお届けとなります。ご予約が必要な際は、〈ご招待カード〉に記載の連絡先にご予約の上、ご利用ください。ご利用日には〈ご招待カード〉を必ずご持参ください。〈ご招待カード〉の有効期間は、〈ご招待カード〉発行日より6ヵ月間となります。

Dallmayr

ダルマイヤーが手がける大人のカフェサロン。

ダルマイヤー

◆大阪 中之島

ドイツで300余年にもわたる歴史を育んできたヨーロッパ屈指のデリカテッセン〈ダルマイヤー〉の、日本初となるフラッグショップ&カフェが、2013年、大阪・中之島にオープン。店内は、ミュンヘン本店の雰囲気そのままに仕上げられ、まさにヨーロッパの大人のためのカフェサロンです。お召しあがりいただくのは、伝統製法で作るハム・ソーセージをメインに、ピクルス、ザワークラウトなどのドイツの味覚が凝縮されたジャーマンスタイルのプレート。ダルマイヤーブランドの冷えたビールとともにお楽しみください。

1：本場ミュンヘンの雰囲気とサービスを感じられるカフェコーナー
2：インテリア
3：エンブレム

MENU

ジャーマンプレートセット
（ジャーマンプレート＋
ダルマイヤービール＋
Dallmayrティーバッグ4袋）

01 カフェペア

申込番号 **YQ808-795**

■住所／大阪府大阪市北区中之島3-6-32
ダイビル本館1F
■ご利用時間／月～金　8:00～17:30〈LO〉
土・日・祝　10:00～18:30〈LO〉
■定休日／不定休
■アクセス／大阪メトロ四つ橋線肥後橋駅から徒歩約6分、京阪中之島線渡辺橋駅から徒歩約1分
■ http://www.dallmayr-jp.com/

※ご予約にて承ります。※表記以外のサービスはお客さま負担となります。※現地までの交通機関のお手配・費用はお客さま負担となります。※時期によりご利用いただけない場合がございます。※ビールが飲めない方にはノンアルコールドリンクをご用意いたします。

〈ご招待カードについて〉

こちらの商品は〈ご招待カード〉でのお届けとなります。ご予約が必要な際は、〈ご招待カード〉に記載の連絡先にご予約の上、ご利用ください。ご利用日には〈ご招待カード〉を必ずご持参ください。〈ご招待カード〉の有効期限は、〈ご招待カード〉発行日より6ヵ月間となります。

 ※写真の店内はイメージです。ご案内のお席とは異なる場合がございます。予めご了承ください。また料理もイメージです。

カフェ&デリ マチノキ ◆北海道 江別

本格的な味とカジュアルな雰囲気で江別では人気のフレンチの名店「シェ・キノ」と創業100年ほどの老舗乳業メーカー「町村農場」。江別を代表するフレンチと乳業メーカーがコラボしてオープンした〈カフェ&デリ マチノキ〉。森の中に入りこんだような緑を基調とした店内は、オープン直後に江別の女性達の心を掴み、早くも行列を生み出す人気カフェに。「街の木＝マチノキ」という店舗の名前が示すように、北海道・江別に食を通じて大きな樹を育てていくという想いのもと、地元・野幌を代表するシェフ木下淳氏が監修。江別の良さ・魅力を存分に引き出します。

江別の魅力を詰め込んだ自然派カフェ。

MENU

前菜・スープ・メイン・デザート・食後のお飲み物

01 カフェペア

申込番号 **YQ809-196**

■住所／北海道江別市野幌町57-12 八丁目プラザのっぽ1F
■ご利用時間／11:00〜16:00〈LO〉
■定休日／火曜
■アクセス／JR野幌駅から徒歩約3分、札幌駅から車で約40分
■http://www.machinoki.jp/

※ご予約にて承ります。※表記以外のサービスはお客さま負担となります。
※現地までの交通機関のお手配・費用はお客さま負担となります。
※年末年始はご利用いただけません。また時期によりご利用いただけない場合がございます。

〈ご招待カードについて〉

こちらの商品は〈ご招待カード〉でのお届けとなります。ご予約が必要な際は、〈ご招待カード〉に記載の連絡先にご予約の上、ご利用ください。ご利用日には〈ご招待カード〉を必ずご持参ください。〈ご招待カード〉の有効期限は、〈ご招待カード〉発行日より6ヵ月間となります。

※写真の店内はイメージです。ご案内のお席とは異なる場合がございます。予めご了承ください。また料理写もイメージです。

田沢湖 秋田

秘湯情緒と寛ぎを
モダンな空間で満喫。

乳頭温泉郷 妙乃湯（たえのゆ）

七つの宿が点在し、それぞれが全く異なる温泉を自家所有している「乳頭温泉郷」。狭いエリアに多種の泉質を持つ温泉が存在する温泉郷は、全国でも大変珍しいと言われています。和モダンを基調とした〈妙乃湯〉は、特に女性に人気の小さな宿。温泉は、泉質の異なる2つの源泉「金の湯」と「銀の湯」を併せ持っています。「金の湯」はマグネシウム・カルシウム硫酸塩泉で、黄金色が特徴の濁り湯。「銀の湯」は無色透明ですこしとろみのある優しいお湯です。渓流に面した混浴露天風呂「妙見の湯」では、お湯に浸かりながら、先達川の景観をこころゆくまでご堪能ください。秘境の雰囲気を気軽にお楽しみいただける、ご昼食付の日帰りプランです。

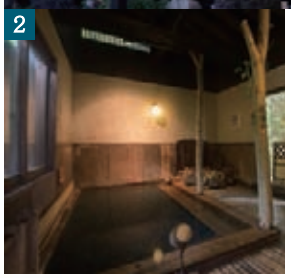

1：外観
2：銀の湯「喫茶去（きっさこ）」

01 日帰り温泉ペア

申込番号 **YQ810-980**

■内容／日帰り温泉ご入浴＋ランチ
■住所／秋田県仙北市田沢湖生保内字駒ヶ岳2-1
■ご利用時間／
　温　泉 10:00〜15:00
　ランチ 11:30〜13:30〈LO〉
■アクセス／JR田沢湖駅からバス（乳頭温泉行き）で約50分「妙乃湯温泉前」下車徒歩約1分、東北自動車道盛岡I.C.・秋田自動車道協和I.C.より約90分
■http://www.taenoyu.com/

※ご予約にて承ります。※表記以外のサービスはお客さま負担となります。※現地までの交通機関のお手配・費用はお客さま負担となります。※火曜はご利用いただけません。また時期によりご利用いただけない場合がございます。

〈ご招待カードについて〉

こちらの商品は〈ご招待カード〉でのお届けとなります。〈ご招待カード〉に記載の連絡先にご予約の上、ご利用日には〈ご招待カード〉を必ずご持参ください。〈ご招待カード〉の有効期限は、〈ご招待カード〉発行日より6ヵ月間となります。

ホテルエピナール那須

那須高原の自然林が残る標高500メートルに、約50000坪の敷地を誇る大型リゾート〈ホテルエピナール那須〉。ホテルの自慢は敷地内に湧き出す「那須御用邸」と同じ泉質を持つお湯。緑の木立や川のせせらぎに囲まれた大型露天風呂をはじめ、約1200平方メートルの温泉大浴場では、ひのき風呂、ジャグジー、サウナ、打たせ湯、寝湯など、さまざまな湯殿をお楽しみください。さらに、25メートルプールにお子さま用プールなどのゆったりとした空間を備えた屋内プールもあわせてご利用いただけます。館内にはレストランなどの施設も充実。たっぷり夜の時間帯まで利用できるので、ゴルフや観光のついでにもおすすめです。

那須最大級の温泉施設で時を忘れて湯めぐりを。

1：外観
2：檜風呂

01 日帰り温泉ペア

申込番号 **YQ811-182**

■内容／日帰り温泉ご入浴＋室内プール利用＋ドリンク
■住所／栃木県那須郡那須町大字高久丙1
■ご利用時間／
　温　泉　12:00〜22:00（最終受付21:00）
　プール　10:00〜21:00（最終受付20:00）
　※繁忙期は10:00〜22:00（最終受付21:00）
■アクセス／JR那須塩原駅から送迎有り（要予約※運行時間についてはお問い合わせください）、JR黒磯駅からタクシーで約20分、東北自動車道那須I.C.より約10分
■https://www.epinard.jp/

※ご予約にて承ります。※表記以外のサービスはお客さま負担となります。※現地までの交通機関のお手配・費用はお客さま負担となります。※時期によりご利用いただけない場合がございます。

〈ご招待カードについて〉
こちらの商品は〈ご招待カード〉でのお届けとなります。ご予約が必要な際は、〈ご招待カード〉に記載の連絡先にご予約の上、ご利用ください。ご利用日には〈ご招待カード〉を必ずご持参ください。〈ご招待カード〉の有効期限は、〈ご招待カード〉発行日より6ヵ月間となります。

下呂 岐阜

下呂温泉の老舗旅館で歴史ある美人の湯を堪能。

水明館

清流飛騨川のほとりに広大な敷地を誇る下呂温泉〈水明館〉は、昭和7年創業の老舗旅館。日本の建築美が随所に生かされたけやきの香りがただよう館内には、美術品や伝統工芸品が数多く配されています。自慢の温泉は、下呂の町並みを見おろす展望風呂「飛泉閣」、開放感あふれる野天風呂付「山水閣」の2つの大浴場で楽しめます。延喜年間より一世紀以上の歴史を持つ下呂の湯は、江戸時代でも年間数万人の湯治客を集めた名泉です。泉質はアルカリ性単純泉で、適度な濃度とアルカリ性のため天然の石鹸効果があります。飛弾の山深く、美人の湯といわれるなめらかな湯で、旅情あふれる一日をお過ごしください。

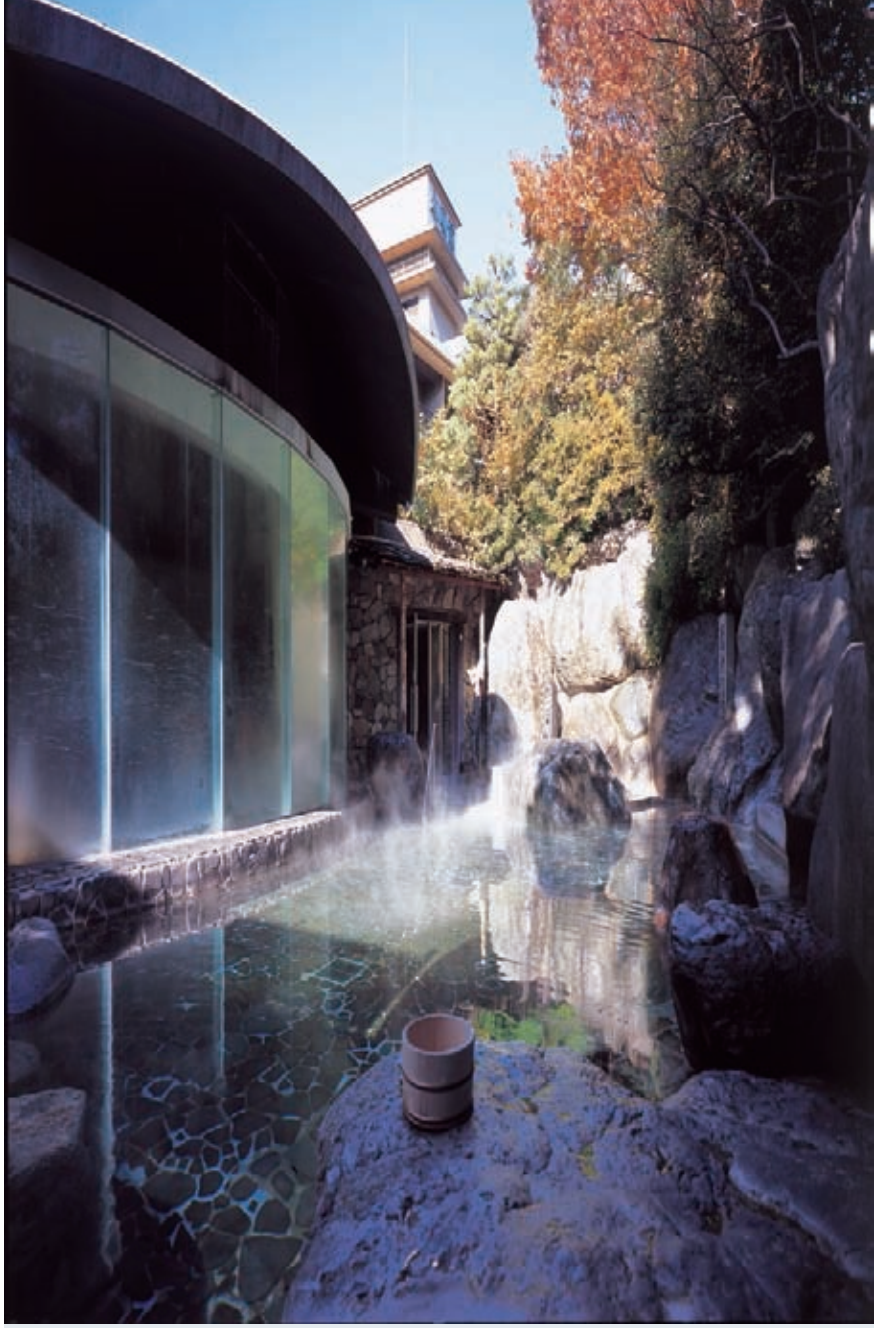

1：ロビー
2：外観

01 日帰り温泉ペア

申込番号 **YQ812-983**

■内容／日帰り温泉ご入浴＋ケーキセット
■住所／岐阜県下呂市幸田1268
■ご利用時間／温泉　10:00〜15:00
■アクセス／中央自動車道中津川I.C.より約1時間、東名高速道路・名神高速道路小牧I.C.より約2時間、JR下呂駅から徒歩約5分（送迎バスあり）
■http://www.suimeikan.co.jp/

※ご予約にて承ります。※表記以外のサービスはお客さま負担となります。※現地までの交通機関のお手配・費用はお客さま負担となります。※ゴールデンウィーク、お盆期間、年末年始はご利用いただけません。また時期によりご利用いただけない場合があります。

〈ご招待カードについて〉

こちらの商品は〈ご招待カード〉でのお届けとなります。ご予約が必要な際は、〈ご招待カード〉に記載の連絡先にご予約の上、ご利用ください。ご利用ください。ご利用日には〈ご招待カード〉を必ずご持参ください。〈ご招待カード〉の有効期限は、〈ご招待カード〉発行日より6ヵ月間となります。

岩風呂 金泉の湯

美しいひのきの森と日本庭園に囲まれた「猿投（さなげ）温泉」の日帰り温泉〈金泉の湯〉をペアでご利用いただけます。100パーセント天然源泉直結の高濃度の天然ラドン泉は、日本全国でもきわめて数少ない、愛知県初の飲泉許可を受けた稀少なお湯です。天然ラドン泉に含まれる自然放射線は療養効果があることが学術的にも認められ、これを飲用・吸入することにより温泉成分がまるごと体内に取り込まれ、デトックスをうながし、免疫力のある健やかな体へと導いてくれます。ゆったりと休める休憩処、タオル・浴衣も完備。天然石に囲まれた癒しの内湯と、開放感あふれる庭園露天風呂をご堪能ください。

体を内側から癒してくれる猿投山麓の天然ラドン泉。

01 日帰り温泉ペア

申込番号 **YQ813-991**

■内容／日帰り温泉ご入浴（タオル・浴衣付）＋軽食ペア
■住所／愛知県豊田市加納町馬道通り21
■ご利用時間／
　温泉　月～金9:00～23:00　土・日・祝8:00～23:00
　軽食　11:00～21:30〈LO〉
■アクセス／名鉄豊田新線浄水駅・愛知環状鉄道保見駅からタクシーで約15分（無料巡回バスあり）、地下鉄東山線藤が丘駅より無料巡回バスで約45分、猿投グリーンロード加納I.C.より約5分、東海環状自動車道豊田藤岡I.C.より約10分
■http://www.sanageonsen.jp/

※ご予約にて承ります。※表記以外のサービスはお客さま負担となります。※現地までの交通機関のお手配・費用はお客さま負担となります。※ご軽食は温泉施設内「飲食食堂（おんじきしょくどう）」をご利用いただけます。

〈ご招待カードについて〉
こちらの商品は〈ご招待カード〉でのお届けとなります。ご予約が必要な際は、〈ご招待カード〉に記載の連絡先にご予約の上、ご利用ください。ご利用日には〈ご招待カード〉を必ずご持参ください。〈ご招待カード〉の有効期限は、〈ご招待カード〉発行日より6ヵ月間となります。

1：外観
2：お食事処「飲食食堂（おんじきしょくどう）」

日本最古の歴史を持つ温泉 有馬の「金泉」に癒される。

高山荘 華野

はるか神代の時代からの歴史を持つ、日本最古といわれる名泉「有馬温泉」。その高台にたたずむ〈高山荘 華野〉は、千利休の茶の湯の心得を訓としたおもてなしを誇る、静かな湯宿です。温泉郷一望の露天風呂は「金泉」と呼ばれる天然温泉・掛け流しの湯。泉源は「有馬極楽泉源」で、本来は無色透明な湯が、空気に触れると酸化して赤褐色になることから、別名・赤湯とも呼ばれる名泉です。また、御影石を使った内湯「星の湯」もあります。静かなご滞在に配慮された館内には、あちこちに可憐な野の花がさりげなくあしらわれ、また、西欧や李朝の家具、日本の美術品など、古美術から現代アートまで数多くの美術品が、心豊かな空間を作りだしてくれます。

1：ラウンジ
2：外観

01 日帰り温泉ペア

申込番号 **YQ814-592**

■内容／日帰り温泉ご入浴
■住所／兵庫県神戸市北区有馬町400-1
■ご利用時間／11:00〜15:00
■定休日／月曜
■アクセス／中国自動車道西宮北I.C.より約10分、JR三ノ宮駅から車で約30分、JR梅田駅から車で約50分・阪急直通バスで約55分、神戸電鉄有馬温泉駅から徒歩約8分
■http://www.arima-hanano.com/

※ご予約にて承ります。※表記以外のサービスはお客さま負担となります。※現地までの交通機関のお手配・費用はお客さま負担となります。※時期によりご利用いただけない場合がございます。※お子さまは中学生よりご利用いただけます。※休前日等は特にご予約が難しい場合がございます。※全館禁煙となります。

〈ご招待カードについて〉

こちらの商品は〈ご招待カード〉でのお届けとなります。ご予約が必要な際は、〈ご招待カード〉に記載の連絡先にご予約の上、ご利用ください。ご利用日には〈ご招待カード〉を必ずご持参ください。〈ご招待カード〉の有効期限は、〈ご招待カード〉発行日より6ヵ月間となります。

ONCRI（おんくり）

脊振山と天山の山峡、緑豊かな山々と清流に育まれた佐賀・古湯温泉はその名の通り約2200年の歴史を持つ温泉。やわらかくぬるめのお湯が古くから慰労と湯治で親しまれてきた名湯です。そんな山里にあって、洗練された和モダンな館を構える〈ONCRI（おんくり）〉は、さまざまな趣の湯を持つ静かな湯宿です。館内はやわらかな木の質感があふれ、ギャラリー、ショップ、キッズスペースなど、のんびり滞在を楽しめる空間が広がります。自家源泉から豊かに湧き出す自慢の温泉は、天山を望む野趣豊かな露天風呂をはじめ、寝湯、立湯、箱蒸し風呂、檜風呂、足湯に、天然砂むし温泉（別途有料）など男女合わせて15種類にもおよびます。

佐賀の山深き温泉郷で じっくりぬる湯に浸る。

01 日帰り温泉ペア

申込番号 **YQ815-186**

■内容／日帰り温泉ご入浴＋ドリンク＋お土産
■住所／佐賀県佐賀市富士町古湯556
■ご利用時間／10:00〜20:00（受付終了）
■アクセス／長崎道佐賀大和I.C.より車で約15分、JR佐賀駅からバス（古湯・北山方面）で約40分
■http://www.oncri.com/

※ご予約にて承ります。※表記以外のサービスはお客さま負担となります。※現地までの交通機関のお手配・費用はお客さま負担となります。※時期によりご利用いただけない場合がございます。

〈ご招待カードについて〉

こちらの商品は〈ご招待カード〉でのお届けとなります。ご予約が必要な際は、〈ご招待カード〉に記載の連絡先にご予約の上、ご利用ください。ご利用日には〈ご招待カード〉を必ずご持参ください。〈ご招待カード〉の有効期限は、〈ご招待カード〉発行日より6ヵ月間となります。

1：外観
2：露天風呂（女性用）

湯布院 大分

由布院の静かな隠れ宿で湯浴みのひとときを。

はなの舞

豊後富士とも呼ばれる美しい由布岳の裾野に広がる、国内有数の人気を誇る温泉地「由布院温泉」。そんな温泉街のにぎわいを抜けて約五分、緑豊かな木立のなかにたたずむ〈山紫御泊処 はなの舞〉は、おいしい創作和食が評判の静かな隠れ宿です。四季折々に表情を変える花や木々が出迎えてくれるアプローチ、その先に現れる石造りのモダンな館、館内は木のぬくもりにあふれます。敷地内に湧き出す源泉掛け流しの湯があふれる大浴場は、内湯ながら大きなガラス窓を通して春の桜から秋の紅葉、冬の雪景色と、ゆったりお湯に浸かりながら季節のうつろいを堪能できます。開放可能の窓を全開にすれば、開放感たっぷりの半露天気分が味わえます。

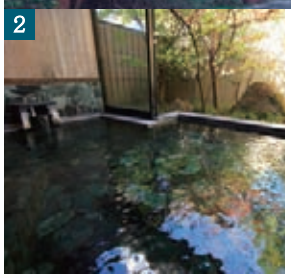

1：外観
2：内湯

01 日帰り温泉ペア

申込番号 **YQ816-994**

■内容／日帰り温泉ご入浴＋お土産
■住所／大分県由布市湯布院町川上2755-2
■ご利用時間／11:30〜15:00
■アクセス／大分自動車道湯布院I.C.より約10分、JR由布院駅から徒歩約15分
■http://www.hananomai.net/

※ご予約にて承ります。※表記以外のサービスはお客さま負担となります。※現地までの交通機関のお手配・費用はお客さま負担となります。※時期によりご利用いただけない場合がございます。

〈ご招待カードについて〉

こちらの商品は〈ご招待カード〉でのお届けとなります。ご予約が必要な際は、〈ご招待カード〉に記載の連絡先にご予約の上、ご利用ください。ご利用日には〈ご招待カード〉を必ずご持参ください。〈ご招待カード〉の有効期限は、〈ご招待カード〉発行日より6ヵ月間となります。

STYLE UP

［スタイルアップ］

おしゃれに欠かせないアクセサリーやバック…
心地よいこだわりをもちながら、
自分らしさの演出に役立つアイテムをお選びください。

幸せをつかむカラフルパワー！

HAPPY COLOR ITEM

好きな色を身につけると、何だか元気になる！
ウキウキする♪ホッと落ちつく…
なんて経験ありますよね。
そんなひとのココロに働きかける
「色」の不思議なチカラを味方につけて、
今日のハッピーをGETしちゃいましょう！

1

イエロー

ピンク

たくさん収納できて使いやすいシンプルなデザインの長財布。

H·L

01 長財布

申込番号 YQ003-617 イエロー
YQ003-624 ピンク

サイズ(約):10×19×厚さ3.5cm／素材:合成皮革／仕様:ホック開閉、札入×1、小銭入(中仕切り付)×1、カード入×6、オープンポケット×4／中国製

2

文字盤を取り巻くラインストーンのデコレーションが華やかな印象のリストウォッチです。

02 リストウォッチ

申込番号 YQ003-631

サイズ(約):2.3×3×厚さ0.7cm／材質:本体=亜鉛合金(パラジウムメッキ)・ラインストーン、ベルト=牛革／日常生活用防水、電池式／中国製(ムーブメント=日本製)

3

ブルー

ピンク

ドーム型のフォルムがかわいいジャンプ長傘。60センチの大判の深張りタイプなので雨をしっかりガードします。

03 シャンプ長傘

申込番号 YQ003-262 ブルー
YQ003-279 ピンク

サイズ(約):全長88.5cm、親骨60cm／重量(約):385g／素材:生地=ポリエステル、親骨・シャフト=スチール／仕様:ジャンプ式、親骨8本／中国製

4

そのまま使えば縦長のトートバッグとして、2つに折りたためば横長のショルダーバッグとして2ウェイで使えます。

レッド

マスタード

HEUREUX

04 2WAYトートバッグ

申込番号 YQ003-093 レッド
YQ003-100 マスタード

サイズ(約):トートバッグ時=44×37×マチ6cm、ショルダーバッグ時=25×37×マチ6cm／素材:綿、合成皮革／仕様:ファスナー開閉、内=オープンポケット×1、ショルダーベルト取外し可／中国製

ショルダーバッグ時

Think Bee!

シンクビー!

本質を見極めることができる知性と美意識を兼ね備えた女性の為のブランドThink Bee!は、ゴブラン織を中心とする世界中の高級ファブリックをベースに、伝統と斬新性がミックスされたスタイルを展開。アルチザンの情熱と厳選素材が織り成す遊び心溢れるアイテムを、自分自身のライフスタイルを確立し冒険心を忘れない大人の女性に贈ります。

上質なポップスタイル
大人カワイイが素敵。

01

02

01 ミニポーチ

申込番号 YQ005-219

サイズ(約):7×9×マチ3cm／素材:ビスコース、アクリル、ポリエステル、ビーズ、スパンコール、合成皮革(付属＝牛革)／仕様:ファスナー開閉／付属品:ボールチェーンチャーム／中国製(ジャカード織表地＝イタリア製)

02 ミニバッグ

申込番号 YQ005-026

サイズ(約):10×20×マチ10cm／重量(約):130g／素材:レーヨン・アクリル・ポリエステル・ナイロン(ゴブラン織)／仕様:ファスナー開閉／中国製(ゴブラン織表地＝イタリア製)

※作品により柄の出方や装飾が異なる場合がございます。

LAZY SUSAN

レイジースーザン

シンプルで個性的であることをコンセプトにオリジナル商品からインポートまでをコレクション。スタイリッシュなオリジナルデザインを中心に世界都市からコンテンポラリーなプロダクトをピックアップ。装いを彩るファッション小物から、生活空間を演出するテーブルウェア、ホームアクセサリーまで幅広いジャンルを取り揃えています。

 ※本ページの掲載商品に小物は含まれません。

プライベートからギフトまで
毎日のシーンを素敵に演出。

01 SPECIAL ONLY ITEM

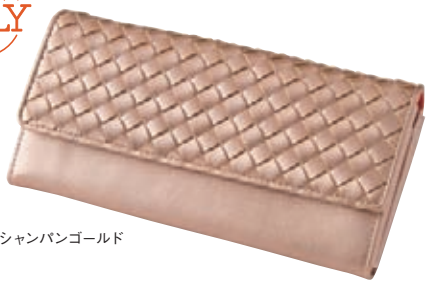

シャンパンゴールド

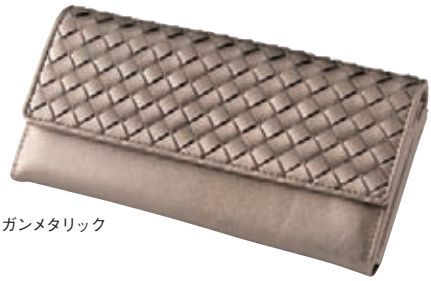

ガンメタリック

02 SPECIAL ONLY ITEM

ブラック

ホワイト

01 長財布

申込番号 YQ007-411 シャンパンゴールド
YQ007-428 ガンメタリック

サイズ(約):10.5×20×厚さ3.5cm／素材:合成皮革／仕様:ホック開閉、外＝オープンポケット×1、内＝札入×1・ファスナー式小銭入×1・カード入×12・オープンポケット×2／中国製

02 ミニショルダーバッグ

申込番号 YQ007-435 ブラック
YQ007-442 ホワイト

サイズ(約):16×23×マチ8cm／重量(約):350g／素材:合成皮革／仕様:ファスナー開閉、内＝ファスナーポケット×1・オープンポケット×2／中国製

クリオブルー

フランスではエイプリルフールを“4月の魚”といって、人の背中に魚のカードを貼ったりして愉快に過ごします。クリオブルーのブランドロゴである向かい合った魚は、1981年のこの日に誕生したことに、ちなんだもの。そんな遊び心をベースにデザインされるジュエリーは、パリスタイルのエスプリたっぷりの表情が魅力。装いをキュートに演出します。

ダークブラウン

ブルー

01 トートバッグ

申込番号 YQ008-212 ブルー
YQ008-229 ダークブラウン

サイズ（約）：29×35（最大幅44）×マチ10cm／重量（約）：250g／素材：綿／仕様：マグネット開閉、外＝ホック式ポケット×1、内＝オープンポケット・ファスナーポケット×各1／中国製

さりげなく上品な
遊び心を身につける

 ※本ページの掲載商品に小物は含まれません。

03

02

ベージュ

ネイビー

04

05

02 ラウンドファスナー長財布

申込番号 YQ009-613 ネイビー
YQ009-420 ベージュ

サイズ(約):10×19.5×厚さ2cm／素材:合成皮革／仕様:ファスナー開閉、札入×2、小銭入×1、カード入×8、オープンポケット×2／中国製

03 ペンダント

申込番号 YQ009-637

サイズ(約):全長40〜60cm、ヘッド=直径1.2cm／材質:ヘッド=シルバー925、紐=ポリエステル／フランス製(ヘッド=イタリア製、紐=日本製)

04 ブレスレット

申込番号 YQ009-444

サイズ(約):全長19.5cm(アジャスター2cm含む)／材質:シルバー925(金色メッキ)／イタリア製

05 ピアス

申込番号 YQ009-451

サイズ(約):直径1cm／材質:シルバー925／仕様:キャッチ式／イタリア製

※本ページの掲載商品に小物は含まれません。

Roberta di Camerino

ロベルタ ディ カメリーノ

モナコ王妃グレースケリーが、あのケリーバッグとともに愛したもうひとつのブランド、それがロベルタです。赤・緑・紺をメインカラーとする大胆な色使い、他に類を見ない斬新なスタイル、そしてクオリティへのこだわり。創業者のジュリアーナ・カメリーノの遺したデザインコンセプトは、今も変わることはありません。

01 トートバッグ

申込番号 **YQ010-014**

サイズ(約):24×33×マチ9cm／重量(約):265g／素材:ポリエステル(付属＝合成皮革)／仕様:ファスナー開閉、内＝オープンポケット・携帯電話ポケット×各1／中国製

 ※本ページの掲載商品に小物は含まれません。

ファッショナブルで
明るい
イタリアの風を
感じて。

03

ブラック

ブラウン

02

ブラック

ブラウン

04

05

ダークブラウン

キャメル

02 マルチホルダー

申込番号 YQ011-216 ブラック
YQ011-078 ブラウン

サイズ(約):11.5×15.5×厚さ2.5cm／素材:ポリエステル、(付属=合成皮革)／仕様:ファスナー開閉、内=3室、オープンポケット・カード入×各4／中国製

03 トートバッグ

申込番号 YQ011-223 ブラック
YQ011-230 ブラウン

サイズ(約):22.5×22(最大幅33)×マチ13.5cm／重量(約):165g／素材:ポリエステル(付属=合成皮革)／仕様:マグネットホック開閉、外=ファスナーポケット×1、内=オープンポケット×2／中国製

04 札入

申込番号 YQ011-047

サイズ(約):10.5×9×厚さ2cm／素材:牛革／仕様:札入×1、カード入×4、ポケット×3／中国製

05 トートバック

申込番号 YQ011-454 ダークブラウン
YQ011-461 キャメル

サイズ(約):22×23(最大幅31)×マチ9cm／重量(約):175g／素材:ポリエステル(ジャカード織)(付属=合成皮革)／仕様:オープン開閉、内=オープンポケット×1／中国製

※本ページの掲載商品に小物は含まれません。

pierre cardin

ピエール・カルダン

ピエール・カルダンは、モードの先駆者・布の魔術師などと呼ばれる、国際的なファッションクリエーター。ファッションをアートの域に高めた功績は高く、1992年にはファッション業界から唯一、仏学士院芸術アカデミー会員に推挙され、クチュールデザイナーとして世界的に不動の地位を築いています。

輝くロゴマークが語り継ぐ
ブランドの誇と品格。

 ※本ページの掲載商品に小物は含まれません。

01

ブラウン

ベージュ

01 トートバッグ

申込番号 YQ013-218 ベージュ
YQ013-225 ブラウン

サイズ(約):22×23(最大幅32)×マチ9cm／重量(約):180g／素材:ポリエステル(ジャカード織)、ナイロン／仕様:マグネットホック開閉、内＝オープンポケット×2／中国製

02 トートバッグ

申込番号 YQ013-032

サイズ(約):19×22(最大幅28)×マチ10cm／重量(約):170g／素材:ポリエステル(ジャカード織)(付属＝合成皮革)／仕様:オープン開閉、内＝オープンポケット・携帯電話ポケット×各1／中国製

03 トートバッグ

申込番号 YQ013-049 ブラック
YQ013-056 ワイン

サイズ(約):21×25.5(最大幅36)×マチ13.5cm／重量(約):210g／素材:ポリエステル(ジャカード織)(付属＝合成皮革)／仕様:ファスナー開閉、内＝オープンポケット・携帯電話ポケット×各1／中国製

04 マルチウォレット

申込番号 YQ013-263

サイズ(約):11×15.5×厚さ2cm／素材:ポリエステル(ジャカード織)／仕様:札入×3、小銭入×1、カード入×4、オープンポケット×3／中国製

02

03

ワイン

ブラック

04

KATHARINE HAMNETT LONDON

キャサリン ハムネット ロンドン

トラディショナルなUKのイメージにキャサリンの革新的な感性をミックスし、“華やかさ”の中にこだわりのあるモノづくりを展開。素材感を活かし、クオリティの高い刺繍やプリントを使用したアイテムに注目です。

さりげなく織られたリボン柄が女性らしさを演出。

01

ピンク

ブルー

02

モーブ

ブラック

01 ショルダーバッグ

申込番号 YQ014-219 ブルー
YQ014-426 ピンク

サイズ(約):21×19.5×マチ5cm ／重量(約):145g／素材:ナイロン／仕様:ファスナー開閉、外=マグネットホックポケット×1、内=オープンポケット×1／中国製

02 トートバッグ

申込番号 YQ014-433 ブラック
YQ014-440 モーブ

サイズ(約):21×30×マチ9cm／重量(約):180g／素材:ポリエステル(ジャカード織)、(付属=合成皮革)／仕様:オープン開閉、内=オープンポケット×1／中国製

 ※本ページの掲載商品に小物は含まれません。

イルムス

ベーシックな北欧モダンから、世界各国のメーカーやアーティストとのコラボレーションによる最先端デザインまで、「心地のよい家」と「暮らしを楽しむこと」を独自のカラーで提案し続ける〈イルムス〉。デザイン×機能性を併せ持ち、素材からディテイルにまでこだわったアイテムは『シンプル&ナチュラル』をキーワードにした、使い込むほどに愛着のわくものばかりです。

01 ハンドバッグ

申込番号 YQ015-610 アイボリー
YQ015-627 ライトブルー

サイズ(約):25.5×25.5(最大幅38)×マチ11.5cm/重量(約):240g/素材:ポリエステル(付属=合成皮革)/仕様:ファスナー開閉、外=オープンポケット×2/中国製

02 トートバッグ

申込番号 YQ015-834 ネイビー
YQ015-641 ブラック

サイズ(約):20×17.5(最大幅33)×マチ13.5cm/重量(約):240g/素材:合成皮革/仕様:マグネット開閉、内=オープンポケット×1/中国製

03 長財布

申込番号 YQ015-058 ブルー
YQ015-065 ブラウン

サイズ(約):9.8×19.2×厚さ3cm/素材:合成皮革/仕様:ホック開閉、札入×2、ファスナー式小銭入×1、カード入×14、オープンポケット×3/中国製

04 長財布

申込番号 YQ015-072 ピンク
YQ015-089 ネイビー

サイズ(約):9.5×18.8×厚さ2.5cm/素材:合成皮革/仕様:ホック開閉、札入×1、ファスナー式小銭入×1、カード入×6、オープンポケット×3/中国製

Folli Follie

フォリフォリ

世界中の女性を魅了する、クール＆かわいい。

1982年にギリシャで生まれ、世界各国に拠点を持つ〈フォリフォリ〉。『アフォーダブルでファッショナブルなラグジュアリー』をコンセプトに、誰もが手の届く贅沢感あふれる感性豊かなデザインを送り出しています。

01 キーストラップ

申込番号 YQ016-611 ブラック
YQ016-628 オレンジ

サイズ（約）：11.5×3.5cm／材質：ステンレス、合成皮革／中国製

 ※本ページの掲載商品に小物は含まれません。

ABISTE

アビステ

大人の遊び心をくすぐる「美しさ」と「輝き」。

〈アビステ〉は、「大人の遊び心」をくすぐるコスチュームジュエリーをメインに、
ヨーロッパ・アメリカをはじめ世界各国15カ国以上、
世界中から選りすぐってご紹介し、
装いをインスパイアする喜びと夢を与え続けています。

01

フラワー　ピンク　パープル

01 ハートモチーフストラップ

申込番号 YQ017-229 フラワー
YQ017-236 ピンク
YQ017-043 パープル

サイズ(約):8×2.6cm／材質:真ちゅう、合金、クリスタルガラス、フラワー・ピンクグラデ=金色メッキ、パープル=銀色メッキ／中国製

02

付属のブレスチェーンにチャームを付けてアクセサリーとしても使用できます。

02 うさぎストラップ

申込番号 YQ017-212

サイズ(約):うさぎチャーム=1.8×3cm、月チャーム=2×1.2cm、星チャーム=1.2×1.2cm／材質:合金(銀色メッキ)、ガラス／チャームはそれぞれ取外し可能／付属品:ブレスチェーン(全長20cm)／中国製

ブレスチェーン

※本ページの掲載商品に小物は含まれません。

deux
NICE CLAUP
ドゥー ナイス クラップ

おしゃれ感たっぷりの、カジュアルアクセサリー。

女の子が今欲しいと思っているものを時代に敏感に反応し、かたちにするブランド。こだわりのあるふつう感覚をベースにシンプルな中にもトレンドを取り入れたものづくりを目指しています。

ピンクゴールド

シルバー

01 2連ネックレス

申込番号 **YQ018-413** ピンクゴールド
YQ018-044 シルバー

サイズ(約):全長44.5cm(アジャスター5cm含む)、ヘッド大0.9×0.9cm、ヘッド小0.5×0.5cm／材質:真ちゅう・合金(ピンクゴールド=ピンクゴールドメッキ、シルバー=ロジウムメッキ)、ガラス／日本製

02

02 シュリンクパールネックレス

申込番号 **YQ018-020**

サイズ(約):全長78cm(アジャスター5cm含む)／材質:シュリンクパール(ABS樹脂、10・12mm珠)、ガラスビーズ合皮スエード、真ちゅう(シルバーカラーメッキ)、ナイロンコートワイヤー／日本製

03

ホワイト

グレー

03 貝パールロングネックレスセット

申込番号 **YQ018-037** ホワイト
YQ018-051 グレー

ロングネックレス=サイズ(約):全長80cm、6mm珠／材質:貝パール、真ちゅう(ロジウムメッキ)／日本製
イヤリング=サイズ(約):7mm珠／材質:貝パール、真ちゅう(ロジウムメッキ)／仕様:ネジバネ式／日本製

 ※本ページの掲載商品に小物は含まれません。

atelier etra

アトリエエトラ

上品スタイルにキマるパールの存在感

etra『天空』をあらわす、その言葉からすべてのイマジネーションが広がりました。
美しさへの永遠の憧れを、翼にのせて。人は、太古から大切なものを身に着けてきました。
時が流れても、オーラを纏い続けるものをひとつ、ひとつ、
創り上げてゆけたらetraのジュエリーには、そんな思いが込められています。

01 パールセット

申込番号 YQ019-445

ネックレス＝サイズ（約）：全長49cm（アジャスター5cm含む）、4・8mm珠／材質：プラスティックパール、真ちゅう（ロジウムメッキ）、ラインストーン／日本製
ブレスレット＝サイズ（約）：全長19cm（アジャスター3cm含む）、4・8mm珠／材質：プラスティックパール、真ちゅう（ロジウムメッキ）、ラインストーン／日本製

02

02 パールロングネックレス

申込番号 YQ019-414

サイズ（約）：全長120cm、6.5mm珠／材質：プラスチックパール、真ちゅう（ロジウムメッキ）／日本製

03

03 ペンダント

申込番号 YQ019-438

サイズ（約）：全長45cm（アジャスター5cm含む）、ヘッド＝1.2×1.5cm／材質：真ちゅう（ロジウムメッキ）、キュービックジルコニア／日本製（ヘッド＝中国製）

04

04 コットンパールネックレス

申込番号 YQ019-452 ブラウン
YQ019-469 ベージュ

サイズ（約）：全長46cm（アジャスター11cm含む）、8～16mm珠／材質：コットンパール、真ちゅう、金メッキ（ノンニッケル）／日本製

※本ページの掲載商品に小物は含まれません。

C.ROUAN
PARIS

セ・ルーアン

天然石の輝きとパワーをさりげなく身につける

人気のキーモチーフにはロードナイトガーネットのキュートな輝きを、
小粒ながらアコヤの本パールは、フェミニンでやわらかな首元を演出。
ひと粒パールのペンダントヘッドはブローチとしても使えます。

01 アコヤパールペンダント

申込番号 **YQ020-215**

サイズ(約):全長40cm(アジャスター5cm含む)、ヘッド1.5×1.1cm／材質:真ちゅう(金メッキ)、アコヤパール(4mm珠)／日本製

02 アコヤパールペンダント

申込番号 **YQ020-222**

サイズ(約):全長50cm(アジャスター5cm含む)、ヘッド1.8×3.9cm／材質:錫合金(ロジウムメッキ)、アコヤパール(6mm珠)、留具・チェーン=真ちゅう(ロジウムメッキ)／仕様:ブローチ兼用／日本製

ブローチ

03 天然石ペンダント

申込番号 **YQ020-246**

全長40cm(アジャスター5cm含む)、ヘッド2.8×0.9cm／材質:シルバー925(ロジウムメッキ)、ロードナイトガーネット、チェーン=真ちゅう(ロジウムメッキ)／日本製

 ※本ページの掲載商品に小物は含まれません。

GEORGES RECH
PARIS

ジョルジュ・レッシュ

より洗練された女性へ導く華麗な輝き

“ユーロモード系ソフトキャリア”　パリのジョルジュ・レッシュ社が発信する
マニッシュでシャープなディティールをポイントにしたブランド。
着る人の個性で着こなしを楽しめるデザインを指向し、
アクティブな大人の女性のライフスタイルを提案します。
大人の女性に向けて、シンプルでスタイリッシュなアクセサリーラインです。

01 ベビーリングペンダント

申込番号 YQ021-417

サイズ(約):全長44cm(アジャスター5cm含む)、ヘッド0.7×0.9cm／材質:真ちゅう(ロジウムメッキ)、ガラス／日本製

02 ネックレス

申込番号 YQ021-224

サイズ(約):全長49.5cm(アジャスター5cm含む)、ヘッド1.5×0.2cm／材質:真ちゅう(ゴールドメッキ)、錫合金(ゴールドメッキ)、スワロフスキー®・クリスタル／日本製

03 イヤリング

申込番号 YQ021-231

サイズ(約):1.3×0.2cm／材質:錫合金(ロジウムメッキ)、真ちゅう(ロジウムメッキ)、スワロフスキー®・クリスタル／仕様:ねじバネ式／日本製

※本ページの掲載商品に小物は含まれません。

Necklace

おしゃれの仕上げに、
ネックレスのアクセントを。

01

02

01 ペンダント

申込番号 YQ022-218

サイズ(約):全長45cm(アジャスター5cm含む)、ヘッド2.5×1.8cm、7×9mm珠(ライス型)/材質:錫合金・真ちゅう(ロジウムメッキ)、淡水パール、クリスタルガラス/中国製

02 本真珠ビジューペンダント

申込番号 YQ022-225

サイズ(約):全長40cm、ヘッド1.5×2cm/材質:アコヤ真珠(5〜6mm珠)、ガラスビーズ(4mm珠)、真ちゅう(金メッキ)/日本製

※本ページの掲載商品に小物は含まれません。※本ページの掲載商品は天然素材を使用しているため、サイズ、色の出方が多少異なる場合がございますのでご了承ください。

03

04

05

06

03 本真珠ペンダント

申込番号 YQ023-219

サイズ(約):全長40cm、ヘッド1.5×0.7cm(留め輪含む)、6.5〜7mm珠/材質:アコヤ真珠、シルバー925(ロジウムメッキ)、真ちゅう(ロジウムメッキ)/日本製

04 ターコイズネックレス

申込番号 YQ023-226

サイズ(約):全長45cm(アジャスター5cm含む)、3mm珠/材質:ターコイズ、真ちゅう(金色メッキ)/日本製

05 パールネックレス

申込番号 YQ023-033

サイズ(約):全長45cm(アジャスター5cm含む)/材質:ガラスパール(大=径6mm、小=径3mm)、真ちゅう(ロジウムメッキ)/中国製

06 淡水パールネックレス

申込番号 YQ023-040

サイズ(約):全長47cm(アジャスター5cm含む)/材質:淡水パール(6.5×8mm)、真ちゅう(ロジウムメッキ)/中国製

※天然素材を使用しているため、写真とは多少色や形が異なる場合がございます。

※本ページの掲載商品に小物は含まれません。

01 ネックレス

申込番号 YQ024-234

サイズ(約):全長43.5cm(アジャスター5cm含む)/材質:レジンパール(3・6・8・10mm珠)、クリスタルロンデル、真ちゅう(ロジウムメッキ)/日本製

02 ハートペンダント

申込番号 YQ024-027

サイズ(約):全長40cm、ヘッド1.5×1.3cm/材質:シルバー925(ロジウムメッキ)、キュービックジルコニア、真ちゅう(ロジウムメッキ)/日本製

03 プチダイヤペンダント

申込番号 YQ024-010

サイズ(約):全長40cm、ヘッド1.2×1.5cm/材質:ヘッド=シルバー925(ロジウムメッキ)、ダイヤモンド(0.01ct)、チェーン=真ちゅう(ロジウムメッキ)/ヘッド=中国製、チェーン=日本製

04 ペンダント

申込番号 YQ024-041

サイズ(約):全長40cm、ヘッド1.3×1cm/材質:ヘッド=シルバー925(ロジウムメッキ)・キュービックジルコニア、チェーン=真ちゅう(ロジウムメッキ)/日本製

 ※本ページの掲載商品に小物は含まれません。

05 デザインペンダント

申込番号 YQ025-228

サイズ(約):全長40cm、ヘッド1.1×1.1cm／材質:ヘッド=シルバー925(ピンクゴールドメッキ)、チェーン=真ちゅう(ピンクゴールドメッキ)／日本製

06 ペンダント

申込番号 YQ025-435

サイズ(約):全長40cm、ヘッド0.7×0.7cm／材質:シルバー925(ロジウムメッキ)、キュービックジルコニア／中国製

07 ターコイズネックレス

申込番号 YQ025-211

サイズ(約):全長40cm、ヘッド0.3×3cm／材質:ヘッド=ターコイズ、チェーン=真ちゅう(金色メッキ)／日本製

08 コットンパールネックレス

申込番号 YQ025-666

サイズ(約):全長40cm、ヘッド0.8×4.5cm、コットンパール=8mm珠／材質:コットンパール、真ちゅう(金メッキ)、ABS樹脂／日本製

※本ページの掲載商品に小物は含まれません。

Initial necklace

誰でもない私を主張する
人気のイニシャルモチーフ。

01 イニシャルペンダント

申込番号 YQ026-01□

サイズ（約）：全長45cm、2×1.5cm／素材：ステンレス、淡水パール（6mm珠）、ガラス／中国製
※文字によりサイズが若干異なります。

申込番号ご記入要領 商品をお申込の際は以下のような方法で番号をご記入下さい。

申込番号 YQ026-01□ ←── イニシャルA～Zいずれかの記号
（例）Aを選んだ場合→ YQ026-01A

 ※本ページの掲載商品に小物は含まれません。

01 MICHIKO LONDON KOSHINO

Pierced earring

そのきらめきと存在感で、
笑顔がより輝く。

01 パールピアス

申込番号 YQ027-413

サイズ(約):全長=2.3cm、リボン=0.4×0.6cm、パール=4mm珠／材質:真ちゅう(ロジウムメッキ)、人工真珠、クリスタルガラス／仕様:キャッチ式／日本製

02 イヤリング

申込番号 YQ027-244

サイズ(約):8mm珠／材質:シルバー925、樹脂パール／仕様:クリップ式／イタリア製

03 ハート型ラインストーンピアス

申込番号 YQ027-037

サイズ(約):3.5×0.9cm／材質:真ちゅう(ゴールドメッキ)、プラスティックパール、亜鉛合金(ゴールドメッキ)、ガラス、ポスト=チタン／仕様:キャッチ式／中国製

04 ピアス

申込番号 YQ027-220

サイズ(約):0.9×0.9cm／材質:シルバー925、クリスタルガラス／仕様:キャッチ式／イタリア製

02 Sani Florence Italy

03 Cathie Ferrari

04 Sani Florence Italy

※本ページの掲載商品に小物は含まれません。

Ring

指先をエレガントにする、
魔法のジュエリー。

01

02

01 花形リング

申込番号 YQ028-014 9号
YQ028-021 11号
YQ028-038 13号

サイズ(約):最大幅1.1cm／材質:亜鉛と錫の合金、ガラス、ゴールドメッキ／中国製

02 オープンハートリング

申込番号 YQ028-045 9号
YQ028-052 11号
YQ028-069 13号

サイズ(約):最大幅1.3cm／材質:亜鉛と錫の合金、ガラス、ゴールドメッキ／中国製

 ※本ページの掲載商品に小物は含まれません。

03

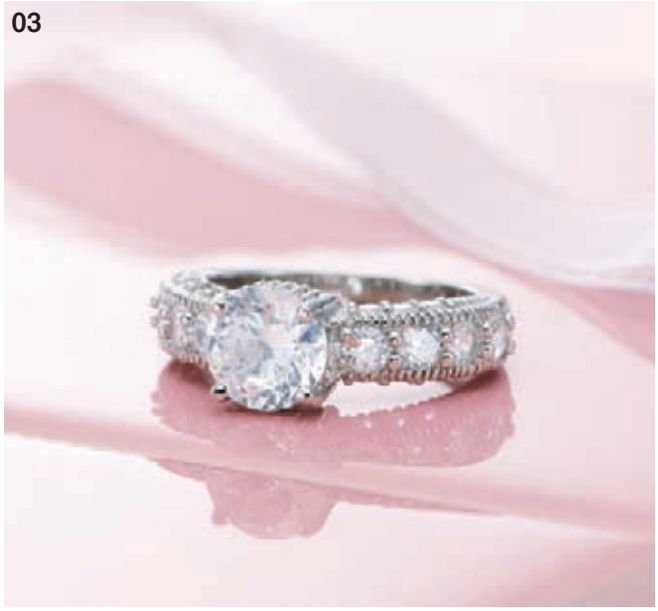

04

05

06

03 ラウンドカットリング

申込番号 YQ029-015 9号
YQ029-022 11号
YQ029-039 13号

サイズ(約):最大幅0.8cm／材質:真ちゅう、ガラス、ロジウムメッキ／中国製

04 一文字リング

申込番号 YQ029-046 9号
YQ029-053 11号
YQ029-060 13号

サイズ(約):最大幅0.85cm／材質:真ちゅう、ガラス、ロジウムメッキ／中国製

05 オーバルカットリング

申込番号 YQ029-077 9号
YQ029-084 11号
YQ029-091 13号

サイズ(約):最大幅0.7cm／材質:真ちゅう、ガラス、ロジウムメッキ／中国製

06 クロスハートリング

申込番号 YQ029-108 9号
YQ029-116 11号
YQ029-123 13号

サイズ(約):最大幅1.5cm／材質:真ちゅう、ガラス、ロジウムメッキ／中国製

※本ページの掲載商品に小物は含まれません。

Formal jewelry

あなたらしい、
気品あふれるフォーマルを。

01

**01 ネックレス＆
ブレスレットセット**

申込番号 YQ030-016

サイズ（約）：全長42cm（アジャスター5cm含む）／材質：プラスティックパール、真ちゅう（ロジウムメッキ）／韓国製
ブレスレット＝サイズ（約）：全長22cm（アジャスター3cm含む）／材質：プラスティックパール、真ちゅう（ロジウムメッキ）／韓国製

02 YHD YUKIKO HANAI

02 パールネックレス

申込番号 YQ030-223

サイズ（約）：全長42cm（アジャスター5cm含む）、3・4・5・6mm珠／材質：プラスティックパール、クリスタルガラス、真ちゅう（ロジウムメッキ）／日本製

 ※本ページの掲載商品に小物は含まれません。

03

04 YUKIKO HANAI

05

06

03 パールネックレス・イヤリングセット

申込番号 YQ031-256 ホワイト
YQ031-263 グレー

ネックレス＝サイズ(約)：全長42cm、7mm珠／材質：貝パール、真ちゅう(ホワイト＝金色メッキ、グレー＝ロジウムメッキ)／日本製
イヤリング＝サイズ(約)：7mm珠／材質：真ちゅう(ホワイト＝金色メッキ、グレー＝ロジウムメッキ)、貝パール(人工真珠)／仕様：ネジバネ式／日本製

04 ロングパールネックレス&イヤリング

申込番号 YQ031-025

ネックレス＝サイズ(約)：全長62cm、7mm珠／材質：ガラスパール、真ちゅう(ロジウムメッキ)／日本製
イヤリング＝サイズ(約)：7mm珠／材質：ガラスパール、真ちゅう(ロジウムメッキ)／仕様：ネジバネ式／日本製

05 パール3点セット

申込番号 YQ031-032 グレー
YQ031-049 ホワイト

ネックレス＝サイズ(約)：全長44cm、8mm珠／材質：真ちゅう(ロジウムメッキ)、貝パール(人工真珠)／日本製
ペンダント＝サイズ(約)：全長40cm、8mm珠／材質：真ちゅう(ロジウムメッキ)、貝パール(人工真珠)／日本製
イヤリング＝サイズ(約)：8mm珠／材質：真ちゅう(ロジウムメッキ)、貝パール(人工真珠)／仕様：ネジバネ式／日本製

06 淡水パール念珠

申込番号 YQ031-218 グレー
YQ031-070 ホワイト

サイズ(約)：全長27cm、7mm珠、房10cm／材質：淡水パール(ライス型)、アクリル、レーヨン／日本製

※本ページの掲載商品に小物は含まれません。※写真番号06の商品は天然素材を使用しているため、サイズ、色の出方が多少異なる場合がございますのでご了承ください。

Formal bag

控えめな上品さが、
冠婚葬祭にふさわしいバッグ。

01

02 SPECIAL ONLY ITEM

03 RYOKO KIKUCHI

04 SPECIAL ONLY ITEM

01 フォーマルバッグ

申込番号 YQ032-219

サイズ(約):17.5×26×マチ6.5cm／重量(約):255g／素材:ポリエステル／仕様:マグネット開閉、内=オープンポケット×1／中国製

02 フォーマルバッグ

申込番号 YQ032-226

サイズ(約):17×24×マチ7.5cm／重量(約):320g／素材:ポリエステル／仕様:マグネット開閉、内=オープンポケット×1／中国製

03 フォーマルバッグ

申込番号 YQ032-433

サイズ(約):17×25×マチ8cm／重量(約):340g／素材:ポリエステル／仕様:マグネット開閉、内=オープンポケット×1／中国製

04 フォーマル手提げバッグ

申込番号 YQ032-640

サイズ(約):23.5×32×マチ13cm／重量(約):320g／素材:ポリエステル(付属=合成皮革)／仕様:ファスナー開閉、内=オープンポケット×2／中国製

 ※本ページの掲載商品に小物は含まれません。

05

06 itariyard

07

08 SPECIAL ONLY ITEM

05 手提げバッグ

申込番号 YQ033-010

サイズ(約):20×24×マチ12cm／重量(約):125g／素材:ポリエステル(ジャカード織)／仕様:ホック開閉、外＝ファスナーポケット×2、内＝オープンポケット×1／日本製

06 フォーマルバッグ

申込番号 YQ033-227

サイズ(約):13.5×23×マチ6.5cm／重量(約):210g／材質:合成皮革／仕様:マグネットホック開閉、内＝オープンポケット×1／中国製

07 フォーマルバッグ

申込番号 YQ033-434

サイズ(約):16.5×24×マチ7.5cm／重量(約):300g／素材:ポリエステル／仕様:マグネット開閉、外＝オープンポケット×1、内＝オープンポケット×1／付属品:ミラー／中国製

08 フォーマル手提げバッグ＆袱紗

申込番号 YQ033-241

フォーマル手提げバッグ＝サイズ(約):25×33×マチ8cm／重量(約):320g／素材:ポリエステル／仕様:オープン開閉、内＝オープンポケット×1／中国製
袱紗＝サイズ(約):12.5×21cm／重量(約):10g／仕様:オープン開閉／中国製

Office bag

ワーキングウーマンへ贈る、
機能的＆上品なバッグ。

01 Cathie Fenani

ワイン

ブラック

02 vior ITALY

ガンメタ

ブラック

01 ショルダーバッグ

申込番号 YQ034-411 ブラック
YQ034-228 ワイン

サイズ(約):20×18(最大幅22.8)×マチ6.5cm／重量(約):170g／素材:合成皮革／仕様:ファスナー開閉、外＝ファスナーポケット×2、オープンポケット×1、内＝ファスナーポケット×1／中国製

02 トートバッグ

申込番号 YQ034-235 ブラック
YQ034-242 ガンメタ

サイズ(約):25.5×35.5(最大幅43)×マチ13cm／重量(約):370g／素材:合成皮革／仕様:マグネット開閉、内＝ファスナーポケット×1・オープンポケット×2／中国製

 ※本ページの掲載商品に小物は含まれません。

03

04

05

ブルー

ベージュ

06 Cathie Ferrari

グレー

ブラック

07

08

03 トートバッグ

申込番号 YQ035-212

サイズ(約):29×38.5×マチ12.5cm／重量(約):420g／素材:ポリエステル(付属＝合成皮革)／仕様:マグネット開閉、外＝マグネットポケット×1、内＝オープンポケット×2／中国製

04 トートバッグ

申込番号 YQ035-029

サイズ(約):26×37×マチ13cm／重量(約):380g／素材:ポリエステル・綿(付属＝合成皮革)／仕様:マグネット開閉、内＝オープンポケット×2／中国製

05 ショルダーバッグ

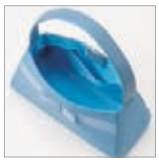

申込番号 YQ035-436 ベージュ
YQ035-443 ブルー

サイズ(約):18×24.5(最大幅29)×マチ13cm／重量(約):260g／素材:ポリエステル(付属＝合成皮革)／仕様:マグネットホック開閉、内＝オープンポケット×1／中国製

06 ワンショルダーバッグ

申込番号 YQ035-450 ブラック
YQ035-281 グレー

サイズ(約):18×29×マチ8cm／重量(約):240g／素材:合成皮革／仕様:ファスナー開閉(かぶせマグネット開閉付)、内＝オープンポケット×1／中国製

07 トートバッグ

申込番号 YQ035-067

サイズ(約):29×37×マチ12cm／重量(約):660g／素材:ポリエステル(付属＝合成皮革)／仕様:ファスナー開閉、外＝ファスナーポケット×2(中にオープンポケット×4・キーホルダー×各1)、内＝オープンポケット×1／中国製

08 トートバッグ

申込番号 YQ035-074

サイズ(約):29×25×マチ14cm／重量(約):320g／素材:ポリエステル、合成皮革／仕様:マグネット開閉、内＝オープンポケット×2／中国製

Casual bag

ハイセンスなバッグも、
肩の力を抜いて楽しんで。

01 SPECIAL ONLY ITEM

ベージュ

ブラウン

02 SPECIAL ONLY ITEM

ベージュ

ブラック

01 2ウェイバッグ

申込番号 YQ036-213 ブラウン
YQ036-220 ベージュ

サイズ(約):20×30×マチ12cm／重量(約):280g／素材:ポリエステル(付属=合成皮革)／仕様:ファスナー開閉、内=オープンポケット×2／付属品:ショルダーベルト(取り外し可)／中国製

02 リュック

申込番号 YQ036-237 ブラック
YQ036-044 ベージュ

サイズ(約):30×26×マチ11cm／重量(約):250g／素材:ポリエステル／仕様:ファスナー開閉、外=ファスナーポケット×1・オープンポケット×2／中国製

 ※本ページの掲載商品に小物は含まれません。

03

04 Cathie Ferrari

ライトブルー

ブルー

05

06 KANSAI SELECTION

イエロー

ピンク

ブルー

03 ポシェット

申込番号 YQ037-214

サイズ(約):18×17×マチ5cm／重量(約):95g／素材:ポリエステル(ジャカード織)(付属=ポリウレタン)／仕様:ファスナー開閉、外=ファスナーポケット×2／日本製

04 トートバッグ

申込番号 YQ037-438 ブルー
YQ037-445 ライトブルー

サイズ(約):24.5×24(最大幅38)×マチ12cm／重量(約):160g／素材:ポリエステル／仕様:ファスナー開閉／中国製

05 トライアングルバッグ

申込番号 YQ037-252

サイズ(約):23×38×マチ13cm／重量(約):330g／素材:合成皮革／仕様:ファスナー開閉、内=マグネットポケット×2(中にファスナーポケット×1・オープンポケット×2)／中国製

06 ハンドバッグ

申込番号 YQ037-269 ブルー
YQ037-276 ピンク
YQ037-083 イエロー

サイズ(約):16×21.5(最大幅25)×マチ10.5cm／重量(約):260g／素材:合成皮革／仕様:ファスナー開閉、外=オープンポケット×1、内=ファスナーポケット×1・オープンポケット×2／中国製

Active bag

散歩やショッピング…
気軽なデイリー使いに。

01 itscorbeille

ブラック

ホワイト

02 C.ROUAN PARIS

ベージュ

グレー

01 トートバッグ

申込番号 YQ038-215 ホワイト
YQ038-046 ブラック

サイズ(約):24×20(最大幅37)×マチ10cm／重量(約):180g／素材:綿、ポリエステル／仕様:マグネットホック開閉、内=オープンポケット×1／中国製

02 ショルダーバッグ

申込番号 YQ038-222 グレー
YQ038-239 ベージュ

サイズ(約):14.5×24×マチ8cm／重量(約):190g／素材:ポリエステル(付属=合成皮革)／仕様:ファスナー開閉、内=オープンポケット・ファスナーポケット×各1／中国製

 ※本ページの掲載商品に小物は含まれません。

03

ベージュ

ブラック

04

ブラウン

ブラック

05

SPECIAL ONLY ITEM

06 Cathie Ferrari

ネイビー

ベージュ

03 ポシェット

申込番号 YQ039-016 ブラック
YQ039-023 ベージュ

サイズ(約):18×17×マチ5cm／重量(約):100g／素材:ポリエステル(ジャカード織)(付属＝ポリウレタン)／仕様:ファスナー開閉、外＝ファスナーポケット×2／日本製

04 手提げバッグ

申込番号 YQ039-030 ブラック
YQ039-047 ブラウン

サイズ(約):20×24×マチ12cm／重量(約):135g／素材:ナイロン(ジャカード織)／仕様:ホック開閉、外＝ファスナーポケット×2、内＝オープンポケット×1／日本製

05 カゴ風手提げバッグ

申込番号 YQ039-454

サイズ(約):22×28×マチ13.5cm／重量(約):300g／素材:ポリプロピレン／仕様:巾着開閉、内＝オープンポケット×2／中国製

06 トートバッグ

申込番号 YQ039-478 ベージュ
YQ039-085 ネイビー

サイズ(約):28×28(最大幅40)×マチ10cm／重量(約):320g／素材:合成皮革／仕様:マグネット開閉、内＝ファスナーポケット×1・オープンポケット×2／中国製

Wallet

シックなカラーと
使いやすさが人気。

01

01 長財布

申込番号 YQ040-417 ピンク
YQ040-224 ゴールド

サイズ(約):9.5×19×厚さ2.5cm／素材:合成皮革／仕様:ファスナー開閉、札入×3、ファスナー式小銭入×1、カード入×8、オープンポケット×3／中国製

02 FRANCO FERRARO

02 長財布

申込番号 YQ040-231 ブラック
YQ040-448 レッド

サイズ(約):9.5×19×厚さ3.5cm／素材:合成皮革／仕様:ホック開閉、札入・ファスナー式小銭入(中仕切付)×各1、カード入×4、オープンポケット×3／中国製

 ※本ページの掲載商品に小物は含まれません。

03 Cathie Ferrari

04 H·L

05 Cathie Ferrari

ベージュ

ネイビー

06 Cathie Ferrari

ピンク

チョコ

03 長財布

申込番号 **YQ041-219**

サイズ(約):10×19×厚さ4cm／素材:合成皮革／仕様:ホック開閉、札入×2、ファスナー式小銭入×1(中仕切り付)、カード入×12、オープンポケット×3／中国製

05 千鳥格子長財布

申込番号 **YQ041-088** ベージュ
YQ041-095 ネイビー

サイズ(約):10×19×厚さ3.5cm／素材:合成皮革／仕様:ホック開閉、札入×1、ファスナー式小銭入(中仕切り付)×1、カード入×6、オープンポケット×4／中国製

04 長財布

申込番号 **YQ041-026**

サイズ(約):9.5×19×厚さ3cm／素材:牛床革、内側＝合成皮革／仕様:札入×2、小銭入れ(中仕切り付)×1、カード入れ×10、ポケット×4／中国製

06 長財布

申込番号 **YQ041-257** ピンク
YQ041-264 チョコ

サイズ(約):10×19.5×厚さ2.5cm／素材:合成皮革／仕様:ファスナー開閉、札入×2、ファスナー式小銭入×1、カード入×8、オープンポケット×3／中国製

※本ページの掲載商品に小物は含まれません。

Ladies item

小物にも手を抜かない、が
私流おしゃれ術。

01

ピンク

ベージュ

01 金襴織 バッグインバッグ

申込番号 YQ042-210 ピンク
YQ042-227 ベージュ

サイズ(約):14×24×マチ8cm／重量(約):180g／素材:ポリエステル、金糸(付属＝合成皮革)／仕様:オープン開閉、内＝オープンポケット×3／日本製

 ※本ページの掲載商品に小物は含まれません。

02 カードケース

申込番号 YQ043-011

サイズ(約):10.5×7.5×マチ0.4cm／素材:牛革、裏地レーヨン、メッキ金具(ゴールドメッキ)／仕様:カード入×4、オープンポケット×3／日本製

03 ミニ手提げ

申込番号 YQ043-228

サイズ(約):27.5×26.5cm／重量(約):70g／素材:綿／仕様:オープン開閉／フランス製

光沢とハリがあるオーガンジー素材に花の転写プリントを施した、かさばらない薄型のポーチと、毎日持ち歩く小物を分類収納でき、巾着を絞るとミニバッグにもなるバッグイン巾着のセットです。

04 バッグイン巾着&ポーチセット

申込番号 YQ043-442

バッグイン巾着＝サイズ(約):18.5×21.5×マチ6cm・持ち手立上り7cm／重量(約):50g／素材:ポリエステル／仕様:巾着開閉、内＝オープンポケット・ファスナーポケット×各1／日本製
ポーチ＝サイズ(約):12×18.5cm／素材:ポリエステル／仕様:ファスナー開閉、外＝ファスナーポケット×1／日本製
※お届けする商品により、柄ゆきが多少異なります。

05 化粧ポーチ

申込番号 YQ043-266

サイズ(約):13×20.5×マチ7cm／素材:ナイロン／仕様:ファスナー開閉、外＝ファスナーポケット×1、内＝オープンポケット・口紅入れ×各2、チャーム付／中国製

06 化粧ポーチ

申込番号 YQ043-435

サイズ(約):15×22×マチ8cm／素材:綿・ナイロン／仕様:ファスナー開閉、外＝ファスナーポケット×1、内＝オープンポケット・口紅入×各2・筆入×3／日本製

02

03 Artiga

04

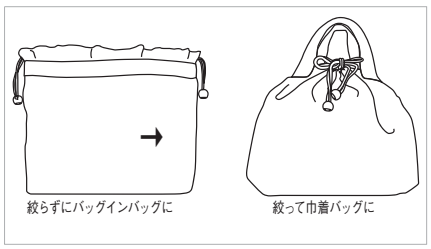

05 MAX MODE

06

※本ページの掲載商品に小物は含まれません。

Hat

おしゃれ上級者さんの
必須アイテム。

01

01 帽子

申込番号 YQ044-412

サイズ(約):頭回り57.5cm／素材:綿20%、ポリエステル80%／ベトナム製

02

ベージュ

ネイビー

02 ポケッタブルハット

申込番号 YQ044-429 ベージュ
YQ044-236 ネイビー

サイズ(約):頭回り57.5cm(調整可)／素材:ポリエステル／付属品:ハットホルダー／ベトナム製(ハットホルダー＝日本製)

 ※本ページの掲載商品に小物は含まれません。

03 ストール

申込番号 YQ045-013 イエロー
YQ045-020 ピンク
YQ045-037 グレー

サイズ(約):56×176cm(フリンジ含む)／素材:綿50%、レーヨン50%／日本製

04 ストライプラッセルマフラー

申込番号 YQ045-244 ベージュ
YQ045-106 パープル

サイズ(約):幅28×全長175cm(フリンジ含む)／素材:アクリル100%／日本製

05 ストール

申込番号 YQ045-051 ピンク
YQ045-068 ベージュ
YQ045-075 ブラック

サイズ(約):40×190cm(フリンジ含む)／素材:綿90%、絹10%／日本製

06 リバーシブルマフラー

申込番号 YQ045-082 ブラック
YQ045-099 ブラウン

サイズ(約):幅32×全長184cm(フリンジ含む)／素材:アクリル100%／日本製

Umbrella

雨の日が待ち遠しくなるような傘を。

01 Chrition saymon paris

02

03

04

01 晴雨兼用傘

申込番号 YQ046-214

サイズ(約):全長65cm、親骨50cm／重量(約):290g／素材:生地＝ポリエステル、骨＝スチール(黒塗装)／仕様:手動式、親骨8本、伸縮式中棒(使用時全長74cm)／中国製

02 晴雨兼用ジャンプ傘

申込番号 YQ046-445

サイズ(約):全長84cm、親骨55cm／重量(約):430g／材質:ポリエステル、親骨＝グラスファイバー、シャフト＝スチール／仕様:ジャンプ式、親骨8本／中国製

03 晴雨兼用長傘

申込番号 YQ046-438

サイズ(約):全長84cm、親骨55cm／重量(約):350g／素材:生地＝ポリエステル、骨＝スチール(黒塗装)／仕様:手動式、親骨12本／中国製

04 晴雨兼用折りたたみ傘

申込番号 YQ046-221

サイズ(約):全長53cm、折りたたみ時全長24cm、親骨50cm／重量(約):230g／素材:生地＝ポリエステル(裏＝シルバーコーティング)、シャフト・骨＝スチール(黒塗装)、持ち手＝ポリプロピレン／仕様:三つ折手動式、親骨6本／中国製

 ※本ページの掲載商品に小物は含まれません。

05 *Cross*

06

07

08

05 自動開閉ミニ傘

申込番号 YQ047-015

サイズ（約）：全長57cm・折りたたみ時29.5cm、親骨55cm／重量（約）：320g／素材：生地＝ポリエステル、親骨＝アルミニウム（先：グラスファイバー）／仕様：ジャンプ式、親骨8本、三つ折タイプ／中国製

06 晴雨兼用ミニ傘 裏コーティング加工

申込番号 YQ047-222

サイズ（約）：全長56cm・折りたたみ時24cm、親骨55cm／重量（約）：220g／材質：生地＝ポリエステル（裏面＝シルバーコーティング）、親骨・シャフト＝アルミニウム／仕様：手動式、親骨6本、三つ折タイプ／中国製

07 長傘

申込番号 YQ047-239

サイズ（約）：全長89cm、親骨62cm／重量（約）：420g／素材：生地＝ポリエステル、親骨＝スチール（黒塗装）／仕様：ジャンプ式、親骨8本／中国製

08 晴雨兼用長傘

申込番号 YQ047-246

サイズ（約）：全長91cm、親骨62cm／重量（約）：480g／素材：生地＝ポリエステル、親骨＝スチール（黒塗装）／仕様：手動式、親骨12本／中国製

Travel

ずっと残る旅の記憶こそ
ファッショナブルに。

01

ブラック　ネイビー

01 メンズワンショルダーバッグ

品番 YQ048-416 ブラック
YQ048-230 ネイビー

サイズ(約):30×15×マチ6cm／重量(約):180g／素材:ポリエステル、合成皮革／仕様:ファスナー開閉、外=ファスナーポケット×1／中国製

02

02 ボストンバッグ

品番 YQ048-223

サイズ(約):31×45×マチ21cm／重量(約):680g／素材:ポリエステル(付属=合成皮革)／仕様:ファスナー開閉、外=テープポケット×2、内=ファスナーポケット×1・オープンポケット×2／中国製

 ※本ページの掲載商品に小物は含まれません。

03

ブラウン

ブラック

03 折りたたみキャリーバッグ

申込番号 YQ049-617 ブラック
YQ049-631 ブラウン

サイズ(約):46×31×マチ20cm、折りたたみ時=46×31×厚さ10cm／重量(約):1.35kg／素材:ポリエステル(付属=合成皮革)／仕様:ファスナー開閉、内=ファスナーポケット×1、荷物固定ベルト×1、2輪キャスター、航空機内持込不可／付属品:鍵／中国製

04 折りたたみキャリーバッグ

申込番号 YQ049-624

サイズ(約):51×29.5×マチ19cm、折りたたみ時=51×29.5×厚さ8cm／重量(約):1.34kg／素材:ポリエステル(付属=合成皮革)／仕様:ファスナー開閉、外=ファスナーポケット×1、内=荷崩れ防止ベルト×1、2輪キャスター、航空機内持込不可／中国製

04

PRIVATE LABEL

気軽な旅を
もっと快適に楽しく。

三つ折仕様なのでロングワンピースやスラックスもしっかり収納できます。

01 三つ折ガーメントバッグ

申込番号 YQ050-218 ブラウン
YQ050-063 ブラック

サイズ(約):使用時＝48×60×マチ2cm、展開時＝114×60cm／重量(約):455g／素材:ナイロン(付属＝合成皮革)／仕様:ダブルファスナー開閉、外＝ファスナーポケット×1、内＝オープンポケット・ファスナーポケット×各1／付属品:ハンガー・ショルダーストラップ(取外し可)×各1／中国製

02 ボストンバッグ&ショッピングバッグ

申込番号 YQ050-225 ブラウン
YQ050-232 ブラック

サイズ(約):ボストン＝30×47×マチ21cm、バッグ＝37×43×マチ16cm／重量(約):ボストン＝750g、バッグ(ポーチ付)＝50g／素材:ポリエステル(付属＝合成皮革)／仕様:ボストン＝ファスナー開閉、外＝ファスナーポケット×4、内＝オープンポケット×2・ファスナーポケット×1／中国・カンボジア製

ブラック

ブラウン

03 ボストンバッグ

申込番号 YQ050-056

サイズ(約):26×44×マチ20cm／重量(約):620g／素材:ポリエステル／仕様:ファスナー開閉、外＝オープンポケット×1、内＝オープンポケット×2、携帯電話ポケット×1／日本製

 ※本ページの掲載商品に小物は含まれません。

04

ブラウン

ブラック/ピンク

05

06

07 PRIVATE LABEL

ベージュ

ブラック

08 anan

ブラウン

ブラック

04 ドット柄ボストンバッグ

申込番号 YQ051-210 ブラック/ピンク
YQ051-072 ブラウン

サイズ(約):33×54×マチ23cm／重量(約):550g／素材:ポリエステル／仕様:ファスナー開閉、外＝ファスナーポケット×4(うち一つにオープンポケット×2)、内＝オープンポケット×1／中国製

05 ボストンバッグ

申込番号 YQ051-227

サイズ(約):29×47×マチ18.5cm、収納時＝20×24×マチ3cm／重量(約):310g／素材:ナイロン／仕様:ファスナー開閉、外＝オープンポケット×1、テープポケット×2、底面折りたたみ収納ファスナー・キャリーバー用ベルト×各1、内＝オープンポケット×2／中国製

06 ボストンバッグ

申込番号 YQ051-234

サイズ(約):26.5×48×マチ22cm／重量(約):305g／素材:ポリエステル／仕様:ファスナー開閉、外＝ファスナーポケット×1、オープンポケット×2、内＝オープンポケット×1／中国製

07 ポケッタブルボストンバッグ

申込番号 YQ051-258 ブラック
YQ051-241 ベージュ

サイズ(約):使用時＝28×46×マチ18cm、収納時＝18×22.5×厚さ3cm／重量(約):265g／素材:ポリエステル／仕様:ファスナー開閉、外＝オープンポケット×1、テープポケット×2、内＝オープンポケット×2、キャリーバー取付ベルト／中国製

08 ボストンバッグ

申込番号 YQ051-265 ブラック
YQ051-089 ブラウン

サイズ(約):28.5×32.5×マチ16.5cm／重量(約):640g／素材:ポリエステル(付属＝合成皮革)／仕様:ファスナー開閉、外＝ファスナーポケット×1、オープンポケット×2、内＝オープンポケット×2、ファスナーポケット×1／カンボジア・中国製

DIME Lounge Store ラウンジストア × RING BELL

ビジネスマンの心・技・体を鍛える
トレンド情報マガジン

DIME

小学館が毎月16日に発行するトレンド情報誌。IT、AV、家電、住宅、エンターテインメントなど、ビジネスパーソンに役立つトレンド情報を発信している。DIMEラウンジストアでは、そんなDIMEのノウハウとアイデアが詰まったオリジナルグッズやトレンドアイテムなどを掲載し、人気を博している。

パスポートに搭乗券、スマホまで旅の必須アイテムを一括管理

パスポートはもちろん、搭乗券やクレジットカード、ペン、スマホといった旅に必須のアイテムをひとまとめに管理できるトラベルオーガナイザーだ。

内側にはポケットが充実しており、ファスナー付きの大小のポケットは紙幣やコイン入れに最適。ハンドストラップ付きで、ウォレットとしても活躍する。背面スリットのクリーナークロスも面白いアイディア。スマホ画面を出し入れでキレイに。

シックなカモフラ柄の外装前面には、『DIME』のロゴのタグ付き。赤のワンポイントがアクセントになり、オシャレ度も抜群だ。

DIMEのロゴ入り

➡前面にDIMEのオリジナルアイテムであることを証明するロゴを刻印！

カードホルダー
ホルダーにはカードを３枚収納できる。カードの他、名刺等を収納しても便利。

ペンホルダー
中央にはペンホルダーも装備。メモ紙をポケットに挟んでおけば、必要な時にサッとメモが取れる。

ストラップ
落下防止に役立つストラップ。取り外し可能。

ファスナー付きメッシュポケット
小銭や鍵など、大切な小物類の収納に便利なファスナー付きのポケット。メッシュ仕様なので入れたものが一目でわかる。

搭乗券サイズのスリット
搭乗券(ボーディングパス)が入るスリットも。パスポートと併せて、出入国の際の貴重品をひとまとめにできる。

01 トラベルオーガナイザー

申込番号 **YQ053-212**

サイズ(約):22×13.5×厚さ1.5cm／重量(約):80g／素材:ポリエステル(付属＝合成皮革)／仕様:ファスナー開閉、外＝オープンポケット×1(クリーナークロス付)、内＝カード入・オープンポケット×各3、メッシュファスナーポケット・メッシュオープンポケット・ファスナーポケット・ペン差し×各1／付属品＝ストラップ(着脱可)／中国製

2重ポケットで入れ分け
⬅内部の右ポケットは実は２重構造。パスポートや紙幣などを、分けて入れることが可能だ。

スマホがすっぽり入る背面スリット
⬅背面のスリットにはクリーナークロスが隠されており、出し入れするだけで画面がキレイに。

※本ページ掲載商品に小物は含まれません。

MEN'S BRAND

Marelli
ITALY

［マレリー］

1906年、イタリアのガララーテに創立されたマレリー社は、マレリー家が長年培って来た優れた芸術性と確かな職人気質、その両方を100年以上にわたって受け継いでいます。

01 二つ折財布

申込番号 YQ054-413 ブラック／ブルー
YQ054-420 ダークブラウン／オレンジ

サイズ（約）：11×9.7×厚さ2.5cm／素材：牛革／仕様：札入×2、小銭入×1、カード入×3、オープンポケット×3／中国製

ブラック／ブルー

ダークブラウン／オレンジ

 ※本ページの掲載商品に小物は含まれません。

MEN'S BRAND

Enrico Mattia

Made in Italy

［エンリコ マッティア］

創業90年を超える老舗ベルトメーカーのディ フェラーリオ社はイタリア北部コモにあります。1991年に新ブランド「エンリコ マッティア」を立ち上げ、カジュアルラインをラインナップしました。上質の素材に熟練職人のていねいな仕上げを施し、あくまでMade in Italyにこだわった製品を提供しています。

SPECIAL ONLY ITEM

01 ベルト

申込番号 YQ055-614

サイズ(約):幅2.9×全長112cm(ウエスト95cmまで対応)／素材:牛床革(裏面=リサイクルレザー)／仕様:ピン式／イタリア製

SPECIAL ONLY ITEM

ブラック

ブラウン

02 ベルト

申込番号 YQ055-621 ブラウン
YQ055-238 ブラック

サイズ(約):幅2.9×全長112cm(ウエスト95cmまで対応)／素材:牛床革(裏面=リサイクルレザー)／仕様:ピン式／イタリア製

※本ページの掲載商品に小物は含まれません。

MEN'S BRAND

David Hicks

［デービッドヒックス］

「デザインに満ちた生活」を掲げ、イギリスの伝統と現代のライフスタイルとの、融合をコンセプトに、さまざまなデザイン、アイテムを生み出してきた〈デービッドヒックス〉。そのファッション性は今も色あせることはありません。

01 メンズベルト

商品番号 YQ056-415

サイズ（約）：幅3.5×全長133cm（ウエスト110cmまで対応）／素材：牛革（裏面＝合成皮革）／仕様：スライドバックル式／中国製

02 ショルダーバッグ

商品番号 YQ056-422

サイズ（約）：26.5×22.5×マチ7cm／重量（約）：450g／素材：ポリエステル（付属＝合成皮革）／仕様：ファスナー開閉、外＝ファスナーポケット・テープポケット×各1、内＝テープポケット×1／中国製

 ※本ページの掲載商品に小物は含まれません。

ブラック　ネイビー

03 トートバッグ

型番 YQ057-616 ブラック
YQ057-823 ネイビー

サイズ(約):36×30(最大幅34)×マチ10cm／重量(約):580g／素材:ポリエステル(付属＝合成皮革)／仕様:オープン開閉、外＝ファスナーポケット・オープンポケット×各1、内＝オープンポケット×2、ファスナーポケット×1／カンボジア・中国製

※本ページの掲載商品に小物は含まれません。

MEN'S BRAND

moz™ sweden

［モズ］

スウェーデン発の「ヘラジカ」をロゴにした〈モズ〉。その愛らしいキャラクターのロゴがデザインされた商品は世界中で愛されています。

01 ショルダーバッグ

申込番号 YQ058-217

サイズ（約）：25×38×マチ9cm／重量（約）：185g／素材：ポリエステル／仕様：ファスナー開閉、外＝テープポケット×1、内＝オープンポケット×1／中国製

02 ボストンバッグ

申込番号 YQ058-224

サイズ（約）：16×33×マチ18cm／重量（約）：245g／素材：綿、ポリエステル／仕様：ファスナー開閉、外＝ファスナーポケット×1、内＝オープンポケット×1／ショルダーストラップ（取外し可）／中国製

 ※本ページの掲載商品に小物は含まれません。

MEN'S BRAND

KAZUTAKA KATOH

［カズタカカトウブランド］

加藤和孝氏の考えるファッションは、ドラマチックな最先端を行く奇をてらったようなものではありません。服そのものではなく、着ている本人を格好良く見せるカタチを追い求めています。ディテールとサイズ感にこだわり、トレンドと伝統を絶妙なバランスで融合させたブランドです。

01 二つ折財布

YQ059-218

サイズ（約）：11×9.5×厚さ2cm／素材：合成皮革／仕様：札入×2、小銭入×1、オープンポケット×3、カード入×4／中国製

02 ベルト

YQ059-225

サイズ（約）：幅3×全長110cm（ウエスト95cmまで対応）／素材：牛床革（裏面＝合成皮革）／仕様：ピン式／中国製

※本ページの掲載商品に小物は含まれません。

MEN'S BRAND

EDWIN®

［エドウイン］

デニム素材を中心とした、日本のファッションブランド〈EDWIN〉。スタンダードでありながらも、ファッショナブルなアイテムは様々な年齢・性別の方々に支持されています。

01 ベルト

型番 YQ060-619 ブラック
YQ060-626 ダークブラウン

サイズ（約）：幅3.5×全長110cm（ウェスト100cmまで対応）／素材：牛革／仕様：ピン式／中国製

 ※本ページの掲載商品に小物は含まれません。

MEN'S BRAND

Lynx®

[リンクス]

ゴルフの持つメンタルでヘルシーでそして、そのソシアル性を核にスポーツマインドのライフスタイルをトータルに展開するブランド。ゴルフライフやスポーツライフにとどまらず、良質・適価のモノ作りをコンセプトに、世界中の人に愛されています。

01 ベルト

申込番号 YQ061-211

サイズ(約):幅3×全長110cm(ウエスト95cmまで対応)／素材:牛革(裏面=牛床革)／仕様:ピン式／中国製

02 ベルト

申込番号 YQ061-028 ブラック
YQ061-035 ブラウン

サイズ(約):幅3×全長110cm(ウエスト95cmまで対応)／素材:牛革(裏面=合成皮革)／仕様:ピン式／日本製

※本ページの掲載商品に小物は含まれません。

MEN'S BRAND

[ディッキーズ]

1922年創業。アメリカ合衆国で生まれたワークカジュアルブランド。世界約100ヶ国で展開されています。全米各地の工場や米軍などに採用されるなど実用性を重視してきた歴史があり、ファッションアイテムとして愛用される現在でも生地の丈夫さやディテールには定評があります。

ブラック　ネイビー

01 ボディバッグ

申込番号 YQ062-612 ブラック
YQ062-629 ネイビー

サイズ(約):33×16×マチ7cm／重量(約):250g／素材:ポリエステル／仕様:ファスナー開閉、外=ファスナーポケット×1、オープンポケット×2、内=ファスナーポケット×1／ベトナム製

 ※本ページの掲載商品に小物は含まれません。

MEN'S BRAND

U.P renoma
UNIFORME PRESTIGE

［U.P レノマ］

60年代パリで誕生し、70年代日本でのデビューとともにファッション界の話題をさらったレノマパリスのディフュージョンライン〈U.P レノマ〉。高感度でバランス感覚のあるアイテムを揃えています。

ブラック
チョコ

01 ベルト

申込番号 YQ063-213 ブラック
YQ063-220 チョコ

サイズ（約）：幅3×全長125cm（ウエスト110cmまで対応）／素材：牛革（裏面＝合成皮革）／仕様：スライドバックル式／日本製

02 二つ折財布

申込番号 YQ063-237

サイズ（約）：11×9.5×厚さ3.5cm／素材：牛革／仕様：カード入×4、札入×2、オープンポケット×3、小銭入×1／中国製

※本ページの掲載商品に小物は含まれません。

Men's bag

ビジネスシーンにふさわしい、
おすすめバッグ。

01

02

01 ブリーフバッグ

申込番号 YQ064-214

サイズ(約):28×39×マチ8cm／重量(約):520g／素材:ポリエステル(付属＝合成皮革)／仕様:ファスナー開閉、外＝ファスナーポケット×1(中にオープンポケット・ペン差し×各2)、内＝ファスナーポケット・テープポケット・メッシュオープンポケット×各1／付属品:ポーチ／中国製

02 ビジネスバッグ

申込番号 YQ064-221 グレー
YQ064-438 ネイビー

サイズ(約):29×40×マチ11cm／重量(約):280g／素材:ポリエステル(付属＝合成皮革)／仕様:ファスナー開閉、内＝オープンポケット×2／中国製

 ※本ページの掲載商品に小物は含まれません。

03

ブラック

グレー

ブラウン

04

ブラック

ブラウン

05

ブラック

ブラウン

ARNOLD PALMER

03 セカンドバッグ

申込番号 YQ065-215 ブラック
YQ065-622 グレー
YQ065-077 ブラウン

サイズ(約):15×25.5×マチ7cm／重量(約):178g／素材:合成皮革／仕様:ファスナー開閉、外＝ファスナーポケット×1、内＝オープンポケット×2／付属品:ストラップ(着脱可)／中国製

04 ビジネスバッグ

申込番号 YQ065-039 ブラック
YQ065-046 ブラウン

サイズ(約):30×39×マチ9cm ／重量(約):540g／素材:ポリエステル(付属＝合成皮革)／仕様:ファスナー開閉、外＝マグネットポケット×1(中にオープンポケット×1)、内＝オープンポケット×2／中国製

05 トートバッグ

申込番号 YQ065-053 ブラック
YQ065-060 ブラウン

サイズ(約):30×40×マチ9cm／重量(約):400g／素材:合成皮革／仕様:ファスナー開閉、外＝オープンポケット×1、内＝ファスナーポケット×1・オープンポケット×2／中国製

※本ページの掲載商品に小物は含まれません。

Wallet

さりげないセンスの良さで、
差をつける。

01 名刺入れ

申込番号 YQ066-016

サイズ(約):7×10.5×厚さ1cm／素材:牛革(裏面＝合成皮革)／仕様:名刺入×1、カード入×2、オープンポケット×2／日本製

01

03 二つ折財布

申込番号 YQ066-030

サイズ(約):9.4×11×厚さ2cm／素材:牛革／仕様:札入×2、小銭入×1、カード入×3、オープンポケット×2／日本製

03

02 KANGOL SPORT

02 二つ折財布

申込番号 YQ066-023

サイズ(約):9.5×11×厚さ2.3cm／素材:牛革／仕様:札入×2、小銭入×1、カード入×4、オープンポケット×2／中国製

04 COTE D'AZUR H·L HENRI-LUC CHAPUIS

04 二つ折財布

申込番号 YQ066-247

サイズ(約):10×11×厚さ3.2cm／素材:牛床革／仕様:札入×2、カード入×4、小銭入×1、オープンポケット×4／中国製

 ※本ページの掲載商品に小物は含まれません。

05

05 長財布

申込番号 YQ067-017

サイズ(約):10×19×厚さ1.8cm／素材:牛革(裏面＝合成皮革)／仕様:ファスナー開閉、札入×2、小銭入×1、カード入×8、オープンポケット×2／日本製

06

06 長財布

申込番号 YQ067-024 ブラック
YQ067-031 ワイン

ワイン

サイズ(約):7.8×17.8×厚さ1cm／素材:牛革(裏面＝合成皮革)／仕様:札入×2、小銭入×1、カード入×5、オープンポケット×2／日本製

ブラック

07 束入れ

申込番号 YQ067-248

サイズ(約):9.5×19cm×厚さ2cm／素材:牛床革(内側＝合成皮革)／仕様:札入×1、小銭入×1、カード入×9、オープンポケット×4／中国製

07 Lynx

08

08 長財布

申込番号 YQ067-055

サイズ(約):9.5×20×厚さ2.5cm／素材:牛革(裏面＝合成皮革)／仕様:外＝ファスナーポケット×1、内＝カード入×12、オープンポケット×3、チェーン×1／日本製

Belt

貴方の個性がキラリと輝く、
こだわりのベルト。

01 PRIMO MATTINA

02

03 COTE D'AZUR H·L HENRI-LUC CHAPUIS

04

01 ベルト

申込番号 YQ068-018

サイズ(約):幅3×全長125cm(ウエスト110cmまで対応)/素材:牛床革(裏面=合成皮革)/仕様:スライドバックル式/中国製

02 ベルト

申込番号 YQ068-225

サイズ(約):幅3×全長105cm(ウエスト95cmまで対応)/素材:牛革/仕様:フィット式/日本製

03 ベルト

申込番号 YQ068-232

サイズ(約):幅3.4×全長122cm(ウエスト109cmまで対応)/素材:牛床革(裏面=合成皮革)/仕様:フィット式/中国製

04 ベルト

申込番号 YQ068-249

サイズ(約):幅3×全長125cm(ウエスト対応110cmまで対応)/素材:牛革/仕様:ピン式/中国製

05

06 renoma PARIS

07

ブラック

ブラウン

08 renoma PARIS

05 ベルト

申込番号 YQ069-419

サイズ(約):幅3.5×全長125cm(ウエスト対応110cmまで対応)／素材:牛革／仕様:フィットバックル式／中国製

06 ベルト

申込番号 YQ069-426

サイズ(約):幅3×全長110cm(ウエスト95cmまで対応)／素材:牛床革(裏面=合成皮革)／仕様:フィットバックル式／中国製

07 ベルト

申込番号 YQ069-233 ブラック
YQ069-057 ブラウン

サイズ(約):幅3.5×全長116cm(ウエスト103cmまで対応)／素材:牛床革(表面ポリウレタンコーティング、メッシュ部分=リサイクルレザー)／仕様:ピン式／中国製

08 ベルト

申込番号 YQ069-240

サイズ(約):幅3×全長110cm(ウエスト95cmまで対応)／素材:牛床革(裏面=合成皮革)／仕様:ピン式／中国製

Necktie & Men's Goods

本物のおしゃれが香り立つ
メンズアイテム。

HIROKO KOSHINO HOMME

1994年より、ヒロココシノが展開するメンズライン。「日本の男をオシャレにしたい」を
キーワードにこだわりを知る大人の男へ向けたブランドです。

01 ネクタイ

申込番号 YQ070-410 A
YQ070-427 B
YQ070-434 C
YQ070-441 D
YQ070-458 E

サイズ(約):大剣幅8cm／素材:絹100%／中国製
※裁断により柄位置が写真と異なる場合がございます。

A　B　C　D　E

 ※本ページの掲載商品に小物は含まれません。

02 シャツ2枚セット

申込番号 YQ071-012 ①
YQ071-029 ②
YQ071-036 ③
YQ071-043 ④
YQ071-050 ⑤
YQ071-067 ⑥
YQ071-074 ⑦

サイズ(約):①=衿回り39×肩幅46×胸囲104×裄丈78cm、②=衿回り39×肩幅46×胸囲112×裄丈82cm、③=衿回り41×肩幅48×胸囲118×裄丈80cm、④=衿回り41×肩幅48×胸囲118×裄丈84cm、⑤=衿回り43×肩幅50×胸囲124×裄丈82cm、⑥=衿回り43×肩幅50×胸囲124×裄丈84cm、⑦=衿回り45×肩幅51×胸囲128×裄丈84cm/素材:綿60%、ポリエステル40%/形態安定/中国・インドネシア・ベトナム・ミャンマー製
※お届けまでに約2週間いただく場合がございます。予めご了承ください。

02

03 静電気除去服ブラシ

申込番号 YQ071-281

サイズ(約):25×6.7×厚さ5.1cm/素材:本体=天然木、毛部分=天然毛・アクリル繊維、植毛分=ABS樹脂/静電気によって衣類に付着したホコリやゴミをすっきりと取り除きます/日本製(柄=中国製)

03 KENT

度重なる洗濯やクリーニングは洋服を傷める原因。でも着るたびにブラッシングすれば、風合いを損ねることなく保てます。ホコリを落とすだけでなく、服地の繊維を整えることもブラシの大切な役目。静電気除去毛を混ぜた、やわらかな白馬毛のブラシは、静電気によって付着した取りにくい小さなほこりまで除去。花粉シーズンには、室内に花粉が入るのを防いでくれます。

04 メンズコスメセット

申込番号 YQ071-298

内容量(約):グルーミングウォーター(全身化粧水)200ml、グルーミングバーム(全身クリーム)40g、スーツリフレッシャー(衣類用消臭剤)15ml/日本製

04 PROUDMEN.

顔や体だけでなく、ヘアトニックとしても使える、清涼感のあるグルーミングウォーターと、スプレーするだけでタバコや汗の気になるニオイを消し去るスーツリフレッシャー、そしてほのかな香りが持続するグルーミングバームのセット。透明感のある“地中海シトラス”から、心落ち着く“マリン・フローラル”、そして奥深い“ウッディ・ムスク”と時間とともに香りの変化を楽しめます。女子からの好感度もアップしそうな香りです。

05 シューケアセット

申込番号 YQ071-305

セット内容:ビーズワックスファインクリーム 50ml・アプライブラシ(豚毛)・馬毛ミニブラシ・豚毛ミニブラシ・ユニバーサルレザーローション50ml・クロス×各1/フランス製(アプライブラシ・馬毛ミニブラシ・豚毛ミニブラシ=中国製、クロス・缶=日本製)

05 SAPHIR BEAUTÉ DU CUIR

これからシューケアをはじめたい人や、お手入れグッズを見直したいと思っている人におすすめなのが、フランスはアベル社の展開する〈サフィール〉のシューケアセット。深みのある自然な光沢を与えるクリーム、靴磨きの仕上げに欠かせないポリッシュクロスなど、お手入れに必要なアイテムが揃ったセットです。

Men's casual

遊び心を忘れない、
少年のような大人たちへ。

01

02 KANGOL SPORT

グレー

カーキ

01 ショルダーバッグ

申込番号 YQ072-013

サイズ(約):21×30×マチ8cm／重量(約):500g／素材:ナイロン／仕様:ファスナー開閉、外=ファスナーポケット×1(中にオープンポケット×2・携帯電話ポケット×1・ペン差し×3)、内=ファスナーポケット・テープポケット×各1／中国製

02 巾着付トートバッグ

申込番号 YQ072-220 カーキ
YQ072-037 グレー

サイズ(約):16×18(最大幅24)×マチ6.5cm／重量(約):70g／素材:ポリエステル／仕様:巾着開閉／中国製

 ※本ページの掲載商品に小物は含まれません。

03

ブラック

ブラウン

04 Guy Laroche

03 ウエストバッグ

申込番号 YQ073-214 ブラック
YQ073-221 ブラウン

サイズ(約):15×26×マチ6cm／素材:ポリエステル(付属＝合成皮革)／仕様:ファスナー開閉、外＝マグネットポケット・ファスナーポケット×各1、内＝オープンポケット×2／中国製

04 トートバッグ

申込番号 YQ073-038

サイズ(約):24×30.5×マチ9cm／重量(約):250g／素材:ポリエステル／仕様:ホック開閉、内＝オープンポケット・携帯電話ポケット×各1／中国製

05 セカンドバッグ

申込番号 YQ073-245

サイズ(約):18×26×マチ7cm／重量(約):400g／素材:合成皮革／仕様:ファスナー開閉、外＝ファスナーポケット×1、内＝オープンポケット・ペン差し・カード入×各2／日本製

06 ショルダーバッグ

申込番号 YQ073-252

サイズ(約):18×25×マチ6cm／重量(約):270g／素材:合成皮革／仕様:マグネット付ファスナー開閉、外＝オープンポケット×1、内＝オープンポケット×2／中国製

05

06 CERVE ITALY

Men's accessory

男が輝き出す
“オフを楽しむ”アクセサリー。

01 ペンダント

申込番号 YQ074-415

サイズ(約):全長55cm(アジャスター5cm含む)、ヘッド4.6×0.9cm／材質:真ちゅう(ロジウムメッキ・いぶし仕上げ)／中国製

02 ペンダント

申込番号 YQ074-022

サイズ(約):全長50cm、ヘッド2×0.6cm／材質:シルバー925／中国製

 ※本ページの掲載商品に小物は含まれません。

個性的なアイテムが
自分らしさを引き立たせる。

03 メンズペンダント

申込番号 YQ075-216

サイズ(約):全長50cm、ヘッド5×3.7cm／材質:ステンレス／中国製

04 ツートップペンダント

申込番号 YQ075-047

サイズ(約):全長45cm、トップ(クロス)2.4×1.9cm、トップ(マリア)2.3×1.7cm／材質:ヘッド＝錫合金(いぶしメッキ)、クリスタルガラス、エポキシ樹脂、チェーン＝合成皮革／日本製

05 ペンダント

申込番号 YQ075-254

サイズ(約):全長55cm(アジャスター5cm含む)、ヘッド2.7×2.7cm／材質:真ちゅう(ロジウムメッキ・いぶし仕上げ)／中国製

06 ペンダント

申込番号 YQ075-261

サイズ(約):全長55cm(アジャスター5cm含む)、ヘッド2.4×1.3cm×2／材質:真ちゅう(ロジウムメッキ・いぶし仕上げ)／中国製

01 vior ITALY

ホワイト

ブルー

02 Q&Q

03 vior ITALY

パープル

ブラック

04 MAISON DE FAMILLE

ブラック

レッド

01 リストウォッチ

申込番号 YQ076-217 ホワイト
YQ076-224 ブルー

サイズ(約):3×2.8×厚さ0.9cm／材質:本体＝亜鉛合金(パラジウムメッキ)、ベルト＝合成皮革／日常生活用防水、電池式／中国製(ムーブメント＝日本製)

02 リストウォッチ

(シチズン時計(株)製)

申込番号 YQ076-631

サイズ(約):2.9×2.4×厚さ0.9mm／材質:本体＝亜鉛合金(パラジウムメッキ)、ベルト＝合成皮革／日常生活用防水、電池式／中国製(ムーブメント＝日本製)

03 リストウォッチ

申込番号 YQ076-055 パープル
YQ076-062 ブラック

サイズ(約):直径1.8×厚さ0.7cm／材質:本体＝亜鉛合金(ブラック＝パラジウムメッキ・パープル＝金色メッキ)、クリスタルガラス、ベルト＝合成皮革／日常生活用防水、電池式／中国製(ムーブメント＝日本製)

04 リストウォッチ

申込番号 YQ076-448 ブラック
YQ076-279 レッド

サイズ(約):直径2.5×厚さ0.9cm／材質:本体＝亜鉛合金(パラジウムメッキ)、ベルト＝合成皮革／日常生活用防水、電池式／中国製(ムーブメント＝日本製)

 ※本ページの掲載商品に小物は含まれません。

Ladies watch

ファッションや
気分にあわせて選ぶ喜び。

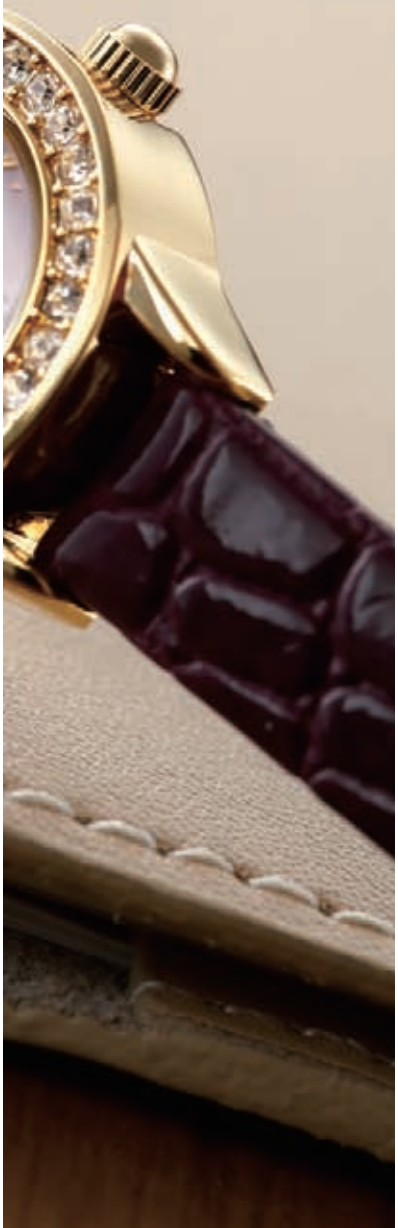

05 Volcas

06

07

08

05 リストウォッチ（シチズン時計（株）製）

申込番号 YQ077-218

サイズ（約）：直径2.5cm×厚さ0.9cm、腕回り18.5cm（調整可）／材質：本体＝亜鉛合金（パラジウムメッキ）、ベルト＝ステンレス／日常生活用防水、電池式／中国製（ムーブメント＝日本製）

06 ブレスレットウォッチ

申込番号 YQ077-425

サイズ（約）：直径2.2×厚さ0.7cm、腕回り18cm（調整可）／材質：亜鉛合金（パラジウムメッキ）／日常生活用防水、電池式／中国製（ムーブメント＝日本製）

07 リストウォッチ

申込番号 YQ077-432

サイズ（約）：直径2.2×厚さ0.6cm、腕回り18cm（調整可）／材質：本体・ベルト＝亜鉛合金（パラジウムメッキ）／日常生活用防水、電池式／中国製（ムーブメント＝日本製）

08 リストウォッチ

申込番号 YQ077-249

サイズ（約）：直径2.7×厚さ0.8cm、腕回り18.5cm（調整可）／材質：本体＝亜鉛合金（パラジウムメッキ）、ベルト＝ステンレス／日常生活用防水、電池式／中国製（ムーブメント＝日本製）

Men's watch

時計という小さな宇宙を身につける贅沢。

01

02

03 quattro

04

05

06

01 リストウォッチ

申込番号 **YQ078-419**

サイズ(約):直径3.8×厚さ1.1ｃｍ／材質:亜鉛合金(PNP)、ベルト＝合成皮革／日常生活用防水、ストップウォッチ、アラーム、電池式／中国製(ムーブメント＝日本製)

02 リストウォッチ

(シチズン時計(株)製)

申込番号 **YQ078-226**

サイズ(約):直径3.3×厚さ0.9cm／素材:本体＝亜鉛合金(パラジウムメッキ)、ベルト＝合成皮革／日常生活用防水、電池式／中国製(ムーブメント＝日本製)

03 リストウォッチ

申込番号 **YQ078-433**

サイズ(約):5.4×5×厚さ1.5ｃｍ／材質:本体=ABS樹脂、ベルト=ウレタン／日常生活用防水、アラーム/チャイム機能、ストップウォッチ、電池式／中国製

04 リストウォッチ

申込番号 **YQ078-240**

サイズ(約):直径4.2×厚さ1.2cm／材質:本体＝亜鉛合金(PNPメッキ)、ベルト＝合成皮革／日常生活用防水、電池式／中国製(ムーブメント＝日本製)

05 リストウォッチ

申込番号 **YQ078-657**

サイズ(約):直径3.9×厚さ0.9ｃｍ／材質:亜鉛合金(パラジウムメッキ)、ベルト＝合成皮革／日常生活用防水、電池式／中国製(ムーブメント＝日本製)

06 リストウォッチ

申込番号 **YQ078-264**

サイズ(約):直径4.1×厚さ1cm／材質:本体＝亜鉛合金(IPSメッキ)、ベルト＝合成皮革／日常生活用防水、電池式／中国製(ムーブメント＝日本製)

 ※本ページの掲載商品に小物は含まれません。

07 quattro

08

09

10 quattro

11

12

07 リストウォッチ

申込番号 **YQ079-010**

サイズ(約):直径3.7×厚さ1cm・腕回り20cm(調整可)／材質:本体＝亜鉛合金(パラジウムメッキ)、ベルト＝ステンレス／日常生活用防水、電池式／中国製(ムーブメント＝日本製)

08 リストウォッチ

申込番号 **YQ079-227**

サイズ(約):直径4.5×厚さ1cm／材質:本体＝ABS樹脂、ベルト＝ウレタン樹脂／日常生活用防水、電池式／中国製(ムーブメント＝日本製)

09 リストウォッチ

(シチズン時計(株)製)

申込番号 **YQ079-234**

サイズ(約):直径4×厚さ0.9cm、腕回り20.5cm(調整可)／材質:本体＝亜鉛合金(パラジウムメッキ)、ベルト＝ステンレス／日常生活用防水、電池式／中国製(ムーブメント＝日本製)

10 リストウォッチ

申込番号 **YQ079-041**

サイズ(約):4×3×厚さ0.9cm・腕回り20cm(調整可)／材質:本体＝亜鉛合金(パラジウムメッキ)、ベルト＝ステンレス／日常生活用防水、電池式／中国製(ムーブメント＝日本製)

11 リストウォッチ

申込番号 **YQ079-258**

サイズ(約):直径3.6×厚さ0.8cm、腕周り20cm(調整可)／素材:本体＝亜鉛合金(パラジウムメッキ、ゴールドメッキ)、ベルト＝ステンレス／日常生活用防水、電池式／中国製(ムーブメント＝日本製)

12 リストウォッチ

申込番号 **YQ079-265**

サイズ(約):直径3.5×厚さ0.8cm・腕回り18cm(調整可)／材質:真ちゅう(パラジウムメッキ)／10気圧防水、電池式／中国製(ムーブメント＝日本製)

SOHO

機能にデザインを＋（プラス）。
笑顔になる文房具。

01

DAKS LONDON

01 ボールペン&シャープペンセット

申込番号 **YQ080-011**

ボールペン＝サイズ（約）：直径1×全長13cm／材質：ステンレス（塗装仕上）／インク色＝ブラック、ノック式／日本製
シャープペン＝サイズ（約）：直径1×全長13cm／材質：ステンレス（塗装仕上）／ノック式／日本製

02

ピンク

ブラック

DAKS LONDON

02 ボールペン&シャープペンセット

申込番号 **YQ080-028** ピンク
YQ080-035 ブラック

ボールペン＝サイズ（約）：直径1×全長13cm／材質：ステンレス（塗装仕上）／インク色＝ブラック、ノック式／日本製
シャープペン＝サイズ（約）：直径1×全長13cm／材質：ステンレス（塗装仕上）／ノック式／日本製

 ※本ページの掲載商品に小物は含まれません。

03 SAILOR

04 PLATINUM

富士に桜　日の出鶴

05

ピンク　シルバー

12mm丸和印鑑

■書体は3種類から選べます。

てん書体　印相体　古印体

(姓のみまたは名前のみ・4文字まで)

使いやすさにこだわった手になじむ品々。

06

03 万年筆・3機能ペンセット

申込番号 YQ081-413

万年筆＝サイズ(約):直径1.4×全長13.4cm／材質:AS樹脂、ペン先＝ステンレス／カートリッジインク・コンバーター(別売)両用式／付属品:カートリッジインク(ブルー)×2／日本製
3機能ペン＝サイズ(約):直径1.4×全長14.2cm／材質:アルミニウム／ボールペン(黒・赤)、シャープペンの3機能ペン、ツイスト式(シャープペン＝ノック式)／日本製

04 近代蒔絵毛筆ペン

申込番号 YQ081-220 富士に桜
YQ081-237 日の出鶴

サイズ(約):直径1.1×全長13cm／材質:アルミニウム(近代蒔絵仕上げ)／カートリッジ式、キャップ式、インク色＝黒／日本製

05 和柄印鑑

申込番号 YQ081-244 ピンク
YQ081-251 シルバー

サイズ(約):印鑑＝直径1.2×全長6cm、ケース＝幅3×奥行2×高8.5cm／材質:印鑑＝柘植、ケース＝ABS樹脂／日本製
※商品到着後、同封の封筒に印鑑を入れ投函してください。到着後、約10日で彫刻された印鑑をお送りします。

06 印鑑ケース

申込番号 YQ081-268

サイズ(約):幅9×奥行16.5×高さ4.5cm／材質:天然木、フェノール樹脂／付属品:朱肉／中国製(朱肉＝日本製)

SOHO

毎日使うものだから、
機能＆デザインでセレクト。

01

SHOWA GLOBES

01 地球儀

申込番号 YQ082-014

サイズ（約）：球径21×高さ30cm／材質：ポリスチレン、ABS樹脂／地勢図（陸地の高さ別の色分け）、縮尺＝6,000万分の1／付属品：日本地図／日本製

※世界情勢の変化に伴い、最新の国名と異なる場合があります。予め、ご了承ください。

02

CASIO

02 電子辞書

申込番号 YQ082-221

サイズ（約）：幅12×奥行8×厚さ1cm／重量（約）：90g／材質：ABS樹脂、アルミニウム／漢字辞典見出し語約30,000語・漢字約50,000語・四字熟語約750句収録、50音配列キー採用、10桁電卓機能、四則定数計算、計算状態表示、オートパワーオフ機能、リチウム電池2個使用（付属）／中国製

 ※本ページの掲載商品に小物は含まれません。

03 デジタル日めくり電波時計

申込番号 YQ083-215

サイズ（約）：幅16.5×奥行3×高さ23.5cm／重量（約）：440g／材質：ABS樹脂／単3乾電池3個使用（テスト用付属）、両極対応電波時計、日めくりカレンダー、2画面表示、アラーム（スヌーズ機能あり）、温度・湿度表示、六曜表示、置掛両用／中国製

04 電波目覚まし時計

申込番号 YQ083-822

サイズ（約）：幅8×奥行7×高さ9.5cm／材質：ABS樹脂／アラーム音切替（BiBi音/電子ベル音）、大音量アラーム、音量切替（大/小）、スヌーズ、ライト、単3乾電池2個使用（別売）／中国製

05 デスクスタンド

申込番号 YQ083-039

サイズ（約）：幅31×奥行12.5×高さ35cm／材質：ABS樹脂／AC100V－13W、電源コード1.8m、インバーター式／付属品：13Wコンパクト蛍光ランプ／中国製

ランタン時

03 ADESSO

04 MAG

05

SOHO

INTERIOR

［インテリア］

居心地のよい部屋に、お気に入りのインテリア雑貨。
気分や季節でお部屋をコーディネイトしたり…
自分らしい暮らし方を、たくさんお楽しみください。

しっかり即戦力！

あると便利なインテリア雑貨

まるでずっとそこにあったかのように、
日々の暮らしにさりげなく便利と快適をプラス。
届いたその日から即戦力になってくれるインテリア雑貨。

※本ページの掲載商品に小物は含まれません。

1 はっきり見やすい定番デザインのウォールクロック

コチコチ音のしない連続秒針の掛時計。お部屋のインテリアにも合わせやすいシンプルなデザインです。

01 電波ウォールクロック

申込番号 YQ087-619

サイズ(約):直径25×奥行4cm／重量(約):570g／材質:耐衝撃性ポリスチレン、ガラス／単3乾電池1個使用(別売)、電波式、連続秒針、電波OFF機能、電池交換お知らせ機能、ユニバーサルデザインフォント／付属品:壁掛ねじ／中国製

2 実力の収納力王道ハンガーラック

大量の洋服もすっきりシンプルに収納。低めにセットすれば押し入れ収納としても利用可能、キャスター付きで移動もかんたんです。

02 ダブルハンガーラック

申込番号 YQ087-426

サイズ(約):幅79〜120×奥行42.5×高さ92〜160cm／材質:スチール／台湾製〈組立式〉

3 頑丈なスチール製のマガジンラック

クールなデザインが似合うスチール製。便利なワゴンタイプなのでキッチンやオーディオルームなどでもフリーラックとして使えます。

03 マガジンスタンド

申込番号 YQ087-633

サイズ(約):幅38×奥行26.5×高さ76cm／材質:スチール／キャスター付／台湾製〈組立式〉

※本ページの掲載商品に小物は含まれません。

COLLECTION STORAGE

小物収納

おしゃれに見せる収納、しっかり隠す収納。あなたはどちら派!?

01

シックなブラウンカラーのメガネ&リモコンラックです。内部はキズが付きにくいよう起毛加工を施しています。

01 ラックセット

申込番号 YQ088-210

サイズ(約):ラックA=(幅11.5×奥行16.5×高さ15cm)、ラックB=(幅14.5×奥行10×高さ10cm)/材質:ポリウレタン/中国製

02

使い勝手のよいミニラックの2個セットです。

02 オープンラック

申込番号 YQ088-227

サイズ(約):幅16.5×奥行15×高さ32cm/重量(約):1.1kg/材質:繊維板(無塗装)/耐荷重(約):全体3kg、天板1kg、1段につき1kg/縦置・横置兼用/日本製〈組立式〉

 ※本ページの掲載商品に小物は含まれません。

03

衣類や靴をホコリや
紫外線から守ります。
目隠し機能 で見た目がスッキリ！

03 カバー付シューズラック

申込番号 YQ089-442

サイズ（約）：幅60×奥行30×高さ105cm／重量（約）：1.8kg／材質：本体（パイプ）＝スチール（粉体塗装）、カバー（不織布）＝ポリプロピレン／耐荷重（約）：全体9kg、一段につき1.5kg／中国製〈組立式〉

04 SPECIAL ONLY ITEM

A4版を収納可能な木目も美しいラック。

04 2段収納ラック

申込番号 YQ089-228

サイズ（約）：幅34×奥行25×高さ15cm／材質：天然木化粧繊維板／中国製

05

場所を取らないコンパクトサイズ。

05 トイレラック

申込番号 YQ089-235

サイズ（約）：幅13.5×奥行14.5×高さ61cm／材質：MDF／日本製〈組立式〉

COLLECTION STORAGE

コレクション収納

大切な宝物にも、お部屋の中の指定席をつくってあげたい。

01

落ち着いたデザインのウォッチケース。男女を問わず大切な腕時計を収納できます。

01 ウォッチケース

申込番号 YQ090-212

サイズ(約):幅28×奥行き9.5×高さ7cm／重量(約):390g／材質:ポリ塩化ビニル／時計6本収納可／中国製

 ※本ページの掲載商品に小物は含まれません。

02

CDの整理整頓に役立ちます。

02 コンビラック3段

申込番号 YQ091-214

サイズ（約）：幅45×奥行15×高さ46cm／材質：繊維板／耐荷重（約）：全体7kg、1段につき1kg／日本製〈組立式〉

03

場所を取らない
コンパクトサイズ。

03 縦横自在フリーラック

申込番号 YQ091-421

サイズ（約）：幅25×奥行29×高さ109cm／材質：プリント紙化粧繊維板／耐荷重（約）：縦置き時＝天板15kg、1段につき15kg、横置き時＝天板40kg／インドネシア製〈組立式〉

04

デスク周りの小物収納に便利
なオーバーナイター。

04 オーバーナイター

申込番号 YQ091-238

サイズ（約）：幅25×奥行17×高さ5.5cm／材質：合成皮革（ポリウレタン）、ポリエステルベルベット／中国製

STORAGE RACK

収納ラック

お行儀よく、きちんと整頓。
すっきりきれいな収納テクニック。

01

シンプルなフォルムのメタルシェルフです。

01 メタルシェルフ

申込番号 YQ092-215

サイズ（約）：幅36×奥行31×高さ85cm／材質：スチール（クロムメッキ仕上）／台湾製〈組立式〉

 ※本ページの掲載商品に小物は含まれません。

キャスター付で移動や掃除に
便利なワゴンタイプです。

02 スチールワゴンラック

申込番号 YQ093-223

サイズ（約）：幅40×奥行25×高さ84cm／材質：スチール（エポキシ樹脂塗装）、ポリプロピレン／キャスター付／中国製〈組立式〉

02

03 SPECIAL ONLY ITEM

玄関を彩るエキゾチックなデザインの傘立て。

03 傘立て

申込番号 YQ093-430

サイズ（約）：直径23×高さ49cm／材質：陶器／ベトナム製

04 SPECIAL ONLY ITEM

スッキリデザインの4足収納。

04 4段スリッパラック

申込番号 YQ093-247

サイズ（約）：幅27.5×奥行23×高さ64cm／材質：天然木（ラッカー塗装）／中国製〈組立式〉

STORAGE BOX

収納ボックス

収納がとことん楽しめる、選べるデザインの人気ボックス。

01

扉付のインテリアラック。収納するものに合わせて棚板の高さを調整できます。

01 ナチュラルラック

申込番号 YQ094-217

サイズ(約):幅17.5×奥行15.5×高さ60cm／材質:MDF／耐荷重(約):全体4kg、天板1kg、1段につき1kg／日本製〈組立式〉

 ※本ページの掲載商品に小物は含まれません。

02

使い勝手のよいオープンタイプのテレビラックです。

02 テレビラック

申込番号 YQ095-449

サイズ(約):幅89×奥行29.5×高さ42cm／材質:プリント紙化粧パーティクルボード／耐荷重(約):30kg／タイ・マレーシア製〈組立式〉

縦でも横でもお使いいただけるフリーボックス。棚板固定式のため、重量のある本なども収納いただけます。

03 フリーボックス

申込番号 YQ095-218

サイズ(約):幅59×奥行29.5×高さ89cm／材質:プリント紙化粧合板／タイ・マレーシア製
〈組立式〉

03

04

本とDVDの収納に適した収納ラックです。

04 コミックラック

申込番号 YQ095-425

サイズ(約):幅60×奥行16.5×高さ89cm／材質:プリント紙化粧繊維板／耐荷重(約):1段につき8kg／タイ製〈組立式〉

05

色んな場所で使えるマルチボード。キャスター付だから移動もラク!

05 キャスター付マルチボード

申込番号 YQ095-232

サイズ(約):幅60×奥行39.5×高さ28.5cm／材質:ポリエチレン・ポリプロピレン・プリント紙化粧パーティクルボード／耐荷重(約):天板10kg、1段につき10kg／キャスター付／マレーシア製〈組立式〉

Hanger rack

あなたのお部屋にぴったりな、
洋服＆小物の休憩場所がここにあります。

01

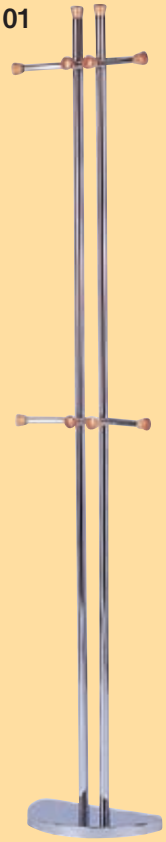

SPECIAL ONLY ITEM

ほこりの付着を
予防できる不織布の
カバーがついています。

02

01 ポールハンガー

申込番号 YQ096-219

サイズ（約）：幅34×奥行17.5×高さ182.5cm／材質：スチール（クロムメッキ仕上）／台湾製
〈組立式〉

02 カバー付きハンガー

申込番号 YQ096-226

サイズ（約）：幅88×奥行45×高さ154cm／材質：スチール（粉体塗装）、ポリプロピレン、不織布／耐荷重（約）：全体10kg／中国製
〈組立式〉

 ※本ページの掲載商品に小物は含まれません。

03

04

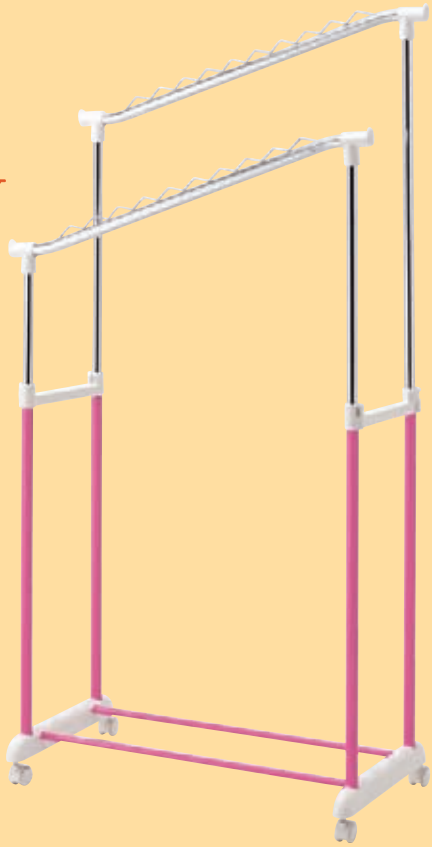

木をイメージした
ポールのハンガー。
ストールや帽子なども
かけることができます。

05

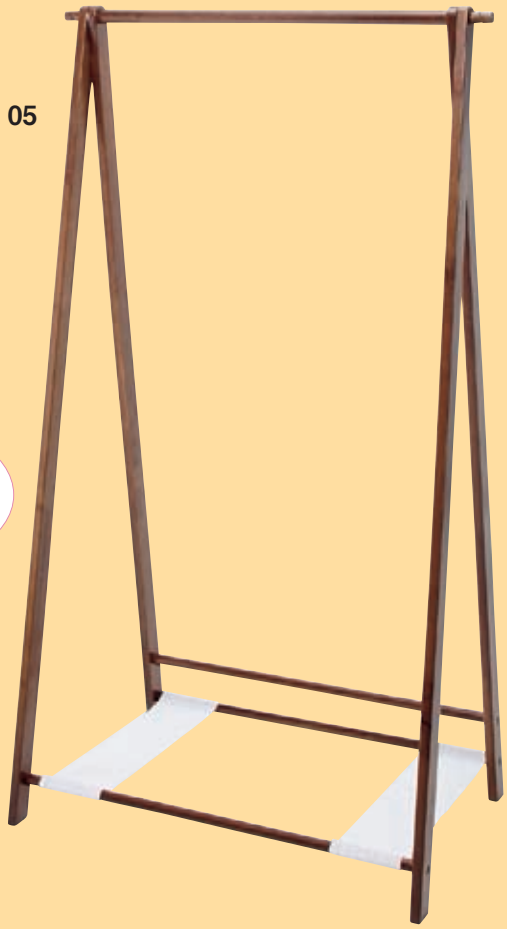

ナチュラルな
イメージに
ピッタリな、木製の
ハンガーです。

03 ポールハンガー

申込番号 YQ097-210

サイズ（約）：幅40×奥行40×高さ180cm／材質：MDF・天然木／ベトナム製〈組立式〉

04 ダブルハンガー

申込番号 YQ097-227

サイズ（約）：幅81×奥行42×高さ110〜160cm／材質：スチール（クロムメッキ）／台湾製〈組立式〉

05 ウッドハンガー

申込番号 YQ097-434

サイズ（約）：使用時＝幅85.5×奥行53.5×高さ150cm、折りたたみ時＝幅85.5×奥行8×高さ152.5cm／材質：天然木／耐荷重（約）：15kg／インドネシア製〈組立式〉〈折りたたみ式〉

Mirror

身だしなみを整えたら、
素敵な1日のはじまりです。

01

引き出しが
ついているので
小物も収納できます。

02

シンプルで使いやすい
木製ミラーです。

01 卓上ミラー

申込番号 YQ098-211

サイズ（約）：幅26.5×奥行15×高さ33.5cm／材質：天然木／引出し付／中国製〈組立式〉

02 ウォールミラー

申込番号 YQ098-228

サイズ（約）：幅30×高さ60×厚さ1.7cm／重量（約）：1.5kg／材質：フレーム＝天然木／中国製

 ※本ページの掲載商品に小物は含まれません。

Clock

壁際でさりげなく、
毎日、私を応援してくれるインテリア。

01 MAG

02 RHYTHM

03 CASIO

04 RHYTHM

01 電波掛時計

申込番号 YQ099-629

サイズ(約):直径31×奥行4.5cm／重量(約):560g／材質:ABS樹脂、ガラス／夜間秒針停止、単3乾電池1個使用(別売)／付属品:木ねじ／中国製

02 連続秒針電波掛時計

申込番号 YQ099-836

サイズ(約):直径25×奥行4cm／重量(約):570g／材質:HIPS樹脂、ガラス／連続秒針、電波OFF機能、電池交換お知らせ機能、ユニバーサルデザインフォント使用、単3乾電池1個使用(別売)／付属品:壁掛ねじ／中国製

03 電波置時計

申込番号 YQ099-443

サイズ(約):幅11.5×奥行7×高さ8.5cm／重量(約):225g／材質:ABS樹脂／単3乾電池2個使用(テスト用付属)、電波受信機能、温・湿度計測機能、生活環境お知らせ機能、電子音アラーム、スヌーズアラーム、月・日曜日表示、LEDライト(残照機能付)／中国製

04 デジタル電波アラームクロック

申込番号 YQ099-612

サイズ(約):幅13.5×奥行4.5×高さ9.5cm／重量(約):200g／材質:ABS樹脂／電波時計、電子音アラーム、スヌーズ機能、残照機能ライト、温度・湿度表示、カレンダー表示、単3乾電池2個使用(テスト用付属)／中国製

点灯時

※本ページの掲載商品に小物は含まれません。

Interior table

シンプルから可愛いまで、
選べるテーブルでお部屋にアクセントを。

01

02 SPECIAL ONLY ITEM

部屋が広く見える
ガラス天板が特徴です。

01 ローテーブル

申込番号 YQ100-237

サイズ（約）：幅60×奥行60×高さ31.5cm／材質：天板＝プリント紙化粧パーティクルボード、天板側面＝塩化ビニル樹脂、脚部＝スチール（エポキシ樹脂塗装）／耐荷重（約）：全体20kg／台湾製
〈折りたたみ式〉

02 棚付ガラステーブル

申込番号 YQ100-013 ホワイト
YQ100-020 シルバー

サイズ（約）：幅73×奥行43×高さ38.5cm／材質：天板＝強化ガラス、脚部＝スチール（ラッカー塗装）／台湾製
〈組立式〉

 ※本ページの掲載商品に小物は含まれません。

03

04

03 フォールディングテーブル

申込番号 YQ101-216

サイズ（約）：幅60×奥行60×高さ31.5cm／材質：天板＝MDF、脚＝スチール（クロムメッキ仕上）／折脚式、鏡面仕上げ天板／台湾製
〈折りたたみ式〉

04 フォールディングテーブル

申込番号 YQ101-423

サイズ（約）：幅60×奥行45×高さ29cm／材質：天板＝プリント紙化粧パーティクルボード（ポリエステル樹脂塗装）、脚部＝スチール（エポキシ樹脂塗装）／台湾製
〈折りたたみ式〉

05 折りたたみテーブル

申込番号 YQ101-430

サイズ（約）：幅70×奥行50×高さ34cm／材質：天板＝MDF、脚部＝スチール（クロムメッキ仕上）／台湾製
〈折りたたみ式〉

06 リビングテーブル

申込番号 YQ101-054

サイズ（約）：幅43×奥行43×高さ38cm／材質：天板＝強化ガラス、脚部＝スチール（粉体塗装）／天板下に収納棚板付／台湾製
〈組立式〉

05 SPECIAL ONLY ITEM

06 SPECIAL ONLY ITEM

リモコンや雑誌の置ける棚付です。

Chair

やさしいすわり心地＆肌触りがほっこり寛ぐ、
プライベートタイムにぴったり。

01

ボリューム感たっぷりの
しっかりとした、
クッション。

ピンク

ブラック

01 座布団クッション

申込番号 **YQ102-217** ピンク
YQ102-224 ブラック

サイズ（約）：幅45×奥行45×高さ15cm／材質：側地＝ポリエステル100％、中材＝粉砕ウレタンフォーム／日本製

 ※本ページの掲載商品に小物は含まれません。

02 クッション2個セット

申込番号 YQ103-818

サイズ(約):(45×45cm)×2／素材:側地＝綿100%・詰めもの＝ポリエステル100%(直詰めタイプ)／日本製

ポップカラーのクッションでお部屋を楽しい空間に演出できます。

02

03 クッション2個セット

申込番号 YQ103-849 ブラック
YQ103-463 グレー
YQ103-656 グリーン

サイズ(約):(45×45cm)×2／材質:側地＝綿100%、詰めもの＝ポリエステル100%(直詰めタイプ)／日本製

素材の特長を生かした肌ざわりのよいクッションの2個セット。和室にも洋室にも合わせやすい和モダンなデザインです。

03

ブラック

グレー

グリーン

ポップなデザインの座椅子。お好みの角度で使用できる5段階リクライニング機能付。

04

ブルー

グリーン

04 リクライニング座椅子

申込番号 YQ103-825 ブルー
YQ103-832 グリーン

サイズ(約):幅35×奥行43〜73×高さ40cm／材質:側地(表地・裏地)＝ポリエステル100%、中材＝ウレタンフォーム・スチール／5段階リクライニング／日本製(側地＝中国製)

Interior mat

お部屋のアクセントになる、
おすすめのマット・コレクション。

01 ハンドカービングマット

申込番号 YQ104-219 ピンク
YQ104-226 グリーン

サイズ(約):75×45cm／材質:アクリル40%、ポリエステル60%／裏面滑りにくい加工／中国製

01

ピンク

グリーン

カービング加工を施した
インテリアマットです。

 ※本ページの掲載商品に小物は含まれません。

02

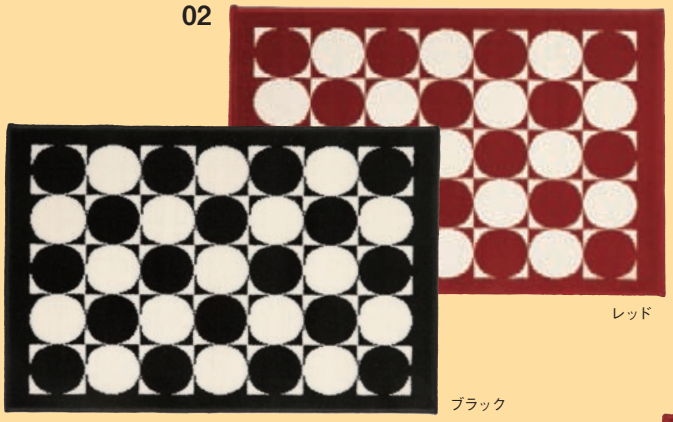

レッド

ブラック

03

ベージュ

レッド

02 ウィルトン織 モノトーンマット

申込番号 YQ105-410 ブラック
YQ105-427 レッド

サイズ(約):60×90cm／材質:ポリプロピレン100%／ウィルトン織／ベルギー製

03 ウィルトン織 モダン柄マット

申込番号 YQ105-434 レッド
YQ105-441 ベージュ

サイズ(約):50×80cm／材質:ポリプロピレン100%／ウィルトン織／ベルギー製

04 ベルギー製 緞通柄ロングマット

申込番号 YQ105-065 レッド
YQ105-072 グリーン

サイズ(約):50×120cm／材質:ポリプロピレン100%／ウィルトン織／ベルギー製

05 ウィルトン織ペルシャ柄マット

申込番号 YQ105-289 レッド
YQ105-296 ベージュ

サイズ(約):60×90cm／材質:ポリプロピレン100%／ウィルトン織／エジプト製

04

レッド

グリーン

05

レッド

ベージュ

〈光触媒造花〉
部屋の空気を綺麗にする特殊な加工が施された造花です。消臭・抗菌・防汚などの効果があり、手間もかからないのでインテリアに適しています。

人気上昇中のフラワーアーティスト、「アントニー デニ」監修の光触媒加工のアレンジメントアートフラワー。空気をきれいにしてくれる、スタイリッシュでおしゃれなインテリアです。

アントニー デニ

パリ市内のブティック、ショーウインドウ、イベントの飾りつけを手がける今注目のフラワーアーティスト。

SPECIAL ONLY ITEM

01 光触媒フラワー（ローズ）

申込番号 YQ106-211

サイズ（約）：花器幅17×花器奥行5×高さ23cm（アートフラワー含む）／材質：アートフラワー＝ポリエステル、花器＝陶器／日本製（パーツ・花器＝中国製）

SPECIAL ONLY ITEM

02 光触媒フラワー（ポピー）

申込番号 YQ106-228

サイズ（約）：花器幅15×花器奥行15×高さ35cm（アートフラワー含む）／材質：アートフラワー＝ポリエステル、花器＝ポリプロピレン／日本製（パーツ＝中国製）

SPECIAL ONLY ITEM

03 光触媒フラワー（デンファレ）

申込番号 YQ106-235

サイズ（約）：花器幅12×花器奥行12×高さ40cm（アートフラワー含む）／材質：アートフラワー＝ポリエステル、花器＝ポリプロピレン／日本製（パーツ＝中国製）

SPECIAL ONLY ITEM

04 光触媒フラワー（コチョウラン）

申込番号 YQ106-242

サイズ（約）：花器幅7×花器奥行7×高さ45cm（アートフラワー含む）／材質：アートフラワー＝ポリエステル、花器＝陶器／日本製（パーツ・花器＝中国製）

※本ページの掲載商品は光触媒加工のアレンジメントアートフラワー（造花）です。ホコリ等を乾いた布でふくだけのお手入れで美しさそのままです。
※メーカーの生産事情により花材、および花器の仕様が変更になる場合がございます。

01 ユッカ

申込番号 YQ107-412

サイズ(約):花器直径23×高さ(植物含む)50cm／付属品:バスケット・植物お手入れ説明書／日本製(バスケット＝中国製)

02 苔アート スターライト

申込番号 YQ107-229

サイズ(約):花器直径11×高さ(植物含む)23cm／付属品:陶器製鉢・植物お手入れ説明書／日本製(鉢＝中国製)

03 サンセベリア

申込番号 YQ107-236

サイズ(約):花器直径18×高さ(植物含む)40cm／付属品:バスケット・植物お手入れ説明書／日本製(バスケット＝中国製)

04 苔アート 多幸の木

申込番号 YQ107-243

サイズ(約):花器直径11×高さ(植物含む)20cm／付属品:陶器製鉢・植物お手入れ説明書／日本製(鉢＝中国製)

01

02

03

04

お部屋と
心をうるおす
グリーンの効果。

※沖縄県及び一部の離島にはお届けできませんので予めご了承ください。北海道地区は12月～3月はお届けできません。
※商品の性質上、色・高さ・葉のつき方等、写真と異なります。

Pillow

良質な枕との出会いは、
心地よい“眠り”への入り口です。

ご家庭で丸洗いできる枕です。詰めものに丸洗いできるポリエステルわたを使用しています。

TOYOBO

01 ウォッシャブル枕

申込番号 YQ108-213

サイズ(約):35×50×高さ15cm／素材:側地＝ポリエステル100%、詰めもの＝ポリエステル100%／本体＝日本製、側地＝中国製

TOYOBO

02 高反発枕

申込番号 YQ108-420

サイズ(約):30×50×高さ10cm／素材:側地＝ポリエステル100%、詰めもの＝ポリウレタン100%、ピロケース＝ポリエステル100%／付属品:ピロケース／中国製

低反発フォームが頭にフィットし、頭圧を分散し快適な眠りが得られます。

東京西川

03 半パイプ首筋安定まくら

申込番号 YQ108-437

サイズ(約):43×63×高さ11cm／素材:側地＝綿100%、内地＝ポリエステル65%・綿35%、詰めもの＝ポリエステル・ポリエチレンパイプ／本体＝日本製、側地＝中国製

東京西川独自のまくら中央部凹構造が首筋をやさしく支え後頭部を安定させます。詰めものを取り出すことで高さ調整が可能です。

BRIDGESTONE

04 低反発枕

申込番号 YQ108-244

サイズ(約):30×50×高さ6〜9cm／素材:側地＝綿100%、詰めもの＝低反発フォーム／日本製(側地＝中国製)

 ※枕の高さは目安です。中材は環境や使用状況により差異がでる場合がございます。

BRIDGESTONE

05 ポコポコウレタンフォーム枕

申込番号 YQ109-014

サイズ(約):30×50×高さ7〜10cm／素材:側地＝(パイル部)綿100%、(基布部)ポリエステル100%、詰めもの＝ウレタンフォーム／本体＝日本製、側地＝中国製

表面に凸凹加工をしてあるので指圧のような効果で頭部になじみます。

頭と頚椎を自然な姿勢で支えます。睡眠中にかく汗を発散させ熱をこもらせない安眠枕です。

06 頭部安定型 ソフトパイプピロー

申込番号 YQ109-021

サイズ(約):35×50×高さ8cm／素材:側地＝綿100%、メッシュ部分＝ポリエステル100%、詰めもの＝ポリエステルわた・ポリエチレンパイプ／日本製

07 洗える清潔枕

申込番号 YQ109-238

サイズ(約):63×43×8(最大10)cm／素材:側地＝ポリエステル65%・綿35%、詰めもの＝ポリエステル100%／日本製

丸洗いができて清潔、綿ぼこりが少なくアレルギー体質の方にもおすすめです。

低反発チップが頭部を安定し、快適な寝心地が得られます。

08 低反発チップ枕2個セット

申込番号 YQ109-645

サイズ(約):(30×50×高さ12cm)×2／素材:(側地)メッシュ面＝ポリエステル100%、パイル面＝綿80%・ポリエステル20%、詰めもの＝低反発チップ、ウレタンシート／中国製

Blanket

ずっとこうしていたいくらい…
やさしさに包まれる、リラックスタイム。

01

02 TOYOBO

01 さわやか肌掛けふとん

申込番号 YQ110-415 ピンク
YQ110-046 ブルー

サイズ(約):140×190cm／素材:表地・裏地＝ポリエステル80%・綿20%、衿地＝(パイル部分)綿100%、(グランド部分)ポリエステル100%、詰めもの＝ポリエステル100%、0.3kg入り／中国製

02 マイクロファイバー毛布

申込番号 YQ110-222 ベージュ
YQ110-239 グリーン

サイズ(約):140×190cm／素材:ポリエステル100%／中国製

 ※本ページの掲載商品に小物は含まれません。

03

ベージュ

ブラウン

04 TOYOBO

ピンク

ブルー

05 泉州タオル

03 軽ふわエンボスブランケット

申込番号 YQ111-231 ブラウン
YQ111-079 ベージュ

サイズ(約):140×200cm／素材:ポリエステル100%／中国製

04 タオルケット

申込番号 YQ111-248 ブルー
YQ111-086 ピンク

サイズ(約):140×190cm／素材:表パイル＝ポリエステル88%・綿12%、裏パイル＝ポリエステル65%・綿35%、グランド＝ポリエステル100%／中国製

05 国産エコタオルケット

申込番号 YQ111-655

サイズ(約):140×180cm／素材:綿100%／日本製

Linen

素材も肌ざわりもさまざま。
どんな季節にも心地いい眠りを。

01

02

03 TOYOBO

04 TOYOBO

01 麻混しじら織キルト敷パット

申込番号 YQ112-618

サイズ(約):100×205cm／素材:表地=麻10%・綿90%、裏地=ポリエステル80%・綿20%、詰めもの=ポリエステル100%／中国製

02 しじら織リバーシブル敷パット

申込番号 YQ112-425

サイズ(約):100×205cm／素材:表地=綿100%、裏地=ポリエステル100%、詰めもの=ポリエステル100%／中国製

03 ボア敷パッド

申込番号 YQ112-049

サイズ(約):100×205cm／素材:表地=(毛羽部分)ポリエステル100%、裏地=ポリエステル100%、詰めもの=ポリエステル100%・0.2kg入り／中国製

04 マイクロファイバー敷パット

申込番号 YQ112-256 グリーン
YQ112-232 ベージュ

サイズ(約):100×205cm／素材:表地=ポリエステル100%、裏地=ポリエステル100%、詰めもの=ポリエステル100%、0.2kg入り／中国製

 ※本ページの掲載商品に小物は含まれません。

05 西川リビング

06

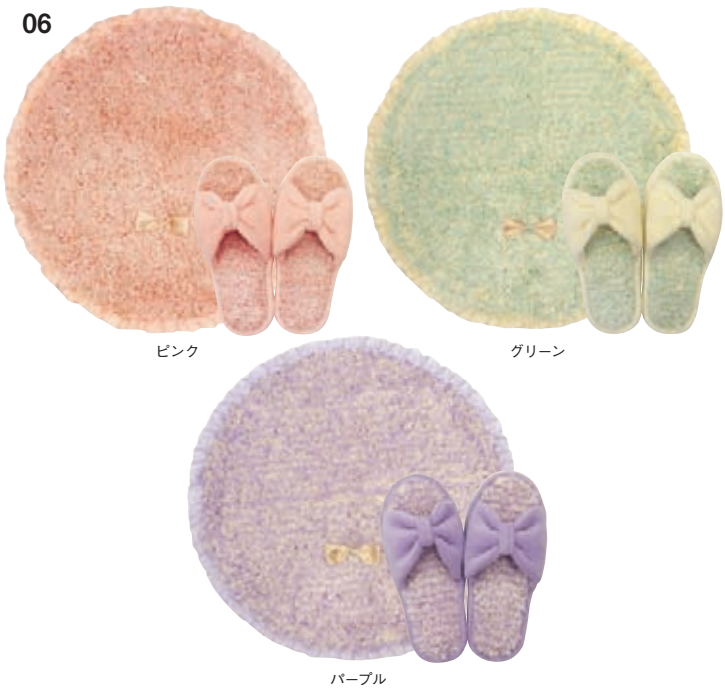

05 長袖パジャマ

申込番号 YQ113-019 メンズ
YQ113-026 レディス

メンズ＝サイズ（約）：身長165～175cm、胸囲＝88～96cm、ウェスト＝76～84cm／素材：綿100%／中国製
レディス＝サイズ（約）：身長154～162cm、バスト＝79～87cm、ウェスト＝64～70cm／素材：綿100%／中国製

06 スリッパ&ラウンドマットセット

申込番号 YQ113-233 ピンク
YQ113-240 グリーン
YQ113-057 パープル

スリッパ＝適応サイズ（約）：23～25cm／素材：側地＝綿75%・ポリエステル25%、中敷＝ポリエステル100%／中国製
ラウンドマット＝サイズ（約）：50×50cm／素材：ポリエステル100%／中国製

※本ページの掲載商品に小物は含まれません。

UCHINO プレミアム × 日本の極み

内野が厳選したこだわりのタオル
PREMIUM
UCHINOプレミアム

特許取得済
特許第5801984号

日本の極み®
RING BELL

まるで空気を纏ったようなふわふわな新感覚。先進の技術と繊細な感性によって生み出された〈日本の極み〉をお届けします。糸の中に大きな隙間がある特別な中空糸だけで織り上げたワッフルタオル。さらっとした感触がある一方で適度な弾力があるため肌に押し当てると面積を増し、水をよく吸ってくれます。ワッフルならではの立体感、点の刺激、空気を一緒に紡いだかのような軽さとやわらかさをご堪能ください。

01 SPECIAL ONLY ITEM

01 エアーワッフルバスタオル

申込番号 YQ114-410

サイズ(約):70×140cm／素材:綿100%／日本製

おぼろタオル

おぼろタオル

うすく、かるく、しぼりやすい、日本の伝統・おぼろタオル。百年以上続く三重県津市にある老舗メーカーで、時間をかけて、じっくりと仕上げています。シャリ感と、独特のやわらかさが魅力です。

01 SPECIAL ONLY ITEM

01 おぼろタオルセット

申込番号 YQ115-228

サイズ（約）：バスタオル＝（60×120cm）・浴用タオル＝（34×85cm）・ゲストタオル＝（34×34cm）×各1／素材：綿100%／日本製

02 SPECIAL ONLY ITEM

02 おぼろ日本の伝統色タオルセット

申込番号 YQ115-211

サイズ（約）：浴用タオル＝（34×90cm）×3、ゲストタオル＝（34×40cm）×2／素材：綿100%／日本製

※本ページの掲載商品に小物は含まれません。

Japan made towel

伝統的な技術と最新技術の結集。世界に誇れる
日本製タオルの心地よさをご堪能下さい。

01

imabari towel
Japan

認定番号：第2011-207号

01 しまなみ匠の彩 タオルセット

申込番号 YQ116-212

サイズ(約)：バスタオル＝60×120cm、フェイスタオル＝34×75cm、ウォッシュタオル＝34×35cm／素材：綿100%／日本製

02

今治謹製

02 今治謹製 紋織タオルセット

申込番号 YQ116-229

サイズ(約)：バスタオル＝60×120cm、フェイスタオル＝33×80cm、ウォッシュタオル＝33×35cm／素材：綿100%／日本製(木箱＝中国製)

03

imabari towel
Japan

認定番号：第2012-066号

03 今治うずしおのタオルセット

申込番号 YQ116-236

サイズ(約)：フェイスタオル＝(34×75cm)×2、ウォッシュタオル＝(34×35cm)×4／素材：綿100%／日本製

04

imabari towel
Japan

認定番号：第2012-391号

04 おりざくらタオルセット

申込番号 YQ116-443

サイズ(約)：バスタオル＝60×120cm、フェイスタオル＝34×80cm、ウォッシュタオル＝34×35cm／素材：綿100%／日本製

 ※本ページの掲載商品に小物は含まれません。

05

泉州にだわりタオル

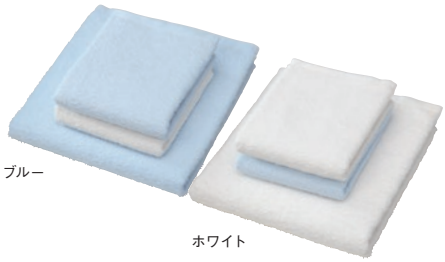

05 本晒し タオルセット

申込番号 YQ117-413 ブルー
YQ117-244 ホワイト

サイズ(約):バスタオル=(60×120cm)×1、フェイスタオル=(34×80cm)×2／素材:綿100%／日本製

06

imabari towel Japan

認定番号:第2017-1009号
第2017-1109号

06 タオルセット

申込番号 YQ117-220

サイズ(約):バスタオル=60×120cm、フェイスタオル=34×75cm、ハンドタオル=34×35cm／素材:綿100%／日本製

07

imabari towel Japan

認定番号:第2017-1225号
第2017-1098号

07 タオルセット

申込番号 YQ117-637

サイズ(約):バスタオル=60×120cm、フェイスタオル=34×75cm、ハンドタオル=34×34cm／素材:綿100%／日本製

08

imabari towel Japan

認定番号:
第2014-206号

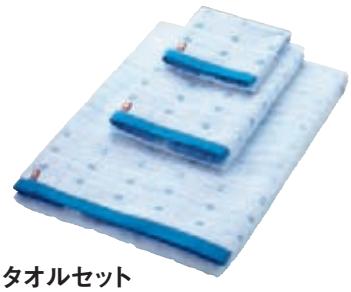

08 タオルセット

申込番号 YQ117-251

サイズ(約):バスタオル=60×120cm、フェイスタオル=34×75cm、ハンドタオル=34×35cm／素材:綿100%／日本製

※本ページの掲載商品に小物は含まれません。

Natural towel

ライフサイクルを通して環境への負担が少なく
自然の素材を活かしたタオルを集めました。

01

imabari towel Japan

認定番号:第2010-017号

無漂白・無染色の綿糸と天然糸綿で織り上げました。

01 タオルセット

申込番号 YQ118-814

サイズ(約):バスタオル=60×120cm、フェイスタオル=34×85cm、ウォッシュタオル=34×35cm/素材:綿100%/日本製

02

imabari towel Japan

認定番号:第2010-256号

パイル糸にオーガニック超長綿を使用しています。

02 フェイスタオル2枚

申込番号 YQ118-821

サイズ(約):(34×90cm)×2/素材:綿100%/日本製

03

imabari towel Japan

認定番号:第2015-975号

TOYOBO

パイル糸にオーガニックコットンを使用しました。

03 タオルセット

申込番号 YQ118-238

サイズ(約):バスタオル=60×100cm、フェイスタオル=34×70cm、ウォッシュタオル=34×34cm/素材:綿100%/日本製

04 西川リビング

西川コットンファームで育てられた
オーガニックコットンを使用しています。

04 西川コットンファームタオルセット

申込番号 YQ118-045

サイズ(約):バスタオル=(60×120cm)×1、ウォッシュタオル=(34×35cm)×3/素材:綿100%/日本製

 ※本ページの掲載商品に小物は含まれません。

05 手摘み
ごこち

大豆イソフラボンを使って
ふんわりやさしく仕上げました。

05 タオルセット

申込番号 YQ119-815

サイズ(約):バスタオル=60×110cm、フェイスタオル=34×75cm、フェイスタオル=34×80cm／素材:綿100%／日本製

06

無漂白・無染色の綿糸で片面ガーゼ・
片面パイルに仕上げました。

06 タオルセット

申込番号 YQ119-822

サイズ(約):バスタオル=60×120cm、フェイスタオル=34×85cm、ウォッシュタオル=34×35cm／素材:綿100%／日本製

07

imabari towel
Japan

認定番号:第2014-1633号
第2014-1634号

パイル糸にオーガニックコットンを使用しました。

07 タオルセット

申込番号 YQ119-439

サイズ(約):バスタオル=60×120cm、フェイスタオル=33×80cm、ウォッシュタオル=33×35cm／素材:綿100%／日本製

08 泉州タオル

無漂白の糸を使用した、地球に優しいタオルです。

08 バスタオル2枚セット

申込番号 YQ119-646

サイズ(約):(60×120cm)×2／素材:綿100%／日本製

※本ページの掲載商品に小物は含まれません。

Bath Goods

バスタイムは究極の癒しの時間
だからこそ、いつでも快適をキープ。

ローズマリー
&ユーカリの香り

シダーウッド
&マンダリンの香り

レモングラス
&ゼラニウムの香り

01 バブ エピュール

申込番号 YQ120-816

内容量(約):バブ エピュール(ローズマリー&ユーカリ)
400g、バブ エピュール(シダーウッド&マンダリン)
400g、バブ エピュール(レモングラス&ゼラニウム)
400g/日本製/医薬部外品

お風呂で発汗巡活を

バブ épur(エピュール)

超微細炭酸×エプソムソルトで発汗バスタイム。
汗をかいて、代謝をアップ。カラダも気分もスッキリと。

気分で選べる3種の天然ハーブアロマの香り

仕事やプライベートでのストレスから、すっと心を解放してくれるような天然ハーブアロマの香り。気分を切り替えたいときは、リフレッシュ感のある「ローズマリー&ユーカリ」、気分を和らげたいときは、リラックス感のある「シダーウッド&マンダリン」、気分をすっきりさせたいときは、フレッシュでさわやかな香りの「レモングラス&ゼラニウム」。3種から気分で選んで。

ローズマリー&ユーカリ　シダーウッド&マンダリン　レモングラス&ゼラニウム

微細な炭酸に今、噂のエプソムソルトをプラス

お湯にすっと溶け込む超微細な炭酸と、いま話題のエプソムソルトのWの有効成分が、入浴効果をぐっと高めるので、ジワジワと発汗。滞った血流を促進して代謝をアップさせ、冷えやだるさから解放してくれます。

 ※本ページの掲載商品に小物は含まれません。

02

ブルー

パープル

03

04

05

06

02 ドット大判バスマット

申込番号 YQ121-425 ブルー
YQ121-232 パープル

サイズ(約):50×80cm／素材:ポリエステル100%／日本製

03 マイクロファイバー バスドレス(ラップドレス)

申込番号 YQ121-656

サイズ(約):着丈80cm・胸囲60～110cm、すそ周り120cm／素材:ポリエステル100%／中国製

背面

04 バスローブ

申込番号 YQ121-270

サイズ(約):フリーサイズ(身丈115cm)／素材:パイル=綿100%、グランド=綿70%・ナイロン30%／中国製

05 ステンレスバスタオルスタンド

申込番号 YQ121-087

サイズ(約):幅83×奥行32×高さ90cm／重量(約):1.2kg／材質:ステンレス巻きパイプ、ABS樹脂、ポリプロピレン樹脂、ナイロン、スチール／キャスター付／付属品:ピンチ12個／中国製〈組立式〉

06 ステンレスバスカウンター

申込番号 YQ121-418

サイズ(約):幅40.5×奥行12×高さ38cm／材質:本体・フック=ステンレス、石けん皿=ポリプロピレン、キャップ=ポリスチレン／耐荷重(約):(上段)3kg、(下段)5kg、(フック)300g／中国製

※本ページの掲載商品に小物は含まれません。

BEAUTY

［ビューティ］

健康なからだと心がつくる本当のきれいをめざす。
楽しく続けて欲しいから、使いやすさとデザインに注目した
おすすめのアイテムをご紹介いたします！

賢く毎日続けたい

ビューティ&ヘルスアイテム

年齢や性別を問わず、健康管理とみだしなみは大切なもの。
だからこそ、今日からすぐにスタートできて、
毎日気軽に続けられるアイテムを味方につけて!

 ※本ページの掲載商品に小物は含まれません。

1

今日からはじめたい 毎日の血圧測定

大きな文字で血圧と脈拍を同時表示。かんたん操作で測定データ90回分が自動記録されるので、毎日の習慣づけをおすすめします。

A&D

01 手首式血圧計

申込番号 YQ125-412

サイズ(約):幅6×奥行7×高さ6.5cm／重量(約):102g／材質:ABS樹脂／単4乾電池２個使用(テスト用付属)、オシロメトリック式、手首式、自動加圧方式、測定結果90日分メモリ／付属品:収納ケース／医療機器認証番号:224AHBZX00008000／中国製

レッド

グリーン

2

本体を軽く叩けば 電源ONのタップ式

軽く叩くと電源が入るタップオン設計。操作ボタンなしの大きな表示、厚さ22ミリの薄型で測定の昇降による負担も軽減します。

TANITA

02 デジタルヘルスメーター

申込番号 YQ125-029 グリーン
YQ125-036 レッド

サイズ(約):幅32×奥行30×高さ2cm／重量(約):1.7kg／材質:ガラス、ABS樹脂、ポリエチレン／コイン型リチウム電池1個使用(テスト用付属)、秤量:150kg(最小表示0～100kgまで100g単位、100～150kgまで200g単位で表示)、タップオン式／中国製

3

フェイスラインを 手軽にシェイプ

プラチナ配合3Dフィット構造のスクリューローラーでフェイスケア。

03 フェイスローラー

申込番号 YQ125-243

サイズ(約):幅13.5×奥行3×高さ19cm／重量(約):225g／材質:本体＝ABS樹脂、ローラー部＝亜鉛合金、シリコン(プラチナ配合)／中国製 ※ミニタオル付(中国製)

※モデルチェンジの際は商品を変更させていただく場合がございますので予めご了承ください。

01 TESCOM

マイナスイオンで毛先までしっとりまとまるドライヤーです。

02 KOIZUMI

大風量のマイナスイオンドライヤー。軽量で、持ちやすいハンドルなので、毎日のブローも楽です。

01 マイナスイオンドライヤー

申込番号 YQ126-213

サイズ(約):幅19.5×奥行7.5×高さ21.5cm／重量(約):420g／材質:本体＝ABS樹脂、フード＝ポリカーボネート／AC100V－1200W、電源コード1.7m、切替スイッチ(DRY/COOL/OFF)、ターボスイッチ付、ねじれにくいゴムコード採用／中国製

02 マイナスイオンドライヤー

申込番号 YQ126-420

サイズ(約):幅23×奥行8.5×高さ21.5cm／重量(約):470g／材質:ABS樹脂／AC100V－1200W、電源コード1.7m、メインスイッチ(TURBO/SET/COOL/OFF)、毛髪巻込み防止機構／中国製

03 カーリングドライヤー

申込番号 YQ126-444 ピンク
YQ126-275 ブルー

サイズ(約):幅22×奥行4.5×高さ5cm／重量(約):290g／材質:ABS樹脂／AC100V－700W、電源コード1.7m、ワイドスタイリングブラシ、マイナスイオン機能／中国製

04 スカルプヘアケアブラシ

申込番号 YQ126-051

サイズ(約):幅20×奥行4×高さ4cm／重量(約):76g／材質:ピン＝ナイロン、ハンドル＝ポリプロピレン／日本製

03 KOIZUMI

ピンク　ブルー

扱いやすい細・軽ボディのドライヤー。風圧ファン搭載のハイパワー＆マイナスイオン機能でサラツヤ髪へ。

04 KAI

頭皮環境改善を目的として開発されたブラシ。U字植毛で髪が絡まりにくく、長さのちがうブラシで適度な硬さで頭皮をマッサージします。

 ※本ページの掲載商品に小物は含まれません。※モデルチェンジの際は商品を変更させていただく場合がございますので予めご了承ください。

Ladies beauty

〝きれいをつくる〟
大切な道具たち。

05 Panasonic

外付けイオン吹出口で、マイナスイオンの水分を熱から守り、モイスチャーセーブが可能なドライヤー。

06

ストレートヘアと外側カールヘッドでカールヘアも可能に。

08 広島筆

穂先をカットしない技法で優しい肌触りを実現。

07

充電・交流両用の電気バリカン。ご家庭で手軽に散髪できます。

05 マイナスイオンドライヤー

申込番号 YQ127-614

サイズ(約):幅18.5×奥行7.5×高さ20.5cm／重量(約):405g／材質:ABS樹脂／AC100V−1200W、電源コード1.6m、温風温度調約110℃(ターボ時)／タイ製

06 ウェット&ドライヘアーアイロン

申込番号 YQ127-221

サイズ(約):幅26.5×奥行3.5×高さ3.5cm／重量(約):350g／材質:PET／AC100V−280W、電源コード1.8m、2WAYタイプ(ストレート/カール)、ウェット&ドライ／中国製

07 水洗い電気バリカン

申込番号 YQ127-238

サイズ(約):幅4×奥行4.5×高さ18cm／重量(約):176g／材質:本体=ABS樹脂、刃=ステンレス、アタッチメント=ポリカーボネート／充電・交流式、AC100〜240V対応、電源コード1.8m、充電時間10時間、連続使用時間45分／中国製

08 広島筆 メイクブラシセット

申込番号 YQ127-445

セット内容:チークブラシ(全長14cm)、アイシャドウブラシ(小)(全長12.5cm)、リップブラシ(全長12cm)、スクリューブラシ(全長13.5cm)／材質:山羊毛、馬毛、ナイロン／日本製

※本ページの掲載商品に小物は含まれません。※モデルチェンジの際は商品を変更させていただく場合がございますので予めご了承ください。

Ladies beauty

〝きれいをつくる〟
大切な道具たち。

01 KOIZUMI

ピンク　ビビッドピンク　グリーン

音波振動で髪の絡まりをほぐし、サラツヤ髪に。やわらかいクッションとメタルコーティングピンが、頭皮を心地よく刺激します。

02 KAI

左右どちらの手でも握りやすいフォルム。適度なしなりで、もつれた髪をやさしくときほぐし、U字植毛で切れ毛を防ぐブラッシングブラシと、しっかり力が伝わって頭皮を爽快にしてくれるシャンプーブラシとして使えるスカルプブラシの２点セット。

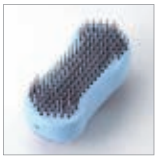

ブラシ面

01 リセットブラシ

申込番号 YQ128-415 ピンク
YQ128-422 ビビッドピンク
YQ128-046 グリーン

サイズ(約)：幅5.5×奥行4.5×高さ23.5cm／重量(約)：95g(乾電池含まず)／材質：ABS樹脂／単4乾電池2個使用(別売)、音波振動6000回/分、強力磁気(1000ガウス)／中国製

02 ブラシ2点セット

申込番号 YQ128-239

サイズ(約)：ブラッシングブラシ＝幅11.5×奥行5.5×高さ6.5cm、スカルプブラシ＝幅11.5×奥行5.5×高さ6.5cm／重量(約)：ブラッシングブラシ＝77g、スカルプブラシ＝76g／材質：本体＝ABS樹脂、毛＝ナイロン、ケース＝SBC樹脂／日本製

※本ページの掲載商品に小物は含まれません。※モデルチェンジの際は商品を変更させていただく場合がございますので予めご了承ください。

03

気になる枝毛や、ちょっと伸びた前髪などに便利な、散髪バサミとスキバサミのセットです。

04

Panasonic

スリムなデザインのエチケットカッター。鼻だけでなく、眉、耳、口周りまでケアできるデュアルエッジ刃搭載。

06

twinbird

力を入れなくても古い角質を取り除きます。

05

お肌のうるおい指数をチェックできる肌水分計です。測定値はわかりやすい0%表示で、水分率が一目でわかります。

03 ヘアカットバサミ2点セット

申込番号 YQ129-416

サイズ(約):散髪バサミ=全長16.5cm、スキバサミ=全長16.5cm／材質:本体=ステンレス刃物鋼／中国製

04 エチケットカッター

申込番号 YQ129-623

サイズ(約):幅2×奥行2×高さ14.5cm／重量(約):37g／材質:ABS樹脂／単4乾電池1個使用(別売)／刃のみ水洗い可能／付属品:ブラシ／中国製

05 肌水分計

申込番号 YQ129-230

サイズ(約):幅3×奥行2×高さ18cm／重量(約):40g／材質:ABS樹脂／アルカリ単4乾電池2個使用(別売)、肌水分を約3秒で簡単測定、測定回数25,000回(アルカリ乾電池使用時)、肌水分率0～99.9%／付属品:スキンケアアドバイス表／中国製

06 角質リムーバー

申込番号 YQ129-047

サイズ(約):幅4.5×奥行3.5×高さ18.5cm／重量(約):120g／材質:本体=ABS樹脂、キャップ=AS樹脂、ヤスリ=アルミナ／単3アルカリ乾電池2個使用(別売)／連続使用時間60分、防水、角質の状態にあわせて回転スピードを切替ができます／中国製

Men's beauty

できる男の
厳選ケアアイテム。

01 Panasonic

充電器不要のプラグイン
充電器。

02 izumi

ナノレベルまで鋭い刃により、しなやかに力強くカットします。本体丸ごと水洗い可能でいつも清潔に使用できます。

01 シェーバー

申込番号 YQ130-217

サイズ(約):幅4.5×奥行5.5×高さ12.5cm／重量(約):150g／材質:ABS樹脂／充電式、AC100～240V－1(充電時)、回転式、プラグイン充電式／付属品:掃除用ブラシ／中国製

02 水洗いシェーバー

申込番号 YQ130-224

サイズ(約):幅6×奥行4×高さ15cm／重量(約):162g／材質:ABS樹脂／充電式、AC100V－1.4W、充電時間8時間、連続使用時間24分、水洗い可、キワゾリ刃／付属品:電源アダプター、掃除用ブラシ、キャップ、ポーチ／中国製

 ※モデルチェンジの際は商品を変更させていただく場合がございますので予めご了承ください。

03 INUMI

身だしなみのお手入れに欠かせない鼻毛・耳毛カッターとメンズシェーバーのセット。

04 PHILIPS

新形状コームがキャッチ力と毛づまりを改善。独自のデュアルカットテクノロジーでひっかかりなくカットでき、ストレスの少ない使い心地です。

05 Panasonic

携帯に便利なコンパクトサイズ。旅行や出張にも便利なシェーバーです。

06

足の硬い爪や巻き爪などに便利なニッパー型つめ切りとつめヤスリ、楽な姿勢で切れる回転刃のつめ切りセットです。

03 鼻毛・耳毛カッター&往復式シェーバー

申込番号 YQ131-219

鼻毛・耳毛カッター＝サイズ(約)：幅2.5×奥行3×高さ13cm／重量(約)：52g／材質：ABS樹脂／単3乾電池1個使用(別売)／付属品：ブラシ、キャップ／中国製
メンズシェイバー＝サイズ(約)：幅4.5×奥行2.5×高さ11.5cm／重量(約)：135g／材質：ABS樹脂／充電式、充電時間約8時間、連続使用時間約21分／付属品：ブラシ、キャップ／中国製

04 ヘアカッター

申込番号 YQ131-226

サイズ(約)：幅5×奥行5×高さ18.5cm／重量(約)：155g(コーム付)／材質：ABS樹脂／AC100－240V、9W、電源コード2.4m、12段階長さ調節(2ミリ単位)、自動研磨システム、刃水洗い可／付属品：クリーニングブラシ、コーム／インドネシア製(電源アダプター＝中国製)

05 メンズシェーバー

申込番号 YQ131-433

サイズ(約)：幅6×奥行2×高さ7.5cm／重量(約)：75g／材質：ABS樹脂／単3乾電池2個使用(別売)、1日1回約3分間使用で約30日使用可能(パナソニックアルカリ単3型もしくはパナソニック充電式ニッケル水素電池使用時)、水洗い不可／付属品：ブラシ／日本製

06 ネイルケア3点セット

申込番号 YQ131-440

サイズ(約)：ニッパー型つめきり＝全長11cm、つめヤスリ＝全長10cm、つめ切り＝全長9.5cm／材質：クロムメッキ刃物鋼、ステンレススチール／中国製

Health goods

健康管理もスタイリッシュに、
そして楽しく。

01 A&D

手のひらサイズ血圧計。
見やすいデジタル表示です。

使用例

02 porte my place

くつろぐスタイルに合わせて使い方色々。３つのモーターを内蔵し心地よい振動でリラックス。持ち運びに便利な乾電池式です。

03 dretec

光沢のあるミラーボディです。のると、自動で測定開始します。身体が安定してから約３秒後に表示を固定するホールド機能付きです。

01 血圧計

申込番号 YQ132-010

サイズ(約):幅10×奥行5×高さ3cm／重量(約):73g／材質:ABS樹脂／単3乾電池1個使用(テスト用付属)／オシロメトリック方式／医療機器認証番号:219AHBZX00017000／付属品:収納袋／中国製

02 ぷるぷるロールクッション

申込番号 YQ132-634 モカブラウン
YQ132-265 シフォンピンク
YQ132-072 ピスタチオグリーン

サイズ(約):幅46×奥行27×高さ8cm／重量(約):450g(乾電池除く)／材質:表生地＝ポリエステル90%・ポリウレタン10%、中材＝ポリスチレン／単3乾電池2個使用(別売)、振動2モード／中国製

03 ボディスケール

申込番号 YQ132-641

サイズ(約):幅28×奥行24.5×高さ2.5cm／重量(約):610g／材質:本体＝ABS樹脂、脚部＝TPE(熱可塑性エラストマー)／計量範囲:5～150kg、最小表示:5～100kgまで50g単位、100～150kgまで100g単位、単4乾電池2個使用(テスト用付属)、オートパワーオフ機能／中国製

※本ページの掲載商品に小物は含まれません。※モデルチェンジの際は商品を変更させていただく場合がございますので予めご了承ください。
※写真はイメージです。本カタログ未掲載の商品もございますのでご了承ください。

04 YAMAZEN

体重・体脂肪・BMI・基礎代謝が測定でき、
登録は 10 人まで可能です。

ブラック

ホワイト

05 OMRON

小さなお子さまの検温も
簡単な耳式体温計。

06 OMRON

約 1 ～ 1200Hz の
幅広い周波数で各
部位の症状にあわ
せた周波数を採用
しました。

使用例

07 TWINBIRD

じんわりと温めながら
振動マッサージができ
ます。

04 体組成計

申込番号 YQ133-611 ブラック
YQ133-259 ホワイト

サイズ(約):幅26.5×奥行18.5×高さ2cm／重量(約):965g(電池含む)／材質:ABS樹脂／測定項目:体重・体脂肪・BMI・基礎代謝、10人分データ登録可能／単4乾電池3個使用(テスト用付属)／ペースメーカーなどの医療電子機器を体内に装着している方は絶対に使用しないでください／中国製

05 耳式体温計

申込番号 YQ133-028

サイズ(約):幅4.5×奥行5.5×高さ9.5cm／材質:ABS樹脂／最短1秒で検温可能、耳式／コイン電池(CR2032)1個使用(テスト用付属)／医療機器認証番号:21200BZZ00539A01／中国製
©1976,2002 SANRIO Co.,Ltd. APPROVAL NO.S3051508

06 低周波治療器

申込番号 YQ133-435

サイズ(約):幅5.5×奥行2×高さ13cm／重量(約):100g／材質:ABS樹脂／単4乾電池2個使用(テスト用付属)、ワイドな低周波数で痛みやコリをやわらげる、部位別コース3種、もみ方コース3種、強さ調節10段階、ソフトコース／付属品:ソフトケース、導子収納具／医療機器認証番号:21100BZZ00125000／ペースメーカーなど医用電気機器を装着されている方はご使用できません／中国製

07 マッサージャー

申込番号 YQ133-042

サイズ(約):幅10.5×奥行9×高さ43.5cm／重量(約):660g／AC100V−10W、電源コード1.8m／定格時間20分、振動回数約5000回/分、アタッチメント(ポイント、2ポイント、ワイド)／医療機器認証番号:220AGBZX00102000／ペースメーカーなど医用電気機器を装着されている方はご使用できません／中国製

01 ALINCO

使用例

不安定なボールの上に座るだけで、無意識にバランスをとり、日頃使わない筋肉を鍛えることができます。

02 ALINCO

置いて、座って、立って、いろいろなスタイルで使用できるエクササイズクッション。滑りにくい、小さな突起付き。

使用例

03 ALINCO

押す、引く、引っぱるなどのシンプルなトレーニングが可能。エアロビクスやヨガの補助器具としても利用できます。

使用例

01 エクササイズボール

申込番号 YQ134-212

サイズ(約):直径65cm/重量(約):1.1kg/材質:ボール=ポリ塩化ビニル、ポンプ=ポリプロピレン/耐荷重(約):300kg、適応身長155〜180cm/付属品:エアーポンプ、専用キャップ/台湾製

02 エクササイズクッション

申込番号 YQ134-429

サイズ(約):直径34×高さ7.5cm/重量(約):1kg/材質:ポリ塩化ビニル/耐荷重(約):100kg/台湾製

03 エアロスティックバー

申込番号 YQ134-236

サイズ(約):全長102.5×高さ7cm、チューブ長さ(ストラップ含む)87cm/重量(約):1.1kg/材 質:ポリプロピレン、NRB、TPR/台湾製

04 ウエイトフラフープ

申込番号 YQ134-043

サイズ(約):直径90cm/重量(約):1.5kg/材質:ポリエチレン、PVC発泡、スチール/ジョイント式/台湾製〈組立式〉

04 約1.5kgの重さにより、遠心力が働き継続して回しやすいフラフープです。内側の突起がウエストを刺激します。

 ※本ページの掲載商品に小物は含まれません。※モデルチェンジの際は商品を変更させていただく場合がございますので予めご了承ください。

Fitness goods

お部屋をジムに。
シェイプアップを
もっと気軽に。

05 体力に合わせて水の量をコントロールできます。

使用例

06

07

08

腹筋・背筋のトレーニングを補助します。

使用例

使用例

05 ウォーターダンベルセット

申込番号 YQ135-213

サイズ(約):使用時=(幅33×奥行21×高さ21cm)×2／材質:ポリ塩化ビニル、ABS樹脂／セット内容:シャフト×2、ウェイト・固定ナット×各8／付属品:ジョウゴ／中国製

06 エキスパンダー5連

申込番号 YQ135-220

サイズ(約):幅64×奥行13×高さ2.5cm／重量(約):1kg／材質:硬鋼線、60カーボン、天然木／日本製

07 ボディトレーニング

申込番号 YQ135-037

サイズ(約):幅110×奥行34×高さ16cm／重量(約):2.3kg／材質:スチール、HDR、PUスポンジ、ポリ塩化ビニル、耐衝撃PE／耐荷重(約):85kg／中国製〈組立式〉

08 フォームローラー

申込番号 YQ135-244

サイズ(約):幅30×奥行12×高さ12cm／重量(約):430g／材質:EVA、ABS樹脂／耐荷重(約):100kg／台湾製

※本ページの掲載商品に小物は含まれません。
※メーカーの生産事情により一部仕様が変更になる場合がございます。予めご了承ください。

Sports goods

スポーツライフを応援する、おすすめアイテム。

01 CASIO

02

おすすめポイント

毎日のがんばった成果をフルーツマークでお知らせ。1ヶ月のダイエット目標達成に必要な消費カロリーを自動設定。

03 OMRON

オレンジ　グリーン

04

使用例

01 リストウォッチ

申込番号 YQ136-214

サイズ(約):直径4.1×厚さ1.5cm、腕回り14〜20.5cm／材質:本体=ABS樹脂・ステンレス、ベルト=ウレタン樹脂／10気圧防水、ストップウォッチ、タイマー、アラーム、電池式／中国製

02 ヒップバッグ

申込番号 YQ136-421

サイズ(約):16.5×29×マチ11.5cm／重量(約):250g／材質:ポリエステル／ファスナー開閉、外=ファスナーポケット×1、メッシュオープンポケット×2／中国製

03 活動量計

申込番号 YQ136-438 オレンジ
YQ136-445 グリーン

サイズ(約):幅3×奥行1×高さ5.5cm／重量(約):21g／材質:ABS樹脂／ボタン電池(CR2032)1個使用(テスト用付属)、表示:総消費カロリー・目標総カロリー・歩数・脂肪燃焼量・目標活動時間・時計・7日間メモリ／付属品:簡易ドライバー、落下防止用クリップ付ストラップ／中国製

04 ポータブルラジオ

申込番号 YQ136-252

サイズ(約):幅13×奥行3×高さ6.5cm／重量(約):142g／材質:本体=ABS樹脂、アンテナ=スチール／AM・FMモノラル、ワイドFM対応、口径50mm大型スピーカー、回転式FMロッドアンテナ、単3乾電池2個使用(別売)／付属品:両耳イヤホン／中国製

※本ページの掲載商品に小物は含まれません。※メーカーの生産事情により一部仕様が変更になる場合がございます。予めご了承ください。
※写真はイメージです。本カタログ未掲載の商品もございますのでご了承ください。

05

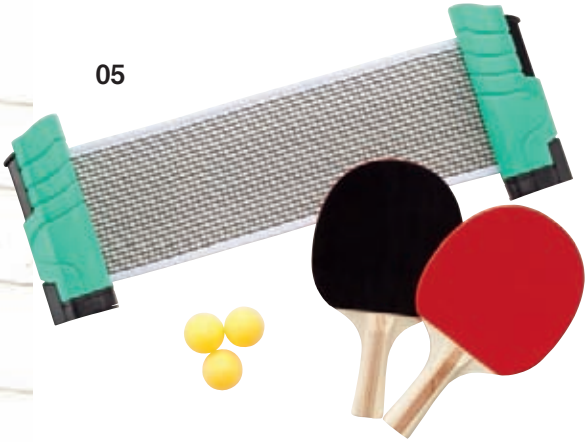

06 Peacock®

ステンレス　マリンブルー

07

08

05 どこでも卓球セット

申込番号 YQ137-215

サイズ(約):ネット最大幅152.5cm(国際サイズ)／重量(約):860g／材質:ポリプロピレン、ナイロン、合板、ポリエチレン、ポリ塩化ビニル、ポリエステル／セット内容:ラケット×2、ボール×3、ネット・収納ケース×各1／中国製

06 ステンレスボトル

申込番号 YQ137-422 ステンレス
YQ137-639 マリンブルー

サイズ(約):直径8×高さ25cm、容量800ml／重量(約):310g／材質:本体＝ステンレス、栓＝ポリプロピレン、パッキン＝シリコン／保冷効果 9度以下(6時間)／中国製

07 チェックショットZ

申込番号 YQ137-046

サイズ(約):幅42×奥行22.5cm／材質:本体＝合成ゴム、芝＝ポリプロピレン、ボール＝EVA樹脂、スペーサー・固定金具＝スチール／右・左きき関係なく練習できる、高さ4段階、ウッドからアイアンまで練習できます／日本製〈組立式〉

08 キャッチボールセット

申込番号 YQ137-053

サイズ(約):大人＝12インチ、子ども＝9.5インチ／重量(約):750g／材質:ポリ塩化ビニル、ポリウレタン、コットン／付属品:ボール×1／中国製

※本ページの掲載商品に小物は含まれません。※モデルチェンジの際には商品を変更させていただく場合がございます。予めご了承ください。
※写真はイメージです。本カタログ未掲載の商品もございますのでご了承ください。

01

02

Sports bags

収納力とデザインにこだわった
ベストセレクション。

03

ブラック

レッド

マスタード

01 ボディバッグ

申込番号 YQ138-616

サイズ(約):33×16×マチ7cm／重量(約):250g／材質:ポリエステル／仕様:ファスナー開閉　外＝ファスナーポケット×1、オープンポケット×2、内＝ファスナーポケット×1／ベトナム・中国製

数量限定

02 ショルダーバッグ

申込番号 YQ138-423

サイズ(約):20×35×マチ13cm／重量(約):250g／素材:ポリエステル／仕様:ファスナー開閉、外＝ファスナーポケット・ボトルポケット×各2、内＝テープポケット×1／ベトナム製

03 リュックサック

申込番号 YQ138-630 ブラック
YQ138-447 レッド
YQ138-254 マスタード

サイズ(約):41×29×マチ13cm／重量(約):430g／素材:ナイロン／仕様:ファスナー開閉、外＝ファスナーポケット×1、内＝ファスナーポケット×1、オープンポケット×2／中国製

※本ページの掲載商品に小物は含まれません。※モデルチェンジの際は商品を変更させていただく場合がございますので予めご了承ください。
※写真はイメージです。本カタログ未掲載の商品もございますのでご了承ください。

04

05 ZETT

06

ネイビー×グレー

ブルー×ライトグレー

04 デイパック

申込番号 YQ139-431

サイズ(約):42×29×マチ15cm／重量(約):390g／素材:ポリエステル／仕様:ファスナー開閉、外=ファスナーポケット・メッシュオープンポケット×各2、チェストベルト付／中国製

05 ボストンバッグ

申込番号 YQ139-224

サイズ(約):30×55×マチ27cm／重量(約):670g／素材:ポリエステル／仕様:ファスナー開閉、外=ファスナーポケット×1、内=吊り下げポケット×1／中国製

06 トートバッグ

申込番号 YQ139-255 ネイビー×グレー
YQ139-262 ブルー×ライトグレー

サイズ(約):38×39×マチ10cm／重量(約):200g／素材:ポリエステル、ポリプロピレン／仕様:テープ開閉、内=オープンポケット×2／中国製

※モデルチェンジの際は商品を変更させていただく場合がございますので予めご了承ください。
※写真はイメージです。本カタログ未掲載の商品もございますのでご了承ください。

HOUSEHOLD

［ハウスホールド］

生活をサポートするいろいろな“欲しい”をセレクト！
暮らしの中の便利アイテムで
やさしい空気がお部屋に満ちる喜びをお届けします。

便利＆高機能

快適な日々を支える暮らしのアイテム

ここぞというときのわが家の快適や便利を、さりげなくしっかりサポート。
一度使ったら手放せない、高機能でスタイリッシュなスグレモノたち。

 ※本ページの掲載商品に小物は含まれません。

1

ハンガーに掛けたまま ふっくらシワ伸ばし

高温スチームが繊維自体の復元力を手助けし、シワや伸び、テカりなどにアプローチ。気になるにおいや静電気対策にも効果的です。

TWINBIRD

01 ハンディースチーマー

申込番号 YQ143-629

サイズ(約):幅29.5×奥行6.5×厚さ7cm／重量(約):520g／材質:ポリカーボネート、ポリプロピレン／AC100V−600W、電源コード2.5m／付属品:計量カップ／中国製

2

パーソナルスペースを 加湿と香りで癒す

デスク周りなどにも置ける省スペース設計とシンプル操作が魅力。アロマトレー付きで加湿と同時にアロマオイルの香りも楽しめます。

TWINBIRD

02 加湿器

申込番号 YQ143-212

サイズ(約):幅14×奥行21.5×高さ22.5cm／材質:ポリプロピレン／AC100V−130W、電源コード1.8m／アロマトレー付、空だき防止、加湿時間約8時間／中国製

※本ページの掲載商品に小物は含まれません。

掃除を楽しむ。

清潔さは快適さ。お掃除も片付けもたのしくクリア！

便利な **乾湿両用** で
扱いやすい 軽量ボディ。

1

FUKAI

01 充電式ウェット&ドライハンディクリーナー

申込番号 YQ144-413

サイズ（約）：幅11×奥行35.5×高さ10cm／重量（約）：680g／材質：ABS樹脂、AS樹脂／充電式、100V−2.5W、電源コード1.8m、充電時間約12時間、連続使用時間約10分、集じん容量約330ml、乾湿両用／付属品：スキマノズル、ブラシ付ノズル、吸水ノズル、充電スタンド／中国製

さっと使えて、さっとしまえる
軽量コンパクトボディです。

2

TWINBIRD

02 コードレスハンディクリーナー

申込番号 YQ144-244

サイズ（約）：幅10.5×奥行10.5×高さ33.5cm／重量（約）：730g／材質：本体＝ABS樹脂、すき間ノズル＝ポリプロピレン、フィルター＝不織布／AC100V−2.8W、電源コード1.2m、充電時間約10時間、連続使用時間約8分、スイッチ・表示＝スライド式、集じん方式＝フィルター式／付属品：すき間ノズル、ACアダプター／中国製

使用例

メガネ・ジュエリー・腕時計の
金属ベルト等の洗浄器。
トレイ付なので中身の
取り出しも簡単です。

3

03 オプティカルクリーナー

申込番号 YQ144-620

サイズ（約）：幅18.5×奥行13×高さ11cm／材質：ABS樹脂／単3乾電池4本使用（別売）／付属品：トレイ、ブラシ／中国製

使用例

※本ページの掲載商品に小物は含まれません。※モデルチェンジの際は商品を変更させていただく場合がございますので予めご了承ください。

4

バスタオルと同時に
バスマットも干すことができる、
便利な**立て掛け式**の
スリムバスタオルハンガー。

04 立て掛けバスタオルハンガー

申込番号 YQ145-238

サイズ（約）：幅65×奥行32×高さ75.5cm／材質：本体＝スチール（粉体塗装）、キャップ＝シリコン／耐荷重（約）：全体4kg、バー1本につき1kg／中国製〈組立式〉

使用例

5

上下に動かすだけ、遠心力で手を
汚さずにしっかり**洗浄・脱水**ができる回転モップ。

気づいたときにサッと使いやすい
スティック形状の毛玉クリーナー。
ピンポイントで使いやすい
直径30mm刃搭載です。

TESCOM

06 毛玉クリーナー

申込番号 YQ145-652

サイズ（約）：幅4.5×奥行4.5×高さ15cm／重量（約）：115g／材質：ABS樹脂／単3乾電池2個使用（別売）／付属品：デリケートガード、お出かけカットリング、キャップ、掃除用ブラシ／中国製

使用例

6

05 回転モップ

申込番号 YQ145-645

サイズ（約）：バケツ＝幅40×奥行22×高さ23cm、モップ本体＝全長125cm／材質：ポリプロピレン、ステンレス、ポリエステル／セット内容：バケツ、ポール（A・B・C）、モップヘッド（モップ装着済）、スペアモップ／中国製

洗濯を快適に。

使いやすさや快適さを追求。そんなこだわり派が支持する人気アイテム。

スチーム・ショット・
スプレー機能を搭載し、ガンコな
シワも**きれい**に仕上げます。

1

siroca

01 スチームアイロン

申込番号 YQ146-415

サイズ(約):幅9.5×奥行24.5×高さ11.5cm／重量(約):600g／材質:本体＝ポリプロピレン、かけ面＝スチール／AC100V－900W、電源コード1.8m／タンク容量(約):180ml、スチーム(スチーム/スチーム強/ショット)・ドライ・スプレー切替、自動温度調節(約80℃～280℃)／付属品:カップ／中国製

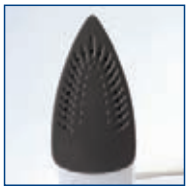

人体型なのでシャツをサッときれいに
アイロンがけできます。
クローゼットに収納できる
便利な**フック付**です。

2

02 人体型アイロン台

申込番号 YQ146-222

サイズ(約):使用時＝幅69×奥行37×高さ20cm、収納時＝幅69×奥行37×高さ4cm／材質:表面布＝綿100%(アルミコーティング)、クッション材＝ポリエステル、天板＝スチール(粉体塗装)、脚部・フック＝スチール(ユニクロメッキ)／クローゼット収納フック付／中国製〈折りたたみ式〉

3

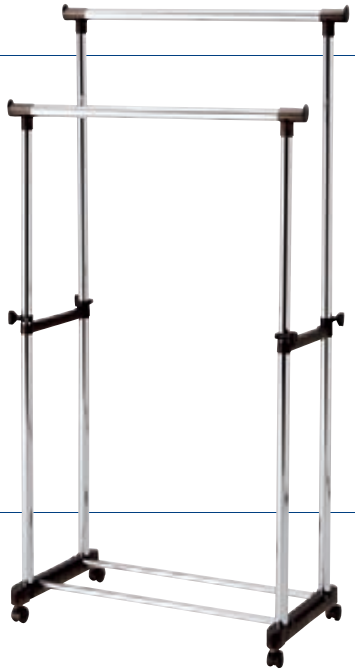

かける衣類の
サイズに合わせて
高さ調節可能。

03 ハンガーラック

申込番号 YQ146-439

サイズ(約):幅80×奥行43×高さ90～156cm／材質:スチールパイプ(クロムメッキ)／耐荷重(約):全体25kg／キャスター付／台湾製〈組立式〉

コンパクトで
持ち運びやすい
サイズです。

4

04 ソーイングボックス

申込番号 YQ146-646

サイズ(約):幅21×奥行14×高さ15.5cm／重量(約):650g／材質:天然木(ラッカー塗装)／ベトナム製
※商品に裁縫道具は含まれません。

※本ページの掲載商品に小物は含まれません。※モデルチェンジの際は商品を変更させていただく場合がございますので予めご了承ください。

5

分別に便利な
2段式のバスケット。

05 ランドリーバスケット2段

申込番号 YQ147-016

サイズ(約):幅48.5×奥行34×高さ80cm／材質:ポリプロピレン、ナイロン／浅型バスケット・深型バスケット×各1／耐荷重(約):上バスケット3kg、下バスケット5kg／日本製
〈組立式〉

使いやすい大型スイッチのバスポンプ。
気軽にお風呂の残り湯を
お洗濯に再利用できます。

6

06 バスポンプ

申込番号 YQ147-623

サイズ(約):電源部＝幅7×奥行5×高さ5cm、ポンプ＝幅6.5×奥行5.5×高さ9cm／材質:ポリカーボネート／AC100V－26W、電源コード4m／付属品:4mホース、伸縮ノズル／中国製

玄関の靴等を整理できるシンプルなラック。
靴以外にもタオルなどの
衣類用整理棚としても最適です。

7

07 シューズ&タオルラック

申込番号 YQ147-630

サイズ(約):幅86×奥行28.5×高さ88.5cm／材質:不織布、スチール、ポリプロピレン／耐荷重(約):1段につき2kg／15～20足収納可能／中国製
〈組立式〉

シーンに合わせて自由に使える
便利な収納ラック。スリムタイプで
ちょっとしたスペースにぴったり。

8

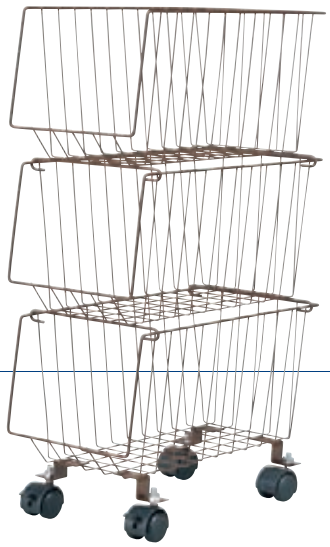

TAKAGI

08 マルチバスケット3段

申込番号 YQ147-247

サイズ(約):幅19×奥行き38.5×高さ62cm／材質:スチール(エポキシ粉体焼付塗装)、ポリプロピレン／耐荷重(約):全体9kg、1段につき3kg／ロック付キャスター／付属品:六角ナット／中国製
〈組立式〉

あって良かった!
お助けグッズたち

暮らしに役立つ

毎日の暮らしの中で役立つ“便利なアイテム”をラインナップしました!
快適さと安心をサポートする、リンベル厳選の生活便利商品です!

一家にワンセット
持っていて安心な工具箱。
さまざまな作業に
対応できる工具セットです。

01 ホリデーツールセット

申込番号 YQ148-217

サイズ(約):ケース=幅28.5×奥行20×高さ5cm/材質:カーボンスチール、ポリプロピレン、PET/中国製(エクステンションバー・ソケット・精密ドライバー・六角レンチ=台湾製)

〈セット内容〉
- ビットドライバー
- エクステンションバー
- ソケット×4
- ビット×5
- ビットアダプター
- 精密ドライバー×4
- 六角レンチ×4
- ハンマー
- メジャー(3mストッパ付)
- ラジオペンチ、ニッパー
- モンキーレンチ

〈セット内容〉
1/4インチソケット×13
1/4インチエクステンションバー×2
1/4インチユニバーサルジョイント
1/4インチスライディングTバー
1/4インチスピンナーハンドル
1/4インチラチェットハンドル

SPECIAL ONLY ITEM

02 工具セット

申込番号 YQ148-424

サイズ(約):幅20×奥行11.5×高さ3.5cm/材質:メタルケース=スチール(焼付塗装)/台湾製

SPECIAL ONLY ITEM

高い場所の作業におすすめ。
折りたたみ式で、
持ち運びも便利な踏み台です。

03 ステップチェア2段

申込番号 YQ148-631

サイズ(約):使用時=幅46×奥行51×高さ73cm、収納時=幅46×奥行12×高さ95cm/重量(約):4.3kg/材質:スチール(焼付け塗装)/耐荷重(約):全体150kg/中国製〈折りたたみ式〉

アイデア次第でイロイロ使える
ボックス型収納スツール。
そのままスツールとして使えるから、
リビングや子供部屋などの
収納にピッタリ。

04 収納ボックス

申込番号 YQ148-248

サイズ(約):幅49×奥行31.5×高さ31.5cm/材質:綿、ポリエステル、MDF、厚紙、ウレタンフォーム/耐荷重(約):80kg/スツールとして使用可能な収納ボックス/中国製〈組立式〉

使用例

 ※本ページの掲載商品に小物は含まれません。

普段は暗くなると自動点灯し、
停電を感知すると強い光が点灯し、
ライトの位置がすぐ分かります。

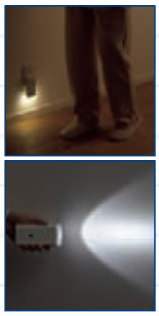

TWINBIRD

05 停電センサーLEDサーチライト

申込番号 YQ149-218

サイズ(約):幅5.5×奥行2.5×高さ12cm／重量(約):100g／材質:ABS樹脂他／AC100V−0.5W、充電時間約20時間、連続使用時間約1.5時間(強)・8時間(弱)・20時間(ナイトライト)／中国製

TWINBIRD

06 サーキュレーター

申込番号 YQ149-225

サイズ(約):幅28×奥行16×高さ28cm／材質:ポリプロピレン、ABS樹脂／AC100V−36/34W(50/60Hz)、電源コード1.8m、3段階(強・中・弱)風量切替スイッチ付、5段階角度調節／中国製

使用例

お部屋の空気循環に。
エアコンや暖房器具と
併用してオールシーズン活躍!

1台で加湿・除湿・消臭が
可能なマルチモイスト
コントローラー。

**07 マルチモイスト
コントローラー**

申込番号 YQ149-032

サイズ(約):幅24.5×奥行12.5×高さ17.5cm／重量(約):1.2kg／材質:ABS樹脂、AS樹脂、ポリプロピレン／単2乾電池2個使用(別売)、加湿・除湿・消臭機能／付属品:消臭剤、除湿剤、ビタミンCフィルター、吸水フィルター／日本製

熱を加えない
超音波形式の
ディフューザーは
エッセンシャルオイル
本来の香りが楽しめます。

dretec

08 超音波式アロマディフューザー

申込番号 YQ149-063

サイズ(約):直径8×高さ25.5cm、容量70ml／重量(約):240g／材質:ポリプロピレン、シリコン／AC100V−12W、電源コード1.7m、超音波式／付属品:ACアダプター／中国製
※エッセンシャルオイルは付属しません。

イザという時の準備。
備える常識

その時に備える

災害を想定して揃えておきたい、防災アイテム。いざ! というその時に
役立つ商品を厳選しました。自分の身は自分が守る…大切な心がけです!

ダイナモ充電によって
いつでも使えます。

01 LEDダイナモライト2個セット

申込番号 YQ150-619

サイズ(約):幅14.5×奥行6×高さ4.5cm/重量(約):210g/材質:ABS樹脂/中国製

万が一の火災を
音と光で
お知らせします。

熱式

煙式

02 住宅用火災警報器

申込番号 YQ150-226 煙式
YQ150-233 熱式

サイズ(約):煙探知機=幅10×奥行10×高さ4cm、熱探知機=幅10×奥行10×高さ4.3cm/重量(約):熱探知機=120g、煙探知機=130g/材質:ポリカーボネート、ABS樹脂/自動試験機能、自己復旧方式、警報音停止方式、遅延付電池切れ警報機能、電池寿命約10年/付属品:専用リチウム電池、取付ネジ・クギ×各2/日本製

レジャーやアウトドア
防災用具として
様々なシーンで大活躍。

03 三菱LEDランタン

申込番号 YQ150-457

サイズ(約):直径15×高さ23.5cm/重量(約):565g/材質:ABS樹脂、ポリカーボネート、ポリ塩化ビニル/仕様:生活防水(IPX4準拠)、連続使用約165時間(三菱アルカリ乾電池EXシリーズ使用時)、全光束値:約75ルーメン・照度:約30ルクス、単1乾電池4個使用(別売)/中国製

 ※メーカーの生産事情により一部仕様が変更になる場合がございます。予めご了承ください。

災害時に役立つ
アイテムをひとまとめ。
備えあれば憂いなし。

04 災備セット

申込番号 YQ151-411

サイズ(約):ショルダーバッグ=16×26×マチ10cm/セット内容:反射板付避難用ショルダーバッグ・給水袋(3L)・使い捨てカイロ・強力9光ライト(単4乾電池3個使用(別売))・ホイッスル付反射ストラップ・防寒レインコート・携帯トイレ(大小兼用)2回用・ウェットティッシュ(10枚入り)・レスキューシート×各1/中国製(給水袋・携帯トイレ・ウェットティッシュ=日本製)

赤外線検知で
動く物を感知。
防犯に役立ちます。

EARTH MAN

05 ハロゲンセンサーライト

申込番号 YQ151-228

サイズ(約):幅13.5×奥行14×高さ18cm/重量(約):500g/材質:ABS樹脂、強化ガラス/AC100V−150W、電源コード1.8m、赤外線検知、検知エリア約5m・120°、約8m・60°、点灯時間30秒/中国製

06 安心防災15点セット

申込番号 YQ151-235

セット内容:エマージェンシーバッグ=サイズ(約):45×36cm/蓄光LEDライト(単3乾電池2個使用(別売))、非常用給水バッグ(3L)、アルミ温熱シート、水に流せるポケットティッシュ、滑り止め加工付き軍手、携帯トイレ(小用)、ウェットティッシュ(5年保存)、非常用呼子笛(IDカード付き)、ブルーシート、使い捨てカイロ、保存水(500ml)、使い捨てマスク、絆創膏セット、防災ガイドメモ/中国・日本・タイ製

災害や非常時に備えて
いざという時に
必要なものを厳選した
コンパクトなセットです。

アウトドアや災害時にも
使用できるコンロです。

07 アイコンロ

申込番号 YQ151-442

サイズ(約):幅34.5×奥行27×高さ9.9cm/重量(約):1.4kg/材質:本体=鋼板、トッププレート=アルミメッキ鋼板、バーナー・ごとく=耐熱アルミダイカスト/3.5kw、マグネット式ボンベ着脱方式、圧力感知安全装置、容器装着安全装置、汁受け反転防止装置/日本製
※カセットガス別売

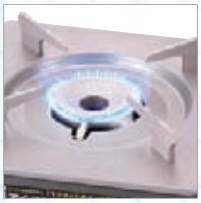

安心・安全の
便利グッズ

サポートアイテム

災害時&日常の生活シーンをやさしくサポートする、
サポートアイテムのご紹介です。あって良かった…そんなアイテムを取り揃えました!

細かい文字を
見やすくする
リーディンググラス。

Rudolph Valentino

01 リーディンググラス(婦人用)

申込番号 YQ152-012 +1.5
YQ152-029 +2.0
YQ152-036 +2.5
YQ152-043 +3.0

サイズ(約):幅14×奥行13×高さ4cm/材質:フレーム=ニッケル合金、レンズ=プラスティック/付属品:メガネケース/中国製

02 リーディンググラス(紳士用)

申込番号 YQ152-250 +1.5
YQ152-267 +2.0
YQ152-274 +2.5
YQ152-281 +3.0

サイズ(約):幅14.5×奥行15.5×高さ3cm/材質:フレーム=ニッケル合金、テンプル・レンズ=プラスティック/付属品:メガネケース、メガネチェーン(全長約71cm)/中国製

非球面レンズに
マルチコートを施し、
歪みの少ない明るい
視界のルーペです。

Vixen

03 ルーペ

申込番号 YQ152-098

サイズ(約):幅7.5×奥行2×高さ19.5cm/重量(約):57g/材質:アクリル、ABS樹脂、エラストマー/倍率:2.5倍、レンズ径:70mm、非球面レンズ使用、マルチコーティング/日本製

頭に取り付けるルーペです。
両手を使って精密作業ができます。

Vixen

04 ヘッドルーペ

申込番号 YQ152-305

サイズ(約):幅15×奥行25×高さ5cm(組立時)/重量(約):30g/材質:アクリル樹脂(アーム=ABS樹脂、バンド=ステンレス)/倍率1.5倍、カチューシャ式/日本製

膝や腰に負担がかからないよう
立ち上がりを補助する
立ち上がりステッキです。

浴室カウンターに合わせて
使いやすい座面の高さ
30cmのバススツール。

05 つかまり立ちステッキ

申込番号 YQ153-213

サイズ(約):幅30×奥行25×高さ79cm／材質:籐(ラッカー塗装)／インドネシア製

06 バススツール

申込番号 YQ153-420

サイズ(約):幅38.5×奥行31×高さ30.5cm(座面高さ30cm)／材質:座面・中キャップ=ポリプロピレン、脚キャップ=エラストマー、パイプ=アルミニウム(アルマイト加工)／耐荷重(約):100kg／日本製

杖先がぐらついても、
地面に接地時の
安定感のあるゴムを採用。
身長に合わせてステッキ
の長さを調節できます。

花柄赤

花柄青

玄関での昇り降りが
楽になり、下には
靴が収納できます。

07 伸縮ステッキ

申込番号 YQ153-237 花柄赤
YQ153-068 花柄青

サイズ(約):使用時=全長66.5～89cm、収納時=56×12×厚さ2cm／重量(約):240g／材質:シャフト=アルミニウム、グリップ=天然木、先ゴム=合成ゴム、ストラップ=ポリプロピレン／台湾製

08 玄関床

申込番号 YQ153-444

サイズ(約):幅45×奥行30×高さ13cm／重量(約):3kg／材質:天然木／耐荷重(約):80kg／ベトナム製

※本ページの掲載商品に小物は含まれません。

FAMILY

［ファミリー］

毎朝のお散歩、週末のピクニック計画、お庭の草むしり…
日々の暮らしで見つける“ちいさなシアワセ”に
心豊かにする役立つアイテムが彩りを添えます。

すくすく子育て！

今、揃えてあげたいキッズアイテム

いっぱい遊ぶことも、おとなのマネをすることも、
みんな大きくなるための大切なお勉強。
子どもたちの成長に合わせて揃えてあげたいキッズアイテム。

 ※本ページの掲載商品に小物は含まれません。

SPECIAL ONLY ITEM

1 自在でやわらかい創造性を伸ばす

木の質感がやさしい、にんじん、トマト、さかな…「ごっこあそび」は想像力やコミュニケーション力、好き嫌いの克服にも役立ちます。

01 ままごとセット

申込番号 YQ157-217

材質：天然木／セット内容：まな板・包丁・しいたけ・にんじん・トマト・大根・玉ねぎ・魚・ステーキ・りんご・レモン・フランスパン×各1／付属品：収納袋／対象年齢3歳以上／ベトナム製

2 お片づけできたよ! そんな声が聞こえそう

ヘッド部分の動物モチーフがかわいいキッズサイズのポールハンガー。自分の持ちものや洋服など、お片づけを楽しく覚えられます。

02 アニマルキッズハンガー

申込番号 YQ157-424 うさぎ
YQ157-431 くま

サイズ（約）：幅40×奥行40×高さ120cm／材質：天然木（ラッカー塗装）／耐荷重（約）：1本につき1kg／ベトナム製〈組立式〉

うさぎ　くま

3 ミッフィーといっしょにいただきまぁす!

キラキラのお星さまに囲まれたミッフィーがとってもキュート。子どもの手に合わせ、持ちやすく扱いやすく安定感のある磁器製です。

miffy

03 お子さま7点セット

申込番号 YQ157-048

サイズ（約）：茶碗＝（直径10.5×高さ4.5cm）、マグ＝（直径7.5×高さ6cm）、フルーツ皿＝（直径15×高さ4cm）、ケーキ皿＝（直径15.5×高さ2cm）、ラーメン丼＝（直径14.5×高さ6cm）、レンゲ＝（全長14cm）、箸＝（全長18cm）／材質：食器・レンゲ＝磁器、箸＝竹（アクリル塗装）／日本製〈電子レンジ可（箸を除く）〉

Illustrations Dick Bruna © copyright Mercis bv,1953-2018 www.miffy.com

KIDS BRAND

BRIO®

ブリオ

〈ブリオ〉は1884年からの長い歴史を持ち、創業当時と変わらない高品質で安全な商品を提供し続けています。1958年には木製レールウエイシステムが誕生しユニークで想像的なその世界に世界中の子どもたちが魅了されています。

01

01 マイティーアクション機関車

申込番号 **YQ158-618**

サイズ(約):幅13.5×奥行3.5×高さ5cm／材質:ポリプロピレン、ABS樹脂、ポリプロピレン／対象年齢3歳以上、単4乾電池2個使用(別売)／中国製

02

02 サファリ サークルセット

申込番号 **YQ158-825**

レイアウトサイズ(約):44.5×48cm／材質:天然木、ABS樹脂、ポリプロピレン／セット内容:17ピース／対象年齢3歳以上／中国製

MOOMIN

© Moomin Characters ™

01

ムーミン

フィンランド生まれの、ちょっと不思議でかわいいムーミン。ムーミンの家族と仲間たちが繰り広げる物語に世界中が魅了されています。ほのぼのとしたキャラクターです。

01 マグ4個セット

申込番号 **YQ159-419**

サイズ(約):(口径8.5×高さ9cm)×4／材質:磁器／日本製

02 ペアケーキプレート

申込番号 **YQ159-626**

サイズ(約):(直径21.5×高さ2.5cm)×2／材質:磁器／日本製

02

※本ページの掲載商品に小物は含まれません。

KIDS BRAND

01 SPECIAL ONLY ITEM

Disney

ディズニー

いつの日も変わらぬ愛と最高のハッピーをくれるミッキー＆ミニーが二人の門出にぴったりのギフトになりました。大人のために作られたロマンティック＆スタイリッシュなデザインです。

ブルー

ホワイト

02 SPECIAL ONLY ITEM

01 ミッキー&ミニー プレート&マグ&ボウルセット

申込番号 **YQ160-410** ブルー
YQ160-427 ホワイト

サイズ(約)：プレート＝(直径16.5×高さ2.5cm)、マグカップ＝(口径7.5×高さ9cm)、ボウル＝(直径12.5×高さ6.5cm)／材質:磁器／日本製〈電子レンジ可〉

ブルー

02 ミッキー&ミニー ペアマグ&スプーン&コースターセット

申込番号 **YQ160-434** ブルー
YQ160-441 ホワイト

サイズ(約)：マグカップ＝(口径7.5×高さ9cm)・スプーン＝全長13cm・コースター＝(12.5×12.5cm)×各2／材質：マグカップ・スプーン＝磁器、コースター＝綿100%／日本製〈電子レンジ可〉

ホワイト

01

02 SPECIAL ONLY ITEM

イエロー

ブラック

01 真空タンブラーセット

申込番号 **YQ161-629**

サイズ(約):(口径7.5×高さ15cm、容量440ml)×2／材質:18−8ステンレス／中国製

© Disney

02 ボストンバッグ

申込番号 **YQ161-436** ブラック
YQ161-443 イエロー

サイズ(約):16×34×マチ18cm／重量(約):320g／素材:ポリエステル／仕様:ファスナー開閉、外=ファスナーポケット×1、内=ファスナーポケット×1／中国製

KIDS TOY

01 Voila

01 カレイドファン

申込番号 **YQ162-813**

サイズ（約）：幅12×奥行14×高さ1cm／材質：天然木／セット内容：トレイ×1、パーツ×28、見本シート×6／対象年齢3歳以上／タイ製

02

WOODY PUDDY

02 アイスクリームセット

申込番号 **YQ162-420**

サイズ（約）：化粧箱＝幅25.5×奥行18.5×高さ7cm／材質：天然木、合板、マグネット、ポリエステル、紙／アイス×4、コーン×2、トッピングケース・アイスサーバー・お店ごっこ用フェルトシート・遊び方紹介シート×各1／対象年齢1.5歳以上／中国製
※メーカー事情により仕様が変更になる場合がございます。

03

03 アーテックブロック

申込番号 **YQ162-044**

サイズ（約）：幅21.5×奥行21×高さ24cm／材質：ブロック＝ＡＢＳ樹脂、バケツ＝ポリプロピレン／セット内容：ブロック×160／対象年齢3歳以上／日本製

04

05

06

04 キッズドラム

申込番号 **YQ163-214**

サイズ(約):直径18×高さ10.5cm／材質:天然木、牛革、綿／セット内容:本体×1、バチ×2／対象年齢3歳以上／インド製

05 もじあそび

申込番号 **YQ163-221**

ハコサイズ(約):幅29.5×奥行29.5×高さ4cm／材質:天然木／裏面書き順付／対象年齢3歳以上／日本製

06 凸凹ブロック

申込番号 **YQ163-238**

サイズ(約):ケース=幅28×奥行28×高さ22cm／材質:ポリプロピレン、PS樹脂／セット内容:ブロック×36ピース、キャリングケース×1／対象年齢3歳以上／付属品:シャフト×2、シール×1／日本製

KIDS ITEM

01

02

01 掛置兼用時計

申込番号 **YQ164-415**

サイズ(約):直径24×奥行3.5cm／材質:プライウッド／単3乾電池1個使用(テスト用付属)／付属品:専用スタンド、木ネジ／日本製(ムーブメント＝ベトナム製)

02 マグカップ4ピースセット

申込番号 **YQ164-622**

サイズ(約):(直径8.5×高さ8.5cm、容量340ml)×4／材質:磁器／日本製〈電子レンジ可〉

03 キャラクターデスクチェスト

申込番号 **YQ164-239**

サイズ(約):幅36×奥行27×高さ26cm／重量(約):1.6kg／材質:天板・フレーム・引き出し＝ポリプロピレン、前パネル＝スチロール樹脂／耐荷重(約):1段につき2kg／A4クリアファイルぴったりサイズ／中国製

© Disney

03 DISNEY

04 KAI

05 SHOWA GLOBES

電子音アラーム（連続）と合成音アラームの選択ができます。
・ザ～ザ～（波の音）
・ク～ク～ク～
・起きろ～
・早くしないと水かけちゃうぞ

06

04 キッズクッキング6点セット

申込番号 YQ165-416

サイズ（約）：包丁＝刃渡り12.5・全長22cm、まな板＝幅21×奥行30×厚さ0.2cm、スクレッパー＝幅12×奥行12×高さ1cm、皮引き＝幅7.5×奥行8×高さ2cm、マッシャー＝幅6.5×奥行5.5×全長14cm、泡立て＝直径6×全長20.5cm／材質：包丁・皮引き＝ステンレス刃物鋼・ABS樹脂、まな板＝エラストマー樹脂、スクレッパー＝ABS樹脂、マッシャー・泡立て＝ステンレス・ポリプロピレン、抜き型＝18－8ステンレス／皮引き＝中国製、その他＝日本製

05 地球儀（絵入りひらがな表記）

申込番号 YQ165-423

サイズ（約）：球径21×高さ31cm／材質：球＝上質紙・ポリスチレン、ホルダー＝ポリスチレン、台座＝ABS樹脂／縮尺6000万分の1、行政図（国や地域別の色分け）／日本製
※世界情勢の変化に伴い、最新の国名と異なる場合があります。予めご了承ください。

06 おしゃべり目覚まし時計

申込番号 YQ165-447

サイズ（約）：幅18.5×奥行10×高さ11.5cm／材質：HIPS樹脂／単3乾電池2個使用（テスト用付属）、アラーム付（電子音、合成音）／中国製

※本ページの掲載商品に小物は含まれません。

Hobby

01

02 REGALO

03

01 大人の木製パズル6点

申込番号 **YQ166-417**

サイズ(約):(幅6×奥行6×高さ6cm)×5、(幅7.5×奥行7.5×高さ7.5cm)×1／材質:天然木／対象年齢9歳以上／中国製

02 ベタ・まりも・水草育成セット

申込番号 **YQ166-024**

サイズ(約):直径10×高さ20cm、容量1.2L／材質:水槽=ガラス／セット内容:おさかな(ベタ)、マリモ、ウィローモス、バナナプラント、カルキ抜き、エサ、水槽、クリスタルサンド(200g)／中国・タイ・日本製〈組立式〉

03 フェラーリ RCカー

申込番号 **YQ166-631**

サイズ(約):本体=幅19×奥行9.5×高さ5cm、コントローラー=幅12×奥行3.5×高さ8.5cm／材質:ABS樹脂、ポリスチレン／本体=単3乾電池3個使用(別売)、コントローラー=単3乾電池2個使用(別売)、1/24スケール／対象年齢6歳以上／中国製

01 ドギーマン DoggyMan

リボン柄

ハート柄

使用例

Pet Goods

02 ドギーマン DoggyMan

グリーン

レッド

01 ソフトハーネスリード2点セット

申込番号 **YQ167-218**

サイズ(約):胴周り=34〜45cm、引き紐=全長120cm、胴部分長さ=14cm／材質:綿、ポリエステル、ナイロン、ABS樹脂、エラストマー樹脂、スチール、亜鉛ダイキャスト／対象犬7kg以下／中国製

02 2段式ドギーウォーカー

申込番号 **YQ167-232** レッド
YQ167-049 グリーン

サイズ(約):幅17×奥行13.5×高さ5cm／重量(約):320g／材質:ABS樹脂・ナイロン・ポリアセタール・エラストマー・亜鉛ダイキャスト／1.2m、5mの長さが選べる2段式／対象犬体重=25kg以下／中国製

※本ページの掲載商品に小物は含まれません。

OUTDOOR

VICTORINOX

01 エボリューション10

申込番号 YQ168-619

サイズ（約）：全長8.5cm／材質：ステンレス、セリドール樹脂／スイス製

1.キーリング　2.つまようじ　3.ピンセット　4.ブレード（大）　5.ネイルファイル　6.ネイルクリーナー　7.コルク栓抜き　8.ボトルオープナー　9.ワイヤーストリッパー　10.5mm スクリュードライバ　11.缶切り　12.3mm スクリュードライバ　13.リーマー

02 ショルダーバッグ

申込番号 YQ168-626 ネイビー×グレー
YQ168-033 ブルー×ライトグレー

サイズ（約）：20×30×マチ8.5cm／重量（約）：190g／素材：ポリエステル、ポリプロピレン／仕様：ファスナー開閉、外＝ファスナーポケット×1、内＝オープンポケット×2、ファスナーポケット×1／中国製

 ※本ページの掲載商品に小物は含まれません。

03 CAPTAIN STAG

03 丸型バーベキューコンロ

申込番号 YQ169-210

サイズ(約):使用時=直径35.5×高さ29cm、収納時=直径35.5×高さ12cm/重量(約):1.3kg/材質:本体=ほうろう用鋼板(表面加工:ほうろう)、網=スチール(クロムメッキ)、目皿・脚・灰受けプレート・通気孔=スチール(亜鉛めっき)/付属品:網=直径34cm/中国製

04 サンシェルター

申込番号 YQ169-827

サイズ(約):幅180×奥行160cm×高さ118cm、収納時=幅59×奥行9×高さ9cm/重量(約):1.4kg/材質:ポリエステルタフタ、ポリエチレン、フレーム=グラスファイバー/付属品:ペグ、砂袋、収納ケース/中国製〈組立式〉

05 CAPTAIN STAG

05 コンパクトチェア ペアセット

申込番号 YQ169-234

サイズ(約):(使用時=幅34.5×奥行32×高さ50cm、収納時=幅11×奥行11×高さ50cm)×2/重量(約):1.5kg/耐荷重(約):60kg/材質:構造部材=鋼(エポキシ樹脂塗装)、張り材=ポリエステル、樹脂部=ナイロン/付属品:収納袋×2/中国製〈折りたたみ式〉

06 封筒型シュラフ

申込番号 YQ169-441

サイズ(約):使用時=幅75×長さ185cm、収納時=幅22×高さ38cm/重量(約):1.2kg(中綿=800g)/材質:表地=ポリエステル100%、裏地:ポリエステル100%(マイクロファイバー)、中わた:ポリエステル(ホローファイバー)/使用温度目安:12℃~/付属品:収納袋/中国製

01 SIGHTRON

01 コンパクト10倍双眼鏡

申込番号 YQ170-411

サイズ(約):幅11×奥行10.5cm×高さ4cm／重量(約):230g／材質:光学レンズ、エラストマー樹脂／倍率:10倍／付属品:ケース、レンズクロス／中国製

02

ブラック　ブルー

02 スポーツマグボトル

申込番号 YQ170-428 ブラック
YQ170-435 ブルー

サイズ(約):直径8.5×高さ29cm、容量1L／重量(約):482g／材質:内びん＝ステンレス、胴部＝ステンレス(焼付け塗装)、飲み口キャップ＝ポリプロピレン(耐熱温度100度)、外キャップ＝ポリプロピレン(発泡スチロール内蔵、耐熱温度80度)、パッキン・すべり止め＝シリコーンゴム(耐熱温度180度)／保温効果＝72度以上(6時間)、87度以上(1時間)／中国製

03

ブラック　レッド

03 ロースタイルチェア

申込番号 YQ170-442 ブラック
YQ170-459 レッド

サイズ(約):使用時＝幅57×奥行72×高さ61cm、収納時＝幅15×奥行14×長さ78cm／重量(約):2.3kg／材質:構造部分＝鋼(エポキシ樹脂塗装)、張り材＝ポリエステル、クッション材＝ウレタンフォーム／耐荷重(約):80kg／付属品:収納袋／中国製

04

04 LEDランタン

申込番号 YQ170-066

サイズ(約):直径13.5×高さ25cm／重量(約):670g／材質:ABS樹脂、ポリカーボネート、ポリスチレン／単1乾電池4個使用(別売)／中国製

※本ページの掲載商品に小物は含まれません。
※メーカーの生産事情により一部仕様が変更になる場合がございます。
※モデルチェンジの際には商品を変更させていただく場合がございます。予めご了承ください。

05

05 ツーリングクッカー8点セット

申込番号 YQ171-213

サイズ(約):ソースパンカバー=(直径14.5×深さ1.5cm)・ソースパン=(直径14×深さ7×全長24.5cm)・ミルクパンカバー=(直径12×深さ1.5cm)・ミルクパン=(直径12×深さ6.5×全長22.2cm)・ミルクパントレー=(直径11.5×深さ2.5cm)・フライパン=(直径14.5×深さ3×全長25.5cm)・お玉=(全長16.5cm)・ターナー=(全長15.5cm)、収納サイズ=直径14.5×高さ7cm/材質:ステンレス/日本製

06 ウイングクーラーキューブ(食器付)

申込番号 YQ171-220

サイズ(約):幅66×奥行50.5×高さ23.5cm、収納サイズ=幅26.5×奥行23×高さ23.5cm/重量(約):1.85kg/材質:ポリプロピレン、発泡スチロール、スチロール樹脂/セット内容:スプーン・フォーク・コップ・浅皿×各4個/耐荷重(約):メインテーブル1kg、サイドテーブル700g/日本製

06

07 ミニ燻製機

申込番号 YQ171-637

サイズ(約):幅26.5×奥行20×高さ16cm/重量(約):480g/材質:本体・フタ=アルスター鋼板、網=スチール(クロムメッキ)、つまみ=天然木/日本製

08 ウォータージャグ

申込番号 YQ171-244

サイズ(約):使用時=幅18×奥行22×高さ28cm、収納時=幅18×奥行22×高さ24cm/容量(約):2.9L/重量(約):860g/材質:内容器=アルミニウム(表面加工=アルマナイト)、胴部=鋼(印刷鋼板)、ふた・本体樹脂部・コップ(内ぶた)=ポリプロピレン、断熱材(本体)=ウレタンフォーム/保温効力:30度以上(24時間)、62度以上(6時間)、保冷効力:16度以下(8時間)/付属品:コップ×2(大160ml、小110ml)/中国製

07

08 CAPTAIN STAG

GARDENING

お手伝いも楽しくできる、
そんなお庭が、大好きなんだ。

01 園芸鋏セット

申込番号 YQ172-414

剪定鋏＝サイズ（約）：全長19.5cm／重量（約）：160g／材質：高炭素刃物鋼、ポリプロピレン／日本製
手入れ鋏＝サイズ（約）：全長15.5cm／重量（約）：45g／材質：高炭素刃物鋼、ポリプロピレン／日本製

02 刈込バサミ

申込番号 YQ172-421

サイズ（約）：全長65cm／材質：高炭素刃物鋼／日本製

03 花鋏（手入れ油付）

申込番号 YQ172-438

サイズ（約）：刃渡り4・全長17cm／重量（約）：140g／材質：高炭素刃物鋼（フッ素樹脂加工）、ポリプロピレン／付属品：手入れ油／日本製

01 ARS

02 ARS

03 ARS

 ※本ページの掲載商品に小物は含まれません。

04 太枝切り鋏

申込番号 YQ173-815

サイズ(約):全長68cm／重量(約):1040g／材質:刃部＝高炭素刃物鋼、柄部＝アルミニウム、グリップ＝ポリプロピレン／最大40mm切断可／中国製

05 ソーラーガーデンライト3個セット

申込番号 YQ173-422

サイズ(約):(直径6×高さ42cm)×3／材質:金属部＝ステンレス、ライトカバー＝ポリスチレン、電池ケース・固定くさび＝ポリプロピレン／電源＝ソーラーパネル、充電式Ni－MH単三型電池(700mAh)1個使用(テスト用付属)、点灯時間＝最長約5～6時間(フル充電)／中国製

06 木製樽型プランターカバー

申込番号 YQ173-639

サイズ(約):幅32×奥行18×高さ17cm／材質:天然木(焼き加工)／中国製

07 ガーデンラックコーナー2段

申込番号 YQ173-446

サイズ(約):幅43.5×奥行33×高さ60cm／材質:スチール(粉体塗装)／耐荷重(約):1段につき3kg／アジャスター付／中国製〈組立式〉

04

05

06

07

Charity
チャリティ

あなたの“想い”を、さまざまな活動の場へお届けする…
心あたたまる、あたらしいギフトのスタイルです。

カタログギフトを通じた社会・国際貢献が表彰されました。

難民支援、国内外の教育支援、文化・自然保護など、さまざまな活動へお客さまの善意をお届けしてきたことに対し、高い評価をいただきました。今後もリンベルはより一層、社会に役立つための活動を推進してまいります。

植林事業への寄付により「リンベルの森」をベトナムに造成。

認定NPO法人
難病のこども
支援全国ネットワーク

**難病と戦う子どもたちとその家族のために、
心と体の支えとなる活動を。**

現在、原因が分からなかったり、治療法が未確立な子どもの難病は500種類を超え、全国で20万人の子ども達が難病と闘っています。そんな子どもと家族を対象に、専門的な相談を受け付ける相談活動や交流活動をはじめ様々な支援を行っています。社会啓発活動としてボランティアの養成、各種シンポジウムやセミナーの開催、出版活動を進め、各疾患別家族会と共に法律や制度改善のための活動にも取り組んでいます。

01 難病のこども支援全国ネットワークへ寄付

申込番号 YQ174-016

詳しくはこちらへアクセス http://www.nanbyonet.or.jp

セカンドハーベスト・ジャパン
（2hj）

「もったいない」を「ありがとう」に変える。それがフードバンク!

「まだ食べられるのに捨てるなんて…」このような食品が日本にどのくらいあると思いますか？農林水産省によると約500～900万トン、日本のコメ生産高とほぼ同じ量です。2hjでは食品企業、量販店、農家などから寄贈された流通できず廃棄される、まだ食べられる大量の「もったいない」食品を、食べ物に困っている方々や施設に無償で届ける活動をしています。また、東日本大震災の被災地へ、震災後1年間で150回以上トラックを走らせ、全国に避難している被災者の方々へも1年間で7000箱の支援を継続して届けています。

02 セカンドハーベスト・ジャパンへ寄付

申込番号 YQ175-017

詳しくはこちらへアクセス http://www.2hj.org

国連WFP

©Mayumi.R

栄養と貧困に苦しむ子どもたちに食糧と希望を届けます

国連WFPは国連唯一の食糧支援機関です。活動の一つに途上国の子どもたちに教育の機会を広げるため栄養たっぷりの学校給食を無料で提供する「学校給食プログラム」があります。貧しい地域では家庭で食事ができず、国連WFPの提供する学校給食がその日唯一の食事になる子どもたちがいます。学校で食糧が配給されれば家計を助けることにもなり、親は子どもを働かせるより通学させることを選ぶようになります。国連WFPは世界のおよそ60ヵ国で2000万人以上に給食を届けています。

03 国連WFPへ寄付

申込番号 YQ175-224

詳しくはこちらへアクセス http://www.wfp.org/jp

特定非営利活動法人
メドゥサン・デュ・モンド
ジャポン

©Jenny Matthews

誰もが治療を受けられる未来を。

世界の医療団は、世界各地に医師・看護師を中心とした医療保健衛生分野の専門家ボランティアを中心に派遣し、自然災害や武力紛争、疾病、外傷などに苦しみながらも治療を受けることができない環境にいる人々の医療支援にあたります。国籍、人種、民族、思想、宗教などのあらゆる壁をこえて、世界で最も弱い立場にある人々に支援の手を差しのべています。活動は日本国内及び世界約80カ国において、災害復興支援や難民・移民への医療提供など約400のプロジェクトを実施しています。世界医療団の活動は、皆様からのご支援によって支えられています。

04 世界の医療団へ寄付

申込番号 YQ175-031

詳しくはこちらへアクセス http://www.mdm.or.jp/

公益財団法人
国際緑化推進センター
JIFPRO

ちょっぴりですが、減らしました地球への負担。がんばって増やします、アジアの森林。

農地開発や違法伐採などによって荒廃し草地となっていた場所が、企業や個人からいただいた寄付をもとに行った植林活動によって森林に戻りました。JIFPROは、東南アジアを舞台に1991年から植林活動をすすめています。これまでに、ミャンマー、タイ、マレーシア、ベトナム、インドネシアの計5カ国で、荒廃した土地8,534ha、東京ドーム1,825個分に相当する面積の森を取り戻してきました。これらの森林は、生物多様性保全や地域住民の生計向上に役立っています。あなたの寄付で植えられた一本の木が、明日の地球で森になります。

05 国際緑化推進センターへ寄付

申込番号 YQ175-048

詳しくはこちらへアクセス http://www.jifpro.or.jp

●各団体へは、流通・取扱い手数料を差し引いて寄付されます。
●リンベル株式会社よりお礼状をお送りさせていただきます。
●各団体及びリンベル株式会社からの領収書は発行できません。
●このカタログギフトを通じて寄せられた個人情報は、リンベル株式会社が管理し、各団体には提供されません。

JAPAN FOR UNHCR 国連UNHCR協会

認定NPO法人
国連UNHCR協会

あなたのご支援が難民家族の生きる力と希望につながる。

UNHCR（国連難民高等弁務官事務所）は1950年に設立された国連の難民支援機関です。難民・避難民を国際的に保護・支援し、難民問題の解決に働きかけています。1954年と1981年にノーベル平和賞を受賞。スイス・ジュネーブに本部を置き、およそ120ヵ国で援助活動を行っています。この国連の難民援助活動を支えるため、広報・募金活動を行う公式支援窓口が、国連UNHCR協会です。難民が我が家を追われた日からはじまる長い避難生活の間、水・食糧の配給から住居、健康管理そして教育にいたるまで、すべてにわたり支え続けます。

01 国連UNHCR協会へ寄付

申込番号 YQ176-018

詳しくはこちらへアクセス http://www.japanforunhcr.org

あしなが育英会

あしなが育英会

親をなくした子どもたちへ、進学の夢と心のケアを支援。

あしなが育英会は、保護者が亡くなったり、著しい後遺障害のため働けない家庭の子どもたちを支援し、物心両面で支えることで、人類社会に貢献するボランティア精神に富んだ人材を育成することを目的としています。主に奨学金の貸し出しや学生寮の運営で子どもたちの大学進学支援を行っています。また、奨学生に対する教育と心のケアの「つどい」やレインボーハウスでの心のケア活動、そしてアフリカ・ウガンダレインボーハウスでは、エイズ遺児への心のケアと「読み・書き・計算」のテラコヤなどの事業に取り組んでいます。

02 あしなが育英会へ寄付

申込番号 YQ176-025

詳しくはこちらへアクセス http://www.ashinaga.org

公益財団法人 日本盲導犬協会

公益財団法人
日本盲導犬協会

目の不自由な方に希望と笑顔を大事なパートナーを育てるお手伝い。

盲導犬は、目の不自由な方の歩行をサポートする大切なパートナーです。盲導犬は障害物を避けたり、段差を教えたりしてくれるだけでなく、目の不自由な方々に前に進む勇気、希望、自信をプレゼントしてくれます。全国で活躍する盲導犬の数は1,043頭（平成24年3月31日現在）です。現在の盲導犬訓練士の数や設備では、盲導犬を必要としている目の不自由な方々の希望に応えるのはとても難しい状況です。公的助成の少ない「日本盲導犬協会」では、毎年の収入の約9割以上は皆様からの温かいお気持ちによって支えられています。

03 日本盲導犬協会へ寄付

申込番号 YQ176-032

詳しくはこちらへアクセス http://www.moudouken.net/

unicef

公益財団法人
日本ユニセフ協会

世界中の子どもたちの生命と、健やかな成長を守るために。

ユニセフ（国連児童基金）は、子どもたちの生命と健やかな成長を守るために活動する国連機関です。世界では多くの子どもたちが、予防できる病気で命を失ったり、学校に通う機会を奪われたり、虐待や搾取の危険にさらされたりと、厳しい状況下で暮らしています。ユニセフは、現在150以上の国と地域で、乳幼児の生存と発育を支える保健や栄養、安全な水や衛生、すべての子どもたちへの教育、保護などの分野で活動するとともに、自然災害や人道危機に対する緊急支援活動を実施しています。ユニセフの活動は皆様の募金に支えられています。

04 日本ユニセフ協会へ寄付

申込番号 YQ176-049

詳しくはこちらへアクセス http://www.unicef.or.jp

●各団体へは、流通・取扱い手数料を差し引いて寄付されます。●各団体及びリンベル株式会社からの領収書は発行できません。
●リンベル株式会社よりお礼状をお送りさせていただきます。●このカタログギフトを通じて寄せられた個人情報は、リンベル株式会社が管理し、各団体には提供されません。

地球や人や社会を思いやる「エシカル」な暮らし。

今、世界全体に広がりつつある「エシカル」。
エコやロハスよりさらに踏み込んだ、人や社会、
自然環境など、地球のおだやかな未来を思いやる
「良心的な選択」をしていくという意識です。

SLOW ORGANICSでつくる丁寧な暮らし。

“タオルは毎日肌に触れるものだからこそ、気持ちよく使えるものがいい。”

『SLOW ORGANICS』は、オーガニックな素材&製法だからこその優しい風合いが特徴です。
普段使いに少し特別なものを。家族みんなが安心して使える、暮らしに寄り添うタオルです。

オーガニックな素材と製造工程

『SLOW ORGANICS』のタオルは、パイル部にオーガニックコットンを使用しているだけではなく、製造工程もオーガニックにこだわっているので、人にも環境にも優しい製法で作られています。

オーガニックコットン

パイルには、高級シャツ地に使用されるランクの「オーガニックコットン」を用いています。甘撚りにしても強度が保て、ソフトでふくらみのあるタオルが出来上がります。

植物性でんぷんノリ

織る際に必要な強度を作るため、多くのタオルは化学合成のりが使われていますが、このタオルは「コーンスターチやジャガイモでんぷんを基にしたノリ」を使っています。

泉州後晒しタオル

タオルの産地「泉州」で作られています。和泉山脈の豊富な地下水を利用した伝統の後晒し製法で作られているので、吸水性抜群です。

エコテックス規格100

染料にもこだわり、繊維製品およびその関連製品に身体に有害な物質が含まれていないことを証明する「エコテックス規格100」の染料を使用して加工を行っています。

有機精錬

化学薬品を使用せず、「酵素の力」で約16時間かけて織る際につけたノリや、元々糸についていた汚れなどの不純物を落としていきます。

大豆イソフラボン

仕上げには、一般的には石油系の柔軟剤を使用しますが、このタオルは「大豆イソフラボン」を使用し、ふんわりと仕上げています。

イエロー

ピンク

グリーン

パープル

01 スローオーガニックス フェイスタオル4枚セット

申込番号 YQ177-819 イエロー
YQ177-233 ピンク
YQ177-040 グリーン
YQ177-057 パープル

サイズ(約):(34×80cm)×4／素材:綿100%／日本製
※同色4枚のセットです

SELECT BOOK

保存容器を使って混ぜてチンするだけで、豚の角煮、ミートローフ、さけのムニエル、肉じゃが、えびチリ、お好み焼き、カレーピラフ、バナナチョコケーキ…さまざまな料理が作れます。ほか３冊セット。

01 保存容器でつくる「おハコ」レシピ 他（3冊セット）

申込番号 YQ178-210

「保存容器でつくる「おハコ」レシピ」「保存容器でつくるごはんのとも」検見崎聡美（著）／単行本／出版社：青春出版社
「朝からうまっ 1分ごはん」きじまりゅうた（著）／単行本／出版社：青春出版社

暗く重たい雨雲をくぐり抜け、飛行機がハンブルグ空港に着陸すると、天井のスピーカーから小さな音でビートルズの「ノルウェイの森」が流れ出した。僕は1969年、もうすぐ20歳になろうとする秋のできごとを思い出し、激しく混乱していた。― 限りない喪失と再生を描き新境地を拓いた長編小説。

02 ノルウェイの森 上・下巻

申込番号 YQ178-027

「ノルウェイの森 上・下」村上春樹（著）／単行本／出版社：講談社

感動的なストーリーと躍動的な朗読で、楽しみながらネイティブの発音とリズムが学べる一冊。英語の新しい一歩を踏み出せます。ほか２冊セット。

03 英語は「耳読」にかぎる! 他（2冊セット）

申込番号 YQ178-434

「英語は『耳読』に限る！」松澤喜好（著）、「英会話 とっさの1語！」守誠（著）／単行本／出版社：青春出版社

肉・魚介類から野菜・果物、卵、乳製品、調味料まで、日常食材300品目の鮮度長持ち、しかも料理にすぐ使える冷凍、冷蔵保存法の新常識を大公開！忙しい主婦でも、見てすぐ使えるオールイラスト版。ほか３冊セット。

04 食品保存の早ワザ・裏ワザ 他（3冊セット）

申込番号 YQ178-441

「食品保存の早ワザ・裏ワザ」ホームライフセミナー（編）、「図解 100歳までガンにならない食べ方 ボケない食べ方」白澤卓二（著）、「〈減塩〉たれとソースの早引き便利帳」川上文代（著）、森由香子（監修）／単行本／出版社：青春出版社

 本ページの掲載商品は、メーカーの生産事情によりお届けまでにお時間を頂戴する場合がございます。予めご了承ください。

特製
ブック
カバー付

全てのセットにブックカバーが付きます。お客様がお持ちの文庫本サイズの本にご使用いただけます。
※サイズ(約):12×16.5cm(文庫本サイズ)
／材質:合成皮革／中国製

保育園や幼稚園の行事にちなんだ季節感たっぷりの楽しい絵本シリーズです。土の中で暮らすおいもたちの様子が楽しい「さつまのおいも」と成長する喜びがつまった「おおきくなるっていうことは」2冊セット。

05 さつまのおいも 他(2冊セット)

申込番号 YQ179-211

「さつまのおいも」「おおきくなるっていうことは」中川ひろたか(文)・村上康成(絵)／単行本／出版社:童心社

ひとりひとりを大切に思う気もち、おえかきの楽しさがいっぱいつまった大人気絵本、「くれよんのくろくん」と、親から子へメッセージを伝えることで、かけがえのない命の誕生を親子でよろこびあう絵本「うまれてきてくれてありがとう」2冊セット。

06 くれよんのくろくん 他(2冊セット)

申込番号 YQ179-428

「くれよんのくろくん」なかやみわ(作・絵)「うまれてきてくれてありがとう」にしもとよう(文)・黒井健(絵)／単行本／出版社:童心社

ひとり修業の旅にでたゾロリは、あるときお姫さまの花むこにりっこうほうすることにしました。そのためにすばらしい計画をたてます。小学1～2年生向け。ほか3冊セット。

07 かいけつゾロリのドラゴンたいじ 他(3冊セット)

申込番号 YQ179-035

「かいけつゾロリのドラゴンたいじ」「かいけつゾロリのまほうつかいのでし」
「かいけつゾロリのきょうふのやかた」原ゆたか(著)／単行本／出版社:ポプラ社

「いない いない ばあ。くまちゃんがほらね、いない いない…」ページをめくって、「ばあ」！1967年の刊行以来、日本中のあかちゃんに愛され、親から子へと読みつがれてきた絵本です。「あかちゃんだからこそ、美しい日本語と最高の絵を」という思いから生まれました。ほか4冊セット。

08 いないいないばあ 他(4冊セット)

申込番号 YQ179-042

「いないいないばあ」「いいおかお」「もうねんね」「おさじさん」松谷みよ子(文)・瀬川康男・東光寺啓(絵)／単行本／出版社:童心社

Select DVD

コレクションの王道

多彩なジャンルからセレクト

名作&超大作

左ページより１作品、右ページより１作品、合わせて２作品がお選びいただけます。

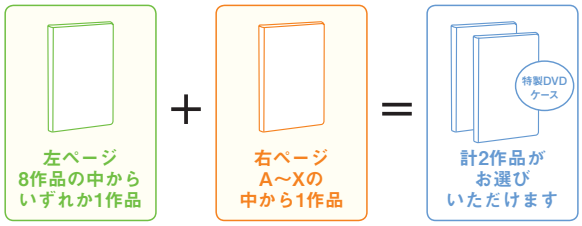

■申込番号のご記入要領　以下のような方法で番号をご記入ください。

左ページ01～08から いずれかの番号　　右ページA～Xから いずれかの記号

YQ180-□□□

(例)「ダークナイト」+「サウンド・オブ・ミュージック」の場合⇒YQ180-71 H

01～08から1作品お選びいただけます。

01 ダークナイト

申込番号 YQ180-71 □

全米歴代興行収入新記録11冠達成!至上最凶のジョーカーをヒース・レジャーが怪演!

02 オーシャンズ13

申込番号 YQ180-72 □

より大胆により危険になって、ヤツらが帰ってきた。危険なゲームが今始まる!

03 ゼロ・グラビティ

申込番号 YQ180-73 □

宇宙空間に投げ出されてしまった宇宙飛行士たちの極限的状況を最新のVFXと3D技術を駆使して描いたSFドラマ。

04 スパイダーマン™2

申込番号 YQ180-74 □

前作を凌ぎ歴史的ヒットを記録した史上最強のアクション・エンタテインメント。

05 バック・トゥ・ザ・フューチャー

申込番号 YQ180-75 □

奇抜なアイデアと練られた演出で、今なお観る者を魅了し続ける傑作。

06 バッドボーイズ2バッド

申込番号 YQ180-76 □

全世界、降参。全ての常識を変えてやる。やりたい放題リアル・アクション。

07 ジュラシックワールド

申込番号 YQ180-77 □

『ジュラシック・パーク』を超える感動と興奮!スピルバーグ史上最高にして、2015年最大のヒット作!!

08 レ・ミゼラブル

申込番号 YQ180-78 □

19年間の投獄生活を経て民衆思いの良き市長となった彼を…。1998年の映画化バージョンです。

©2010–2014 Twentieth Century Fox Home Entertainment, LLC. All Rights Reserved.　©2017 Warner Bros. Entertainment Inc. All Rights Reserved.

 ※パッケージの仕様が変更になる場合がございます。

A～Xから1作品お選びいただけます。

A ショーシャンクの空に

ある受刑者が与えた解放と救い―。誰の心にも爽やかな感動が訪れる傑作。

B JFK
（ディレクターズカット／日本語吹替完声版）

第35代大統領のジョンFケネディ暗殺の謎を追いかける地方検事ジム・ギャリソン。真実を求め長い戦いを描く問題作。

C 最高の人生の見つけ方

楽しく生きるのに遅すぎることなど決してない。名優二人が豊かに描く感動作。

D ソーシャル・ネットワーク

世界最大のSNS「Facebook」誕生の裏側を描いた伝記ドラマ。

E マネーボール

貧乏球団を常勝集団に生まれ変わらせていく過程を描いたヒューマンドラマ。

F 主人公は僕だった

自分の人生に、奇跡のラストシーンが綴られるとしたら…

G イージー・ライダー

60年代を鮮烈に描いたアメリカン・ニューシネマの最高峰が今、蘇る!

H サウンド・オブ・ミュージック
製作45周年記念HDニューマスター版

修道女と軍人一家の交流を、美しい歌の数々に乗せてつづる映画史に残る傑作ミュージカル。

I AVP2
エイリアンズVS.プレデター（完全版）

前作の衝撃的ラストからその後…世紀の2大モンスター対決、第2戦突入!

J デイ・アフター・トゥモロー

異常気象により地球崩壊の危機を迎えた人類の運命を、圧倒的スケールで描くスペクタクル。

K ミニオンズ

2015年No.1ハリウッド・アニメ映画!ミニオンの正体が明らかに!

L ドラゴン・タトゥーの女

白夜のスウェーデンを舞台に、数十年に及ぶ因縁と猟奇的ミステリーに彩られた物語。

M ヒューゴの不思議な発明

アカデミー賞最多5部門受賞!
これが映画という奇跡!
世界が喝采した夢の最高傑作!

N ハンコック

皆から愛される“真のヒーロー”になるべく、ハンコックの戦いが始まる!

O スパイダーマン™

史上空前のヒーロー、ここに誕生!全世界でメガヒットを飛ばした超大作。

P スパイダーマン™3

自分の中に存在する〈悪〉に気づいたとき〈悪〉と戦い続けられるか。

Q トータル・リコール

1990年版のリメイク作品。迫力満点の斬新な映像に目を奪われる。

R ファンタスティック・フォー

大ヒットSFアクション第2弾!パワーアップして再結集した無敵の4人!

S ジャンパー〈特別編〉

「Mr.&Mrs.スミス」ダグ・リーマン監督作のSFアクション大作!

T 特攻野郎Aチーム
THE MOVIE

奇想天外!大胆不敵なエンターテイメント・アクション大作。デカいこと、ヤローぜ。

U プロメテウス

『エイリアン』の原点一全ての謎が明らかに!新たなSF金字塔!!

V メンインブラック2

全地球、待望。あのノリ・あの奇跡、再び。

W ダイ・ハード4.0

時間を全く感じさせない、史上最強ノンストップ・アクション!

X ダイ・ハード
ラスト・デイ

世代を超えて愛される最強アクションシリーズ「ダイ・ハード」の第5作。

"Academy Award" and/or "OSCAR" are the registered trademarks and service marks of the Academy of Motion Picture Arts and Sciences.

Select DVD
コレクションの王道

見るならやっぱり！

名作&超大作

左ページより１作品、右ページより１作品、合わせて２作品がお選びいただけます。

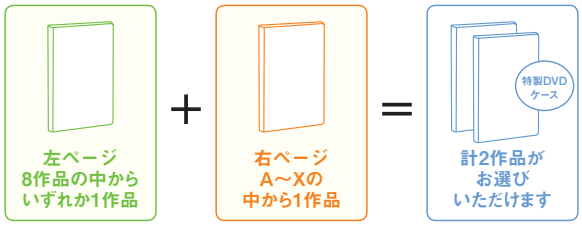

■申込番号のご記入要領　以下のような方法で番号をご記入ください。

左ページ01～08から
いずれかの番号

右ページA～Xから
いずれかの記号

YQ182-□□□

(例)「シザーハンズ〈特別編〉」＋「猿の惑星：創世記(ジェネシス)」の場合 ⇒ YQ182-73L

01～08から1作品お選びいただけます。

01 ジュラシック・パーク

申込番号 YQ182-71□

スピルバーグが驚愕のVFX映像で映画化したパニック・アクション大作。

02 E.T.

申込番号 YQ182-72□

ある時子供だった大人へ。そして、これから大人になる子供へ。

03 シザーハンズ〈特別編〉

申込番号 YQ182-73□

両手がハサミの人造人間と少女の哀しい恋を描いた、ファンタジー・ロマンス。

04 ボディガード〈スペシャル・エディション〉

申込番号 YQ182-74□

ケビン・コスナー&ホイットニー・ヒューストンが贈るラブ・サスペンス。

05 マン・オブ・スティール

申込番号 YQ182-75□

無敵の能力を持つ青年クラーク・ケントの苦悩と成長を描いた、スーパーマン誕生の物語。

06 幸せのちから

申込番号 YQ182-76□

全財産21ドルから立ち上がった、父子の奇跡の感動作。

07 アイ,ロボット

申込番号 YQ182-77□

驚愕の近未来アクション超大作。“ロボットの三原則”が破られたとき、未来は崩壊する。

アカデミー賞受賞作品

08 クレイマー、クレイマー

申込番号 YQ182-78□

パパもママもこれほどボクを愛しているのに…

©2010-2012 Twentieth Century Fox Home Entertainment, LLC. All Rights Reserved.　©2017 Warner Bros. Entertainment Inc. All Rights Reserved.
Film TM &©1933 Universal Studios and Amblin Entertainment, Inc. All Rights Reserved
©1982 & 2002 UNIVERSAL STUDIOS. ALL RIGHTS RESERVED.

 ※パッケージの仕様が変更になる場合がございます。

A～Xから1作品お選びいただけます。

A スタンドバイミー

たった2日間のこの冒険が、少年たちの心に忘れえぬ思い出を残した。

B レナードの朝

30年もの間、半昏睡状態のレナードは、ある朝奇跡的な目覚めを迎えた。

C オペラ座の怪人 25周年記念公演in ロンドン

ロンドンの特別公演の模様を収録した貴重な舞台映像！

D トラ・トラ・トラ！

真珠湾攻撃を最高潮にダイナミックな映像が炸裂の戦争スペクタクル超大作！

E バッドマン ビギンズ

「バッドマン」のすべてはここから始まる。衝撃のスケールで新たに甦った本格アクション超大作。

F X-MEN ファイナルディシジョン

Xの右腕だったジーンの死から立ち直れないX-MEN。そんな中、能力を消し普通の人間になれる薬が開発され…!!

G 酔拳

酔えば酔うほど強くなる。ジャッキーチェン主演の大ヒットカンフー映画。

H アポロ13

宇宙船、"アポロ13号"の救出作戦を描いたトゥルー・ストーリー!

I ゴーストバスターズ2

霊界の大王、ビーゴ復活を阻止するため、再びバスターズが立ち上がる！

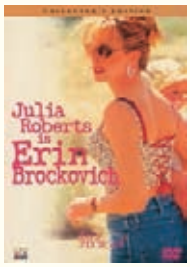

J エリン・ブロコビッチ

全米史上最高の和解金を手にした女性の実話に基づく痛快サクセス・ストーリー。

K ジュマンジ

不思議なボードゲーム"ジュマンジ"が起こす大騒動を描くファンタジー。

L 猿の惑星: 創世記(ジェネシス)

映画史上の神話の"起源"に迫るSFアクション超大作!!

M ハプニング〈特別編〉

「シックス・センス」のM・ナイト・シャマラン監督が放つディザスター・スリラー。

N ナイト&デイ〈エキサイティング・バージョン〉

トム・クルーズ×キャメロン・ディアスで放つ極上スタイリッシュ・スパイアクション。

O テッド

中年テディ・ベアの"テッド"日本席巻!

P テッド2

"奇跡の"R指定テディベアが、遂に帰ってきた!

Q TAXI NY〈特別編〉

大ヒットシリーズのハリウッドメイク版。今度の舞台はNY!

R ダヴィンチコード

『誰も知らない本編に仕掛けられた暗号とは―。』全ての謎がここに完結。

S サンシャイン2057〈特別編〉

大ヒット映画「インスポッティング」のダニー・ボイル監督が贈る、SFアクション大作!

T ジョーズ

獰猛な鮫と人類の息詰まる闘いを描く、不朽のパニックアクション。

U ザスーラ

『ジュマンジ』待望の続編が登場! さらに進化したゲームが、今度は宇宙で始まる!

V バイオハザードⅡ アポカリプス

ミラ・ジョヴォヴィッチ主演によるホラーアクション、待望の続編。

W バイオハザードⅢ

絶滅へのファイナル・ステージ! "アリス計画"の全貌とは!

X バイオハザードⅣ

新章突入! "東京"から始まるシリーズ最高傑作!!

"Academy Award" and/or "OSCAR" are the registered trademarks and service marks of the Academy of Motion Picture Arts and Sciences.

Select DVD
じんわり心に効く一本

さまざまな愛のかたち

女性映画コレクション

左ページより１作品、右ページより１作品、合わせて２作品がお選びいただけます。

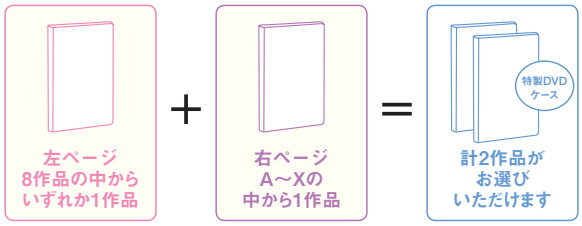

■申込番号のご記入要領　以下のような方法で番号をご記入ください。

左ページ01～08から
いずれかの番号

右ページA～Xから
いずれかの記号

YQ184-□□□

(例)「チャーリーズ・エンジェル フルスロットル」+「風と共に去りぬ」の場合 ⇒ YQ184-71 V

01～08から1作品お選びいただけます。

01 チャーリーズ・エンジェル フルスロットル

申込番号 YQ184-71 □

史上最強のエンジェルたちが再び地上に舞い降りる。任務は、モンゴル=シベリア国境で始まった。

02 チャーリーとチョコレート工場（1枚組）

申込番号 YQ184-72 □

ジョニー・デップ×ティム・バートン最強タッグが贈るファンタジー・アドベンチャーの傑作。

03 バーレスク

申込番号 YQ184-73 □

声・歌・ダンス、そしてピュアな情熱が全ての人々の心を奪う、珠玉のエンタテイメント。

04 幸せの始まりは

申込番号 YQ184-74 □

恋する元気をもらえるちょっぴり切ないラブ・ストーリー。

05 幸せのレシピ〈特別版〉

申込番号 YQ184-75 □

溢れる愛情と素晴らしい料理を織り交ぜ、大きな世界を発見していく物語。

06 追憶

申込番号 YQ184-76 □

二人のハリウッドでの平和で幸福な生活は、長くは続かなかった。

07 マイガール

申込番号 YQ184-77 □

誰もが通り過ぎた傷つきやすい季節。ちょっとセンチメンタルな初恋物語。

08 ベスト・フレンズ・ウェディング

申込番号 YQ184-78 □

彼女は彼を取り戻せるか?運命の日まで、あと4日!

©2010. 2011. 2013 Twentieth Century Fox Home Entertainment, LLC. All Rights Reserved.©2017 Warner Bros. Entertainment Inc. All Rights Reserved.

 ※パッケージの仕様が変更になる場合がございます。

A～Xから1作品お選びいただけます。

A プラダを着た悪魔〈特別編〉
舞台は華やかなファッション業界。ゴージャスなサクセスストーリー。

B イン・ハー・シューズ
優秀な姉と奔放な妹の微妙な関係を描く感動作。キャメロン・ディアス主演。

C 6才のボクが、大人になるまで。
4人の俳優が、12年間家族を演じた、その歳月から生まれた、感動の物語。

D 17歳のカルテ
探しに行こう心にできた隙間を。埋めてくれる何かを。

E 奥様は魔女
ハリウッドデビューした新人女優は普通の恋にあこがれる魔女だった!?

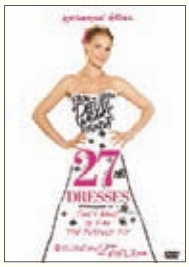

F 幸せになるための27のドレス〈特別編〉
“続”・「プラダを着た悪魔」!女性に勇気と輝きを贈るサクセス・ストーリー。

G クリスティーナの好きなコト
とびきりキュートで過激にエッチ。ディアス主演、ストレス解消ラブコメディ。

H カレには言えない私のケイカク
シングルマザーになる決意を固め、人工授精に挑むがその帰りに運命の人と出会ってしまった!

I タイタニック(2枚組)
画家志望の青年ジャックと上流階級の娘ローズは船上で運命的な出会いを果たし身分違いの恋を乗り越えるが…。

J ベガスの恋に勝つルール〈完全版〉
キャメロン・ディアス主演。恋も仕事も欲張る女性のロマンティック・コメディ。

K (500)日のサマー
恋を信じる男の子と信じない女の子の、ビタースウィートな500日ストーリー。

L マディソン郡の橋〈特別版〉
大ベストセラーをイーストウッドがさらにドラマティックに描く愛の物語。

M 食べて、祈って、恋をして
気ままに、わがままに、素敵に、私は生きるの。

N 50回目のファースト・キス
前日のことをすべて忘れてしまう症状に悩む女性と彼女に恋した男の物語。

O ノッティングヒルの恋人
ジュリア・ロバーツ&ヒュー・グランド共演のラブ・ストーリー。

P 恋愛小説家
毒舌小説家に、ウェイトレス、ゲイの画家、そして愛犬。3人と1匹の物語。

Q 最後の恋のはじめ方
彼はデート・コンサルタント。サラに出会った瞬間、彼の恋愛理論が崩れ始める。

R ジュリー&ジュリア
料理に魅せられた2人の女性を描いた感動のトゥルー・ストーリー!

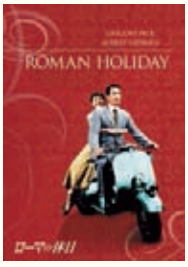

S ローマの休日
永遠に続く、たった1日の恋。

T マンマ・ミーア!
ABBAのヒットナンバーで綴る最高のハッピームービー!

U 若草物語
愛と哀しみを分かち合い、身も心も美しく成長していく姉妹たち。

V 風と共に去りぬ
全世界で永遠の記憶に残る、マーガレット・ミッチェル原作の不朽の名作。

W 抱きたいカンケイ
いつもと逆のラブ・ストーリー!

X ロミオ&ジュリエット
シェイクスピアの名作をスタイリッシュでワイルドに蘇らせた傑作。恋に生き、恋に死んだ悲恋物語を美しく彩る。

"Academy Award" and/or "OSCAR" are the registered trademarks and service marks of the Academy of Motion Picture Arts and Sciences.

Select DVD
大人から子どもまで

家族で楽しむ！

ファミリー＆KIDS

左ページより１作品、右ページより１作品、合わせて２作品がお選びいただけます。

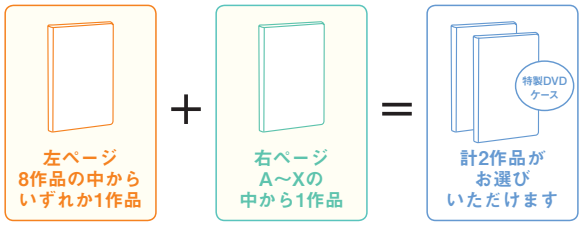

■申込番号のご記入要領　以下のような方法で番号をご記入ください。

左ページ01～08から
いずれかの番号

右ページA～Xから
いずれかの記号

YQ186-□□□

(例)「ハリー・ポッターと炎のゴブレット」+「エルモと毛布の大冒険」の場合 ⇒ YQ186-64U

01～08から1作品お選びいただけます。

01 スポンジ・ボブ　オセアニック急行事件

申込番号 YQ186-69□

「カーニーバーガーの秘密のレシピ」の最新の隠し場所を捜して、スポンジ・ボブ、パトリック、ブランクトンが列車の中で大騒動を巻き起こす。それはまさにミステリー?

02 アイス・エイジ3ティラノのおとしもの〈特別編〉

申込番号 YQ186-62□

氷河の真下に広がる恐竜ワールドからティラノザウルスの卵を拾ってきたナマケモノのシド。自分が父親になり育てると宣言するが…。

03 ナイト ミュージアム

申込番号 YQ186-63□

世界中で大ヒットのファミリー・アドベンチャー・ムービー!

04 ハリー・ポッターと炎のゴブレット

申込番号 YQ186-64□

暗黒の支配者、ついに復活—。史上最大のスケールで描かれる激動の第4章!

05 グレムリン

申込番号 YQ186-65□

発明家の父からクリスマスに不思議な生きものモグワイをプレゼントされた。可愛くていたずら好きのモグワイが巻き起こす大騒動!!

06 トムとジェリー テイルズ

申込番号 YQ186-66□

永遠のライバルにして、“仲良くケンカする”ことが趣味のネコとネズミが繰り広げる壮絶な追いかけっこ!

07 ブルー　初めての空へ

申込番号 YQ186-67□

全米で大ヒット!アイス・エイジのスタッフ製作ハートフルアドベンチャー。

08 カーミットのどろんこ大冒険

申込番号 YQ186-68□

ドキドキの大冒険。果たして無事、友だちを助けることが出来るの?

©2012 Paramount Pictures　©2010. 2012. 2013. 2014 Twentieth Century Fox Home Entertainment, LLC. All Rights Reserved.
©2002 COLUMBIA PICTURES INDUSTRIES, INC. ALL RIGHTS RESERVED.　©2015 Warner Bros. Entertainment Inc. All Rights Reserved.
©2012 Warner Bros. Ent. Harry Potter Publishing Rights ©J.K.R. Harry Potter characters, names and related indicia are trademarks of and ©Warner Bros. Ent. All Rights Reserved.

 ※パッケージの仕様が変更になる場合がございます。

A～Xから1作品お選びいただけます。

A ハリー・ポッターとアズカバンの囚人
史上最強ファンタジー第3章! ハリーの両親の死の真相などが明らかに!

B ハリー・ポッターと秘密の部屋
ハリーの2年目の冒険が始まる! 再び忍び寄る魔の手との対決を描く。

C ハリー・ポッターと賢者の石
全世界に魔法をかけたファンタジー・アドベンチャーの最高傑作。

D フック
大人に成長したピーターパンの奇想天外な冒険が始まった。

E モンスターハウス
ロバート・ゼメキス&スティーヴン・スピルバーグが贈る興奮アドベンチャー。

F ハリー・ポッターと死の秘宝 PART1
史上最強のファンタジーついに、完結へ。

G ハリー・ポッターと死の秘宝 PART2
ハリー・ポッター映画シリーズ最後のアドベンチャー。

H ホーム・アローン
パリでクリスマスを過ごそうと飛行機に乗り込んだ15人の大家族の大事な忘れ物は…8歳のケビンだった!!

I ナイト ミュージアム2〈特別版〉
元美術警備員ラリーのもとに、世界最大の博物館郡スミリュアンに移送された展示物たちから助けを求める連絡が入る…!!

J グーニーズ
スピルバーグ・アドベンチャーの傑作! 7人の少年達の宝探しの大冒険。

K アイス・エイジ〈特別版〉
2万年前の地球。氷河期が到来し、動物たちが南下し始めた頃、迷子になった人間の赤ちゃんを発見、ファミリーへ届ける旅をはじめるが…!!

L ハリー・ポッターと不死鳥の騎士団
壮絶なバトルがついに始まる! ハリーの本当の秘密、解禁。

M ハリー・ポッターと謎のプリンス
史上最強のファンタジー第6章! クライマックスは、ここから始まる!

N ウォーキングwith ダイナソー
大きな肉食恐竜や自然の脅威と闘いながら、仲間に会うために旅を続ける。

O ホートン/ふしぎな世界のダレダーレ〈特別編〉
「ファインディング・ニモ」のスタッフが贈る、涙と感動のファンタジー!

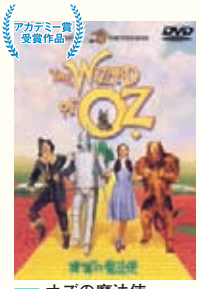

P オズの魔法使〈特別版〉
ミュージカル・ファンタジーの永遠の名作。超豪華な特典を収録して登場!

Q アイス・エイジ2〈特別編〉
氷河期が舞台の人気CGアニメ第2弾。温暖化による大洪水の危機が訪れる。

R アイス・エイジ4 パイレーツ大冒険
とてもクオリティが高く、世界中で大ヒットの人気シリーズ第4弾。

S くもりときどきミートボール
おなかがすいても大丈夫。食べたいものは、み～んな空からふってくる。

T ロボッツ
「アイス・エイジ」のスタッフが贈る“夢いっぱいの”フルCGアニメーション。

U エルモと毛布の大冒険
真っ赤なマペット、エルモが初主演。大事な毛布を追い異世界で大冒険!

V パーシー・ジャクソンとオリンポスの神々
「ハリー・ポッター」の監督が描く奇想天外アクション・アドベンチャー。ギリシアの神々が現代によみがえる!

W ゴンゾ宇宙に帰る
はるか宇宙をめざし、ゴンゾと仲間が歌と踊り満載の冒険を繰り広げる。

X ハッピーフィート
踊る皇帝ペンギン、マンブルが繰り広げる、自分探しの大冒険が今始まる!

©Dr. Seuss' Horton Hears A Who! TM & ©2008 Twentieth Century Fox Film Corporation. Dr. Seuss, Horton Hears A Who! and Dr. Seuss Characters TM & ©1954, 2008 Dr. Seuss Enterprises, L.P. All Rights Reserved.
©2012 Twentieth Century Fox Home Entertainment LLC. All Rights Reserved. TWENTIETH CENTURY FOX, FOX and associated logos are trademarks of Twentieth Century Fox Film Corporation and its related entities.

TABLEWARE

［テーブルウェア］

いつもの食卓をレストランのようなもてなしの場所に…
料理をひきたて、テーブルを華やかにする
上質なグラスや器をお届けいたします。

おうち時間を快適に

こだわりデザインでおもてなし

ここぞというときのテーブルコーディネイトを
高感度にキメてくれる、デザインにこだわった器たち。
日常にきらりと輝く、さりげないステキをプラス!

 ※本ページの掲載商品に小物は含まれません。※写真はイメージです。本カタログ未掲載の商品もございますのでご了承ください。

1

東欧テイストの ほっこりするボウル

今人気の東欧テイストのボウルは温かみがあり、小柄で愛らしい世界観をそのままに、毎日の生活で使いやすい形です。いつものおうちご飯もカフェご飯のような演出にできるでしょう。

01 トリオロコモコボウル

申込番号 YQ191-615

サイズ(約):ボウル=(直径13.5×高さ6.5cm)・スプーン=(全長17.5cm)×各3/材質:ボウル=磁器、スプーン=天然木(漆塗装)/中国製
〈電子レンジ可(スプーン除く)〉

2

ぬくもりと機能性を 兼ね備えた北欧デザイン

デンマークデザインをモチーフにしたキッチンブランド〈ケヴンハウン〉の、堅くて衝撃にも強いアカシア材を使ったカッティングボード。2枚セットなのでトレーとしてもご利用いただけます。自然な木のぬくもりと表情、そして使いこんでいくうちに増す味わいをお楽しみください。

KEVNHAUN

02 カッティングボード2枚セット

申込番号 YQ191-622

サイズ(約):(幅30×奥行20×高さ2cm)×2/材質:天然木(クリアラッカー塗装)/タイ製

3

Luminarc

03 パスタプレート4枚セット

申込番号 YQ191-239

サイズ(約):(直径20×高さ4cm)×4/材質:全面強化ガラス/フランス製
〈電子レンジ可〉

フランス製の軽くて 割れにくいガラス食器

汚れ落ちが良く、においも残りにくい、清潔感のある光沢が美しいお皿です。深皿なのでパスタやカレーなどにぴったり。電子レンジ、食器洗浄機も使用可能なのも嬉しいポイントです。

4

コーディネイトを選ばず 存在感を放つスクエア

ありそうでなかなかないシンプルで大きなスクエアプレート。お料理を主役にしたり、時にはプレートの存在感を引き立たせたり。盛り付けを楽しんでください。

Tognana

04 ペアスクエアプレート

申込番号 YQ191-046

サイズ(約):(幅28.5×奥行18×高さ2cm)×2/材質:磁器/中国製
〈電子レンジ可〉

NARUMI

ナルミ

1946年創業の日本を代表するテーブルウェアブランド〈ナルミ〉。ボーンチャイナの量産化に日本で初めて成功し日本だけでなく世界中のホテルやレストランで使用されています。〈ナルミ〉は、いつの時代もこころの温度、器のぬくもりを大切に、さまざまなシーンにそっと寄り添っています。

〝食卓の幸せ〟がコンセプト。世界が認める銘食器。

01 ペアデザートセット

申込番号 YQ192-216

サイズ(約):ボウル=(直径13×高さ5.5cm)・プレート=(直径17×高さ2.5cm)×各2/材質:ボーンチャイナ/中国製

02 ペアティーセット

申込番号 YQ192-223

サイズ(約):カップ=(口径10×高さ6cm)・ソーサー=(直径15.5×高さ2cm)×各2/材質:ボーンチャイナ/中国製

 ※本ページの掲載商品に小物は含まれません。

個性的で洗練された
人気の北欧ブランド、ダンスク。

DANSK®

ダンスク

ダンスク社は、デンマーク風という意味より“DANSK”と名付けられ、1954年にデザイン会社として誕生しました。北欧を中心に各国のデザイナーたちによってデザインされた製品は、現代的で機能性に優れたテーブルウェアとして広く親しまれています。

01 ランチョンプレート

申込番号 YQ193-017

サイズ(約):直径24×高さ2.5cm／材質:磁器／スリランカ製
〈電子レンジ可〉

02 ペアサラダプレート

申込番号 YQ193-224

サイズ(約):(直径21cm)×2／材質:ソーダガラス／中国製

※本ページの掲載商品に小物は含まれません。

長年培われてきた輝きと
世界屈指の美しさ。

ボヘミア

16世紀、神聖ローマ帝国のルドルフ二世は、プラハを首都として各地の芸術家を集め、宝石彫刻の中心地としました。宮廷の宝石彫刻家であったカスパー・レーマンが繊細で華麗なガラス彫刻を作り出したのが、現在知られるボヘミアンガラスのはじまり。世界最高のガラス工芸を取り揃えました。

 ※本ページの掲載商品に小物は含まれません。※写真はイメージです。本カタログ未掲載の商品もございますのでご了承ください。

01

02

03

04

01 フラワーベース

申込番号 YQ195-019

サイズ(約):直径15×高さ24cm／材質:カリガラス／チェコ製

02 ペアワイングラス

申込番号 YQ195-426

サイズ(約):(口径8×高さ21cm、容量190ml)×2／材質:カリガラス／チェコ製

03 ペアオールドグラス

申込番号 YQ195-433

サイズ(約):(口径8×高さ8.5cm、容量290ml)×2／材質:カリガラス／チェコ製

04 ワイングラス5個セット

申込番号 YQ195-240

サイズ(約):(口径6.5×高さ11cm、容量190ml)×5／材質:カリガラス／チェコ製

気品漂うデザインと重量感が
特徴のスタイリッシュなガラス。

CRISTAL D'ARQUES
PARIS

クリスタル・ダルク

1825年創業したガラスメーカーの老舗であるアルクのブランドのひとつ。「クリスタル・ダルク」は、伝統を守りながらも日々革新していく技術で、トラディショナルデザインから最新のモダンデザインまでの様々なフレンチタッチのスタイルを提案しています。現在は鉛等の重金属を使用しない、環境に優しい無鉛クリスタルガラスを使用したテーブルウェアからインテリアまで商品開発、世界のガラスブランドとして幅広い世代に愛され続けています。

01 ペアミニボウル

申込番号 YQ196-210

サイズ(約):(直径12×高さ7cm)×2／材質:無鉛クリスタルガラス／フランス製

02 ペアタンブラー

申込番号 YQ196-227

サイズ(約):(口径7.5×高さ12cm、容量280ml)×2／材質:無鉛クリスタルガラス／フランス製

 ※本ページの掲載商品に小物は含まれません。

曲線の美しさと
機能性を併せ持つグラス。

SCHOTT ZWIESEL

ショット・ツヴィーゼル

ショット・ツヴィーゼルは、ドイツの老舗ツヴィーゼル・クリスタルグラス社のマシンメイド・コレクション。その特徴は、鉛を含まず環境にやさしく、食器洗浄機でも洗える「Tritan®トリタン」クリスタル。その輝きと透明度は秀逸です。美しいデザインとボウルシェイプはソムリエの意見も採り入れた本格派。

01 ワイングラス4個セット

申込番号 YQ197-411

サイズ(約):(口径5.5×高さ18cm、容量200ml)×4／材質:トリタンクリスタルガラス／ドイツ・チェコ製

02 カクテルタンブラー4個セット

申込番号 YQ197-428

サイズ(約):(口径7×高さ7.5cm、容量260ml)×4／材質:トリタンクリスタルガラス／ドイツ製

※本ページの掲載商品に小物は含まれません。

ロナ

スロバキアのRONAクリスタル工場はチェコ共和国との国境近くの町レドニッケ・ロブネにあります。所有するデザインのアイテム数は57,000にものぼり、そのシンプルで洗練されたシェイプは世界中のホテル・レストラン、またヨーロッパの一般家庭にも普及しており、愛用されています。

世界で愛用される
高品質で手になじむグラスの輝き。

01 オールドグラス6色セット

申込番号 YQ198-012

サイズ(約):(口径7.5×高さ9cm、容量290ml)×6/材質:カリガラス(焼付塗装)/スロバキア製

02 タンブラー6色セット

申込番号 YQ198-029

サイズ(約):(口径6×高さ13.5cm、容量300ml)×6/材質:カリガラス(焼付塗装)/スロバキア製

VIDIVÌ
Vetri delle Venezie
MADE IN ITALY

ヴェトリ

ヴェトリ デッレ ヴェネツィエは大手ガラス製造メーカーグループの一社で、工場はイタリーヴェネツィアの近郊に位置し、高品質なプレートやボール、タンブラーなどをつくり出しています。ヴェトリの製品は透明度が高く、丈夫で壊れにくいのが特徴。イタリアならではのモダンでデザイン性の高い製品ラインは、現代のライフスタイルに適合するばかりでなく、使い勝手にも配慮した製品としてイタリア国内はもちろん欧米やアジア各国で好評です。

上品で大人な色彩が魅力のカラフルグラス。

01 ペアタンブラー

申込番号 YQ199-213

サイズ(約):(口径8.5×高さ9cm、容量290ml)×2／材質:ガラス／イタリア製

02 ペアタンブラー

申込番号 YQ199-220

サイズ(約):(口径8.5×高さ9cm、容量290ml)×2／材質:ガラス／イタリア製

美しいグラスでワインを愛でる。

Wine glass

小ぶりのワイングラスは、収納にも便利。パーティにも使える6個セットです。

シンプルな定番の形のワイングラスは何個あっても重宝します。

ゴールドとプラチナのアクセントが優雅な雰囲気を演出します。

01 ワイングラス6個セット

申込番号 YQ200-414

サイズ(約):(口径8×高さ19cm、容量250ml)×6／材質:カリガラス／チェコ製
※マイクロファイバークロス付(中国製)

02 ワイングラス4個セット

申込番号 YQ200-421

サイズ(約):(口径6×高さ18.5cm、容量306ml)×4／材質:レッドフリークリスタル／ドイツ製

03 ペアワイングラス

申込番号 YQ200-238

サイズ(約):(口径6×高さ24cm、容量385ml)×2／材質:レッドフリークリスタル／ドイツ製

 ※本ページの掲載商品に小物は含まれません。

全体にほどこされた凝ったデザインとしっかりとした安定感が魅力。フランス最古のガラス工場で生産されているクラシックなグラス。

聖杯を思わせる短いステムと古典的なデザインが人気のクリスタル・ダルクのランブイエシリーズです。

フォルムが美しいワイングラス。ボウルの中央における液面の空気接触により、ワインのフルーティーな香りをより引き出してくれます。

La Rochère

04 ワイングラス3個セット

商品番号 YQ201-217

サイズ(約):(口径7.5×高さ13.5cm、容量200ml)×3／材質:ガラス／フランス製

CRISTAL D'ARQUES

05 ペアワイングラス

商品番号 YQ201-224

サイズ(約):(口径8.5×高さ14cm、容量245ml)×2／材質:無鉛クリスタル／フランス製

06 ペアワイングラス

商品番号 YQ201-431

サイズ(約):(口径5.5×高さ21.5cm、容量430ml)×2／材質:無鉛クリスタル／フランス製

※本ページの掲載商品に小物は含まれません。

美しいグラスがテーブルを華やかに！

Champagne glass

安定性、耐久性に優れたシャンパングラス。パーティシーンにも重宝する4客セットでお届けします。

シンプルなデザインとすっきりした形状は活躍するシーンを選ばず便利です。

SCHOTT ZWIESEL

01 シャンパングラス4個セット

申込番号 YQ202-218

サイズ（約）：（口径4.5×高さ21cm、容量190ml）×4／材質：トリタンクリスタルガラス／ドイツ製

BOHEMIA Crystal

02 フルートグラス6個セット

申込番号 YQ202-425

サイズ（約）：（口径6.5×高さ23cm、容量220ml）×6／材質：カリガラス／チェコ製
※マイクロファイバークロス付（中国製）

 ※本ページの掲載商品に小物は含まれません。

ワインを傾けながらゆったり過ごす贅沢を

Wine&Bar accessary

水も氷も要らないワインクーラーに
液だれを防止するワインサーバーをセットで。

01

ステンレス製のワインクーラー。
お好みのワインを冷やし、ご家
庭で本格的な雰囲気を演出して
くれます。

02

ワインとチーズの専用ツールを
セットにしました。くつろぎのひ
と時をさらに盛り上げて。

03

04

01 ワインクーラー・ワインサーバーセット

申込番号 YQ203-219

サイズ(約):ワインクーラー=(直径15×高さ20.5cm)×1、ワインサーバー=(幅3.5×奥行3.5×高さ6cm)×2／材質:ワインクーラー本体・底フタ=ABS樹脂、ワインクーラー保冷剤=無害ジェル・ポリエチレン樹脂、ワインサーバー=アクリル樹脂・SBR／ワインクーラー=オランダ製、ワインサーバー=ポーランド製※ワインクーラーは直径7～8cmのワインボトルに対応。保冷剤をマイナス20度以下の冷蔵庫で6時間以上冷やしてからお使いください。

02 ワインクーラーエクストリーム

申込番号 YQ203-426

サイズ(約):直径15×高さ14.5cm、容量2.3L／材質:18−8ステンレス(取っ手=黄銅)／日本製

03 ワインツールセット

申込番号 YQ203-233

サイズ(約):ワインホルダー=(幅27×奥行8.5×高さ18.5cm)、ソムリエナイフ=(幅2.5×奥行11×高さ1cm)、チーズナイフ=(全長23cm)、カッティングボード=(幅21.5×奥行15cm)×各1／材質:ワインホルダー=スチール(クロムメッキ)・天然木、ソムリエナイフ=ステンレス、チーズナイフ=ステンレス刃物鋼・ポリプロピレン、カッティングボード=ポリプロピレン／ワインホルダー・ソムリエナイフ・チーズナイフ=中国製、カッティングボード=日本製

04 カクテルセット

申込番号 YQ203-240

サイズ(約):カクテルシェーカー=(直径7×高さ15cm、容量250ml)・レモン絞り=(幅7×奥行8×高さ2.5cm)・バースプーン=(全長25.5cm)・メジャー=(直径3.5×高さ8.5cm)・コルク抜き=(幅5.5×奥行3.5×高さ16.5cm)×各1／材質:カクテルシェーカー・レモン絞り・バースプーン・メジャー=ステンレス、コルク抜き=アルミダイキャスト／カクテルシェーカー=中国製、レモン絞り・バースプーン・メジャー=日本製、コルク抜き=中国製

※本ページの掲載商品に小物は含まれません。

お好みのグラスやマグで、ビアタイムをおいしく演出。

Beer glass・Beer mug

01 ビアグラス3個セット

申込番号 YQ204-210

サイズ(約):(口径5.5×高さ17.5cm、容量390ml)×3／材質:レッドフリークリスタル／ドイツ製

02 ペアビアグラス

申込番号 YQ204-227

サイズ(約):(口径7×高さ21.5cm、容量450ml)×2／材質:トリタンクリスタルガラス／ドイツ・スロバキア製

03 ビアグラス6個セット

申込番号 YQ204-034

サイズ(約):(口径6×高さ16.5cm、容量320ml)×6／材質:ソーダガラス／フランス製

 ※本ページの掲載商品に小物は含まれません。

CRISTAL D'ARQUES

04 ペアビアタンブラー

申込番号 YQ205-211

サイズ(約):(口径7×高さ13.5cm、容量365ml)×2／材質:無鉛クリスタルガラス／フランス製

05 SUSビアカップ2客セット

申込番号 YQ205-228

サイズ(約):(口径6×高さ11.5cm、容量240ml)×2／材質:18−8ステンレス／日本製

06 ビアマグ5個セット

申込番号 YQ205-035

サイズ(約):(口径7.5×高さ9.5cm)×5／材質:陶器／日本製

※本ページの掲載商品(6)は手作りのためサイズや風合いが異なる場合がございます。

手に馴染む心地よいタンブラー。

Tumbler

ロココ調の貝殻モチーフがアクセント。クラシックな雰囲気です。

フランス王族の記章シンボルであるユリをあしらったタンブラー。

シンプルで有機的な曲線を描いたデザインはモダンなテーブルを演出します。

La Rochère

01 タンブラー4個セット

申込番号 YQ206-212

サイズ(約):(口径8.5×高さ9.5cm、容量250ml)×4/材質:ガラス/フランス製

La Rochère

02 タンブラー4個セット

申込番号 YQ206-229

サイズ(約):(口径8.5×高さ9.5cm、容量250ml)×4/材質:ガラス/フランス製

03 マルチグラス5個セット

申込番号 YQ206-436

サイズ(約):(口径6.5×高さ11cm、容量440ml)×5/材質:無鉛クリスタル/フランス製

手作り感溢れるフォルムは温かみがあり、
ほっこりとした気持ちにさせてくれます。

電子レンジ・食器洗浄機対応のカップは
日常使いにぴったりです。

薄くて軽く、シンプルに徹したグラスは、
飽きのこないデザインです。

LSA
International

04 タンブラー4個セット

商品番号 YQ207-413

サイズ（約）：（口径8×高さ7cm、容量310ml）×4／材質：ソーダガラス／ポーランド製

05 山中塗 フリーカップ5客セット

商品番号 YQ207-220

サイズ（約）：（口径8.5×高さ9cm）×5／材質：PBT樹脂（ウレタン塗装）／日本製〈電子レンジ可〉

06 萩焼 フリーカップ5個セット

商品番号 YQ207-037

サイズ（約）：（口径7.5×高さ9cm）×5／材質：陶器／日本製

※本商品は窯変により、柄の出方が写真と異なる場合がございますのでご了承ください。

お気に入りのカップで寛ぎの時間を楽しむ。

Coffee cup

01 マグ4個セット

申込番号 YQ208-214

サイズ(約):(口径8.5×高さ10.5cm)×4／材質:磁器／中国製
〈電子レンジ可〉

02 ペアコーヒーセット

申込番号 YQ208-421

サイズ(約):カップ=(口径9×高さ6cm)・ソーサー=(直径15.5×高さ1.5cm)×各2／材質:磁器／日本製

03 アメ釉ペアコーヒーセット

申込番号 YQ208-038

サイズ(約):カップ=(口径8.5×高さ7.5cm)・ソーサー=(直径15×高さ2.5cm)×各2／材質:陶器／日本製

04 コーヒー碗皿5個セット

申込番号 YQ208-245

サイズ(約):カップ=(口径9×高さ6.5cm)・ソーサー=(直径15.5×高さ2.5cm)×各5／材質:陶器／日本製
〈電子レンジ可〉

 ※本ページの掲載商品に小物は含まれません。

主役級のカップがティータイムを豊かに。

Tea cup

KOYAL STAFFORD
TABLEWARE LIMITED

01 ティーポット

申込番号 YQ209-415

サイズ(約):高さ12.5cm、容量1L／材質:陶器／英国製
※こちらの商品に茶漉しは付いておりません。

02 ペアカップソーサー スプーン付

申込番号 YQ209-422

サイズ(約):カップ=(口径9×高さ7cm)・ソーサー=(直径15.5×高さ2cm)×各2／材質:ボーンチャイナ／付属品:ステンレスカトラリー×2／中国製

03 瀬戸焼 ペアマグ

申込番号 YQ209-439

サイズ(約):(口径9×高さ8.5cm)×2／材質:陶器 ／日本製〈電子レンジ可〉
※手作りのため、柄の出方が写真と異なる場合がございますのでご了承ください。

04 桜吹き 煎茶揃

申込番号 YQ209-446

サイズ(約):(口径8×高さ5cm)×5／材質:磁器／付属品:焼杉茶托×5／日本製〈電子レンジ可(煎茶碗のみ)〉

※本ページの掲載商品に小物は含まれません。

茶葉の香りと味わい広がる世界へ。

茶器

01

01 九谷焼 ポット

申込番号 YQ210-216

サイズ（約）：高さ9cm、満水容量360ml／材質：磁器／日本製
〈電子レンジ可（茶こし除く）〉

02

02 樺細工 茶筒

申込番号 YQ210-223

サイズ（約）：直径9×高さ11cm／材質：茶筒＝ブリキ缶・桜皮、茶箕＝天然木・桜皮／付属品：茶箕／日本製
※お届けする商品により、木目の出方が多少異なります。

 ※本ページの掲載商品に小物は含まれません。

03

03 九谷焼 蓋付組湯呑

申込番号 YQ211-618

サイズ(約):大=直径8×高さ10.5cm、小=直径8×高さ10cm/材質:磁器/日本製

04

04 萩焼 姫萩小茶器

申込番号 YQ211-025

サイズ(約):急須=(高さ8.5cm、満水容量250ml)×1、湯呑=(口径7×高さ8cm)×2/材質:陶器/日本製

※窯変により、柄の出方が写真と異なる場合がございますのでご了承ください。

05

05 紀州塗 お茶の友セット

申込番号 YQ211-032

サイズ(約):茶筒=(直径8.5×高さ9cm)×1、茶托=(幅12.5×奥行11×高さ1.5cm)×5/材質:茶筒=ABS樹脂(ウレタン塗装)、茶托=ユリア樹脂(ウレタン塗装)/日本製

06

06 萩焼 汲み出し5客セット

申込番号 YQ211-449

サイズ(約):(口径9×高さ6cm)×5/材質:陶器/日本製

選りすぐりの使いやすさとデザイン。

Cutlery

Sphilla

01 カトラリー16ピースセット

申込番号 YQ212-219

材質：ステンレス／ディナースプーン・コーヒースプーン・ヒメフォーク×各5、バターナイフ×1／日本製

ICHIRO TSURUTA

02 カトラリー20ピースセット

申込番号 YQ212-026

材質：18−10ステンレス／ディナースプーン・ディナーフォーク・コーヒースプーン・ヒメフォーク×各5／日本製

 ※本ページの掲載商品に小物は含まれません。

03 boscoamare

04 innovator

05 DiO MiO

06 pierre cardin

03 カトラリー25ピースセット

申込番号 YQ213-010

材質：ステンレス／コーヒースプーン・ヒメフォーク・スープスプーン・ディナースプーン・ディナーフォーク×各5／日本製

04 カトラリー11ピースセット

申込番号 YQ213-227

材質：ディナーナイフ＝ステンレス、その他＝18−8ステンレス／ディナーナイフ・ディナースプーン・ディナーフォーク・コーヒースプーン・ヒメフォーク×各2、バターナイフ×1／日本製

05 カトラリー14点セット

申込番号 YQ213-234

材質：ステンレス／ディナーナイフ・ディナースプーン・ディナーフォーク・コーヒースプーン・ヒメフォーク・スープスプーン×各2、オードブルスプーン・バターナイフ×各1／日本製

06 デザート20ピースセット

申込番号 YQ213-241

材質：ステンレス／デザートスプーン・デザートフォーク・コーヒースプーン・ヒメフォーク×各5／日本製

食卓を華やかにするプレート。

Plate Set

01

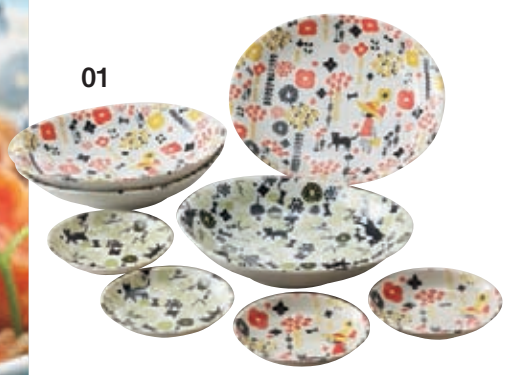

01 カレー皿・小皿セット

申込番号 YQ214-211

サイズ（約）：カレー皿＝（幅21.5×奥行19.5×高さ4.5cm）・小皿＝（直径12×高さ2cm）×各4／材質：磁器／日本製
〈電子レンジ可〉

02

02 ペアプレート

申込番号 YQ214-428

サイズ（約）：（直径24×高さ2.5cm）×2／材質：磁器／フランス製
〈電子レンジ可〉

 ※本ページの掲載商品に小物は含まれません。

03 Tognana

03 デザートプレート4枚セット

申込番号 YQ215-412

サイズ(約):(幅21×奥行21cm)×4
／材質:磁器／イタリア製

04 Tognana

04 ディナープレート5枚セット

申込番号 YQ215-229

サイズ(約):(直径27.5cm)×5／材質:
磁器／イタリア製

おすすめポイント
横長のお皿はお魚用プレートとしても便利。

05 Tognana

05 フラットプレート5枚セット

申込番号 YQ215-236

サイズ(約):(幅27×奥行14×高さ2.5cm)×5／
材質:磁器／中国製

06 Tognana

06 プレート4枚セット

申込番号 YQ215-043

サイズ(約):(幅25×奥行25cm)×4
／材質:磁器／イタリア製

上質な一枚が、テーブルに彩りを添える。

01 lisa stickley

01 スプーン4本セット

申込番号 YQ216-413

サイズ(約):(全長13cm)×4／
材質:ボーンチャイナ／英国製

02 LR La Rochère

02 ミニボウル4個セット

申込番号 YQ216-220

サイズ(約):(直径10×高さ7cm)×4／
材質:ガラス／フランス製

 ※本ページの掲載商品に小物は含まれません。

03 ROYAL STAFFORD TABLEWARE LIMITED

03 シリアルボウル4個セット

申込番号 YQ217-014

サイズ(約):(直径17.5×高さ3.5cm)×4／材質:陶器／英国製

04

04 丸ボウル5個セット

申込番号 YQ217-021

サイズ(約):(直径14×高さ7cm)×5／材質:磁器／日本製
〈電子レンジ可〉

05 HANAE MORI

05 シチュー&デザートボウルセット

申込番号 YQ217-038

サイズ(約):ボウル=(直径16.5×高さ4.5cm)・プレート=(直径19×高さ2cm)×各5／材質:磁器／日本製
〈電子レンジ可〉

06 LA AMYS

06 スープ皿5枚セット

申込番号 YQ217-445

サイズ(約):(直径23×高さ3.5cm)×5／材質:磁器／日本製
〈電子レンジ可〉

食卓に映える美しき“和”の器。

皿・鉢

01

01 有田焼
桜山水ペアおまかせ皿

申込番号 YQ218-015

サイズ（約）：（幅28×奥行15×高さ4cm）×2／材質：磁器／日本製

02

02 有田焼 なます皿揃

申込番号 YQ218-022

サイズ（約）：（直径15.5×高さ4cm）×5／材質：磁器／日本製

 ※本ページの掲載商品に小物は含まれません。

03

03 美濃焼 長皿5枚セット

申込番号 YQ219-016

サイズ(約):(幅26.5×奥行10.5×高さ2.5cm)×5/材質:磁器/日本製
〈電子レンジ可〉

04

04 美濃焼 長皿5枚揃

申込番号 YQ219-223

サイズ(約):(幅27.5×奥行11×高さ3cm)×5/材質:磁器/日本製
〈電子レンジ可〉

05

05 美濃焼 パスタ&カレー皿5枚揃

申込番号 YQ219-230

サイズ(約):(幅21.5×奥行21.5×高さ4cm)×5/材質:磁器/日本製
〈電子レンジ可〉

06

06 有田焼 レンジパック小鉢セット

申込番号 YQ219-047

サイズ(約):大=(幅16×奥行15×高さ6cm)×1、小=(幅12.5×奥行12×高さ4.5cm)×2/材質:磁器(蓋=ポリプロピレン)/日本製
〈電子レンジ可〉

07

07 益子焼 灰釉2色ペア浅鉢

申込番号 YQ219-054

サイズ(約):(直径21×高さ6cm)×2/材質:陶器/日本製〈電子レンジ可〉

08

08 美濃焼 ラーメン鉢セット

申込番号 YQ219-261

サイズ(約):(直径19.5×高さ7.5cm)×3/材質:磁器/付属品:箸×3/日本製(箸=インドネシア製)

世界に誇る、つややかで美しい日本の器。

漆器

01

01 会津塗 夫婦椀

申込番号 YQ220-017

サイズ(約):(口径11×高さ7.5cm)×2／材質:木粉とフェノール樹脂の成型品(漆塗装)／日本製

02

02 山中塗 汁椀5客セット

申込番号 YQ220-424

サイズ(約):汁椀=(口径12×高さ7cm)・箸=(全長23.5cm)×各5／材質:汁椀=飽和ポリエステル樹脂(ウレタン塗装)、箸=天然木(漆塗装)／日本製(箸=中国製)

03

03 山中塗 持ち手付椀5個セット

申込番号 YQ220-231

サイズ(約):(幅13.5×奥行10.5×高さ7cm)×5／材質:PET樹脂(ウレタン塗装)／食器洗浄機使用可／日本製〈電子レンジ可〉

※本ページの掲載商品に小物は含まれません。

04

04 山中塗 胴張オードブル

申込番号 YQ221-019

サイズ（約）：幅24×奥行24×高さ13cm／材質：本体＝ABS樹脂（ウレタン塗装）、タッパー部分＝ポリエチレン／付属品：中仕切り4個／日本製

05

05 越前塗 ペア箸

申込番号 YQ221-226

サイズ（約）：箸黒＝全長23cm、箸朱＝全長21cm／材質：天然木（漆塗装）／日本製

06

06 紀州塗 長手盆

申込番号 YQ221-233

サイズ（約）：幅48×奥行30×高さ3cm／材質：ユリア樹脂（カシュー塗装）／日本製

07

07 わらべ詩 盆付菓子鉢

申込番号 YQ221-240

サイズ（約）：丸盆＝直径30×高さ2cm、菓子鉢＝直径25×高さ4cm／材質：ABS樹脂（ウレタン塗装）／日本製

KITCHEN

［キッチン］

にぎやかなキッチンに便利な道具をプラス。
自慢の料理が並んだら我が家のものがたりのはじまりです。
おいしい笑顔を見せてくれるみんなが主人公。

機能もデザインも◎

よく働く キッチンツール

毎日使う道具だから、
しっかりこだわって選びたいキッチン用品。
扱いやすさと高機能はもちろん、
スタイリッシュな食空間にも
マッチするキッチンギア。

 ※本ページの掲載商品に小物は含まれません。

SPECIAL ONLY ITEM

1

使用頻度バツグンのフライパン&お鍋

フッ素樹脂加工でこびりつきにくくお手入れもかんたん。もっとも使用頻度の高い、標準サイズのフライパンと両手鍋のセットです。

01 フライパン&両手鍋セット

申込番号 YQ225-413

サイズ(約):フライパン26cm=(直径26×深さ5×全長47cm)、両手鍋=(直径20×深さ8.5cm、満水容量2.8L)/材質:本体=アルミニウム合金(内面フッ素樹脂塗膜加工、外面耐熱塗装)、はり底=ステンレス、取っ手・つまみ=フェノール樹脂、蓋=強化ガラス/内面ダイヤモンドコート/韓国製
〈電磁調理器可 200V〉

2

面倒な下ごしらえを強力にサポート

手が汚れたりにおいが気になる魚や肉のミンチ、たまねぎやにんにくなどのみじん切りも、サッとこなしてくれるフードチョッパー。

02 フードチョッパー

申込番号 YQ225-420

サイズ(約):幅10.5×奥行10.5×高さ20.5cm/材質:本体・スイッチ部=ABS樹脂、容器=AS樹脂、カッター=ステンレス/AC100V-120W、電源コード1.4m、連続使用時間1分、最大調理量:約260g/中国製

ピンク

3

キュートなデザインと鋭い切れ味を両立

刃先に力がかかりやすいヒップアップハンドル。手になじんですべりにくいラバーグリップ採用。使いやすさを徹底的に追求しました。

KITCHEN

03 包丁2点セット

申込番号 YQ225-237 ピンク
YQ225-244 ブルー
YQ225-251 グリーン

サイズ(約):三徳包丁=(全長29・刃渡り17cm)、ペティナイフ=(全長24・刃渡り13cm)/材質:刀身=ステンレス刃物鋼、柄=ABS樹脂・TPR樹脂/日本製

ブルー　グリーン

※本ページの掲載商品に小物は含まれません。※モデルチェンジの際は商品を変更させていただく場合がございますので予めご了承ください。

料理人が作った道具
The Cookmade Tools

プロが愛用する道具を家庭でも使いやすいものに――。
達人こだわりの器具には優れたポイントがいっぱいです。

本当に使える鍋を
達人・譚彦彬が厳選しました

短時間で素材の旨みを閉じ込め仕上げる鉄製のフライパンや清潔感があるステンレスの鍋。〈赤坂璃宮〉の総料理長、譚彦彬が選んだのは、お手入れも簡単で使い勝手のいい調理道具。料理のプロのこだわりが詰まっています。

深さがあるから
炒め物も簡単

譚 彦彬
tan hikoaki

Profile

1943 年横浜中華街に生まれる。
新橋「中国飯店」、芝「留園」を経て、仙台ホテル「梅花園」副料理長、京王プラザホテル「南園」副料理長、ホテルエドモント「廣州」料理長を歴任。1996 年 52 歳で「赤坂璃宮」オーナーシェフに。年に数回香港を訪れては、よい食材を探し出してその味を丹念に再現。旧来のイメージにとらわれることなく、滋味豊かな広東料理の世界を表現し続けている。

熱伝導の良い鉄に、食材のこびりつきを防ぐエンボス加工をほどこした鍋。深型なので炒め煮などにも適しています。

広東名菓 赤坂璃宮 譚 彦彬 厳選

01 両面エンボス中華いため鍋

申込番号 **YQ226-214**

サイズ（約）：直径30×深さ9×全長56cm／材質：スチール（両面エンボス加工）／日本製〈電磁調理器可 200V〉

 ※本ページの掲載商品に小物は含まれません。

一気に炒めて旨みを中に閉じ込めるから、素材本来の味を損なうことなくうまく引き出すことができます。また普通に調理するだけで、鉄分が食材に吸収され、自然に鉄分補給できるのも嬉しい特徴です。

広島名産 赤坂鐵宮 譚 彦彬 厳選

02 いため鍋28cm

申込番号 **YQ227-215**

サイズ(約):直径28×深さ8×全長49cm、容量3.9L／材質:スチール(シリコン塗装)／付属品:スキンマー、竹べら／炒め鍋・スキンマー＝日本製、竹べら＝中国製〈電磁調理器可 200V〉

段付の天ぷら鍋は、油の量が少なくすんで経済的。揚げ頃がひと目で分かる便利な温度計だから、素材をタイミング良くカラッとパリッとおいしく仕上げます。

広島名産 赤坂鐵宮 譚 彦彬 厳選

03 温度計付天ぷら鍋24cm

申込番号 **YQ227-222**

サイズ(約):直径24×深さ9.5cm、容量3.3L／材質:スチール(シリコン塗装)／付属品:温度計、半月アミ／日本製〈電磁調理器可 200V〉

※本ページの掲載商品に小物は含まれません。

イタリアンの巨匠落合務氏 お墨つきの調理器具

おいしい料理は、使いやすい道具から生まれます。予約が取れないレストランとして有名なイタリアン〈ラ・ベットラ・ダ・オチアイ〉のオーナーシェフ、落合務氏プロデュースのキッチン用品を使って、ぜひ人気のお店の味をご自宅で再現してください。

機能美あふれる 万能な両手鍋

落合 務
tsutomu ochiai

Profile

1978 年からイタリア各地のレストランで修業を積む。82 年赤坂にオープンした高級イタリア料理店の料理長に就任。97 年銀座に「ラ・ベットラ・ダ・オチアイ」をオープン。2005 年イタリア大統領より「イタリア連帯の星」勲章・カヴァリエーレ賞を授与される。09 年日本イタリア料理協会会長就任。現在、銀座に 3 店舗、ほかに池袋、名古屋、富山に計 6 店舗を展開。

普段使いに便利な標準サイズ。
お手入れしやすいステンレス製。

LA BETTOLA da Ochiai

01 両手鍋

申込番号 **YQ228-416**

サイズ(約)：直径20×深さ10cm、満水容量2.8L／材質：本体＝18−0ステンレス、蓋＝強化ガラス／レシピ付／中国製〈電磁調理器可 200V〉

 ※本ページの掲載商品に小物は含まれません。

調理の基本だから
こだわりたい

普段の調理から野菜の皮むきなどの作業までカバーするナイフセットです。

LA BETTOLA da Ochiai

02 スモールナイフセット

申込番号 **YQ229-217**

サイズ(約):ミニ三徳ナイフ=(全長24・刃渡り12cm)、ペティナイフ=(全長20・刃渡り8.5cm)、ピーラー=(全長14.5cm)/材質:ミニ三徳ナイフ・ペティナイフ=(刀身=ステンレス刃物鋼)・(柄=ABS樹脂)、(ピーラー=ハイカーボンステンレス鋼)/中国製

※本ページの掲載商品に小物は含まれません。

切る

調理の基本だからこそ、こだわりたい。

01 三徳包丁

申込番号 YQ230-218

サイズ(約):全長29・刃渡り16.5cm／材質:刀身＝特殊ステンレス刃物鋼、柄＝積層強化木／日本製

02 三徳包丁

申込番号 YQ230-225

サイズ(約):全長29・刃渡り17cm／材質:刀身＝ステンレス刃物鋼(チタンコーティング)、柄＝ポリプロピレン／刃部にチタンをコーティングしたことで錆びにくく仕上げています／日本製

 ※本ページの掲載商品に小物は含まれません。

03 SEKIMAGOROKU 関孫六

04

05 KAI

06

07 関の刃物

03 三徳包丁

申込番号 YQ231-210

サイズ(約):全長29・刃渡り16.5cm／材質:刀身＝ステンレスクラッド複合材、口金＝ステンレス、柄＝ナイロン・POM樹脂／日本製

04 波刃小型包丁 サヤ付

申込番号 YQ231-227

サイズ(約):全長23.5・刃渡り13cm／材質:刀身＝チタン合金(銀含有)、柄＝耐熱ポリプロピレン樹脂／付属品:サヤ／日本製

05 三徳包丁&包丁研ぎ器

申込番号 YQ231-234

サイズ(約):全長31・刃渡り17cm／材質:刀身＝モリブデンバナジウムステンレス鋼、柄＝ステンレス／付属品:包丁研ぎ器／中国製(包丁研ぎ器＝日本製)

06 穴明万能&三徳包丁セット

申込番号 YQ231-041

サイズ(約):万能包丁＝(全長30・刃渡り18.5cm)、三徳包丁＝(全長28.5・刃渡り17cm)／材質:ブレード＝モリブデンバナジウム鋼、ハンドル＝ポリプチレンテレフタレート／日本製

07 和包丁2本セット

申込番号 YQ231-058

サイズ(約):三徳包丁＝(全長29・刃渡り17cm)、菜切包丁＝(全長29・刃渡り17cm)／材質:刀身＝ステンレス刃物鋼、柄＝天然木／日本製

01

02

燕人の匠

03

郷技

04 iwaki

01 ボウル&パンチングザル6点セット

申込番号 YQ232-611

サイズ(約):ボウルA=(直径18×高さ7cm、容量1.08L)、ボウルB=(直径20×高さ8cm、容量1.54L)、ボウルC=(直径25×高さ9.5cm、容量2.6L)、パンチングザルA=(直径18×高さ7cm)、パンチングザルB=(直径20×高さ8cm)、パンチングザルC=(直径25×高さ9.5cm)/材質:ステンレス鋼/インド製

02 ボウル2点セット

申込番号 YQ232-628

サイズ(約):ボウル21cm=(直径22×高さ9.5cm、容量2.8L)、ボウル15cm=(直径15.5×高さ6.5cm、容量1L)/材質:18−8ステンレス/日本製

03 ザル&ボウルセット18cm

申込番号 YQ232-835

サイズ(約):ザル=(直径19.5×高さ9cm)、ボウル=(直径19.5×高さ10cm、容量1.95L)/材質:ザル=18-8ステンレス鋼、ボウル=21-0ステンレス鋼/日本製

04 ボウル4サイズ&メジャーカップセット

申込番号 YQ232-442

サイズ(約):A=(直径14.5×高さ7cm、容量500ml)、B=(直径18×高さ8cm、容量900ml)、C=(直径21.5×高さ9cm、容量1.5L)、D=(直径25×高さ10cm、容量2.5L)、E=(直径9×高さ15cm、容量500ml)/材質:耐熱ガラス/タイ・中国製
〈電子レンジ可〉
〈オーブン可(ボウルのみ)〉

 ※本ページの掲載商品に小物は含まれません。

下ごしらえ

調理の準備に欠かせません。

05

POINT!

臭い移りの心配がいらないステンレス製です。作り置きおかずの保存に便利な容器2個セット。

06

POINT!

トング付きで、野菜などの水切りが簡単・手軽にできます。

07 KAI

POINT!

ハンドルを回すだけで刃が高速回転し、野菜などのみじん切り、水切りが簡単にできる調理器です。

使用例

05 ふた付保存容器2個セット

申込番号 YQ233-412

サイズ(約):(幅22.5×奥行11.5×高さ6.5cm)×2／材質:18-8ステンレス、ポリエチレン／日本製

06 サラダスピナー トング付

申込番号 YQ233-629

サイズ(約):サラダスピナー=(直径26×高さ21cm)、トング=(全長30cm)／材質:サラダスピナー=スチロール樹脂・ポリプロピレン、トング=ステンレス／日本製

07 回転式みじん切器（水切り器付）

申込番号 YQ233-436

サイズ(約):直径16×高さ22cm／材質:AS樹脂、ABS樹脂、ポリプロピレン、スチロール樹脂、ポリアセタール、ステンレス刃物鋼、合成ゴム／野菜のみじん切り・水切り、マヨネーズやソース作りなどアタッチメントを交換して用途に応じた使い分けが可能／付属品:羽根、ロート、水きりカゴ／日本製

※本ページの掲載商品に小物は含まれません。

クッキングツール

あると便利な人気の調理器具。

02

01

01 檜まな板

申込番号 YQ234-413

サイズ(約):幅21×奥行39×厚さ3cm／材質:天然木(ヒノキ)／日本製

02 抗菌エラストマーまな板

申込番号 YQ234-220

サイズ(約):幅35×奥行20.5×厚さ1.5cm／材質:ポリエチレン／日本製

 ※本ページの掲載商品に小物は含まれません。※写真はイメージです。本カタログ未掲載の商品もございますのでご了承ください。

あると便利なキッチンツール。使用頻度の高いアイテムをセットしました。

03 関孫六 SEKIMAGOROKU

POINT!

厚刃でたわみにくい万能のキッチンバサミと細かい作業に適したショートキッチンバサミのセット。

使用例

POINT!

すっきりと収納できます。

04

おろし

スライス

千切り

つま切り

ピーラー

03 キッチンバサミセット

申込番号 YQ235-214

サイズ(約):キッチンバサミ=全長21cm、ショートキッチンバサミ=全長18.5cm/材質:ステンレス刃物鋼、ステンレス、エラストマー、ポリプロピレン/日本製

04 ステンレススライサーセット

申込番号 YQ235-421

サイズ(約):スライス=(全長25.5cm)、千切り&つま切り=(全長25.5cm)、おろし=(全長25.5cm)、ピーラー=(幅6.5×奥行1.5×高さ12cm)、安全ホルダー=(幅9.5×奥行6×高さ3cm)、容器=(幅27×奥行8.5×高さ5.5cm)、収納ケース=(幅27×奥行9×高さ4.5cm)/材質:スライサー=ABS樹脂・ステンレス鋼、ピーラー=ポリプロピレン・ステンレス鋼、安全ホルダー=ポリプロピレン、容器=AS樹脂、収納ケース=ABS樹脂/スライス・千切り&つま切り・おろし・ピーラー・安全ホルダー・容器・収納ケース×各1/日本製

※本ページの掲載商品に小物は含まれません。

毎日のキッチンを
支える働き者。

01 TANITA

オレンジ

POINT!

手軽に、ごはんのカロリーも
はかれるクッキングスケール。

レッド

ブラウン

使用例

01 デジタルクッキングスケール

申込番号 YQ236-215 オレンジ
YQ236-222 レッド
YQ236-239 ブラウン

サイズ（約）：幅12.5×奥行18.5×高さ3cm／材質：ABS樹脂／最大計量2kg、最小表示1g、ごはんカロリー2kcal単位、単4乾電池2個使用（テスト用付属）／中国製

 ※本ページの掲載商品に小物は含まれません。※写真はイメージです。本カタログ未掲載の商品もございますのでご了承ください。

02 ウェーブカット&シャープナーセット

申込番号 YQ237-416

サイズ(約):ウェーブカット=全長35・刃渡り21cm、シャープナー=幅4.5×奥行15×高さ4.5cm/材質:ウェーブカット=(刀身=ハイカーボンステンレス刃物鋼、柄=ポリプロピレン)、シャープナー=(本体=ABS樹脂、砥石台=POM樹脂、砥石=セラミック砥石、ゴムシート=合成ゴム)/日本製

03 オイルスプレー2個セット

申込番号 YQ237-223

サイズ(約):(幅5×奥行5×高さ16cm、容量60ml)×2/材質:ポリプロピレン、ポリエチレン、シリコン、ソーダガラス/ホワイト・ブラックの2色セット/中国製

04 ユーティリティナイフセット

申込番号 YQ237-230

サイズ(約):(全長19・刃渡り6.5cm)×2/材質:刀身=モリブデンバナジウムステンレス刃物鋼、柄=POM樹脂/日本製

POINT!

波刃用簡易シャープナーと、表面が硬く中身が柔らかい食材に適した波刃ナイフのセット。

02 Kai House SELECT

使用例

POINT!

プチトマトやマッシュルームなど小さな食材をカットしたり、細かい作業にちょうどよいペティサイズのナイフ。卓上で使うステーキナイフとしても適しているので、ペアで揃えておくと便利です。

04 oec

POINT!

ゆでたパスタにオイルをからめたり、料理の際に油を塗るのにも便利。

03

使用例

本格料理も
おまかせください。

01 K+dep

レッド

ホワイト

POINT!

電子レンジで加熱するだけで、焼魚はもちろん簡単に焼き料理ができます。

調理例

02

S

SS

01 マイクロウェーブ ヒートプレートセット

申込番号 YQ238-217 ホワイト
YQ238-224 レッド

サイズ(約):ヒートプレート=幅22×奥行15×高さ6.5cm、マット=幅20×奥行12.5×厚さ0.5cm／材質:本体=磁器、蓋=ポリプロピレン、マット=コルク／日本製(マット=中国製)
〈電子レンジ可〉

02 レンジパック4点セット

申込番号 YQ238-431

サイズ(約):SS=(直径10.5×高さ8cm、容量300ml)・S=(直径13×高さ7.5cm、容量470ml)×各2／材質:本体=ストーン、蓋=ポリプロピレン・熱可塑性エラストマー／日本製(蓋=中国製)
〈電子レンジ可〉

※本ページの掲載商品に小物は含まれません。※写真はイメージです。本カタログ未掲載の商品もございますのでご了承ください。

お手軽&ヘルシークッキング

時短調理に欠かせません！

03 KAI × cookpad × AJINOMOTO

POINT!

冷凍食品の「ぎょうざ」をおいしく仕上げるフライパンセット。極力手間をかけずに、美味しいもの食べたい。そんなニーズから生れました。貝印と味の素、クックパッドとのコラボレーションです。

03 冷食活用!四角いマルチフライパン4点セット

申込番号 YQ239-418

サイズ(約):マルチパン(焼き面)=20×18×深さ4.5×全長40cm、パンカバー=幅27×奥行21×高さ9.5cm、ターナー=全長24.5cm、蒸しプレート=幅19×奥行17×高さ1.5cm／材質:マルチパン=アルミニウム合金(内面フッ素脂塗膜加工、外面耐熱焼付塗装)、はり底=ステンレス鋼、ハンドル=フェノール樹脂、パンカバー=強化ガラス、フレーム=スチール、スタンド=フェノール樹脂、フック部=ステンレススチール、ターナー=ナイロン、蒸しプレート=ステンレススチール／中国製
〈電磁調理器可 200V〉

04 TAKAGI

04 両口ミルクパン14cm

申込番号 YQ239-825

サイズ(約):直径14×深さ8×全長28cm、満水容量1.3L／材質:本体=ステンレス鋼(クロム18%、ニッケル10%)、スチール、ステンレス鋼(クロム18%、ニッケル10%)(三層鋼)、取っ手=フェノール樹脂／目盛付／日本製
〈電磁調理器可 200V〉

※本ページの掲載商品に小物は含まれません。

お弁当グッズ

「作る、食べるをもっと楽しく！」

01 照美 show-A

POINT!

揚げ物の時に、便利な温度計付きの天ぷら鍋です。

01 温度計付天ぷら鍋

申込番号 YQ240-419

サイズ（約）：直径20×深さ8.5cm、満水容量2.6L、適正油量500g～800g／材質：本体＝スチール（シリコン樹脂塗装）、網＝ステンレス、ハンドル＝スチール（アクリル塗装）／日本製（温度計＝中国製）〈電磁調理器可 200V〉

02

02 ガラス蓋付ディープパン

申込番号 YQ240-426

サイズ（約）：直径24×深さ7.5×全長44cm、満水容量3.3L／材質：本体＝アルミニウム合金（内面：フッ素樹脂加工ダイヤモンドコート、外面：焼付塗装）、底面＝ステンレス、蓋＝強化ガラス／中国製〈電磁調理器可 200V〉

 ※本ページの掲載商品に小物は含まれません。

03

POINT!

ステンレス製真空二重構造で保温力のあるフードポットです。保温効果を利用したリゾットや温かいスープ、シャキシャキの冷えたサラダやフルーツなど、ランチタイムをぐんと楽しくしてくれます。

使用例

04

レッド

ブラウン

ピンク

03 フードポット2個セット

申込番号 YQ241-411

サイズ(約):(直径10×高さ10cm、容量300ml)×2／材質:内ビン＝ステンレス、胴部＝ステンレス(アクリル樹脂塗装)、口金＝ステンレス、蓋栓＝ポリプロピレン、外側＝ABS樹脂、パッキン・弁パッキン＝シリコーンゴム／保温効力50度以上(6時間)／中国製

04 デリカップ付 ランチボックス

申込番号 YQ241-228 レッド
YQ241-435 ブラウン
YQ241-442 ピンク

サイズ(約):ランチボックス＝(幅15×奥行15×高さ11.5cm)、デリカップS＝(直径11.5×高さ4cm)、デリカップL＝(直径11.5×高さ7.5cm)／材質:ランチボックス＝ABS樹脂、フタ＝ポリエチレン、デリカップ＝R-PET・耐熱ABS樹脂、フタ＝ポリエチレン／日本製
〈電子レンジ可(デリカップのみ)〉

セット内容

※商品に小物は含まれません。

定番人気のクッキングアイテム

機能&デザインで選ぶ人気商品。

01 iwaki

POINT!

電子レンジで、手軽にご飯が炊けるスチーマーです。お米1合(150g)の場合、電子レンジ600Wで加熱時間約9分です。レシピブックもついています。

使用例

レシピ本

02

ブラウン
イエロー
レッド

01 パック&レンジ角型5点セット

申込番号 YQ242-412

サイズ(約):A=(幅9×奥行9×高さ5cm、容量200ml)・B=(幅13×奥行13×高さ5.5cm、容量450ml)×各2、C=(幅15.5×奥行15.5×高さ5.5cm、容量800ml)×1/材質:本体=耐熱ガラス、蓋=ポリカーボネート/タイ・中国製
〈電子レンジ可〉〈オーブン可(フタ外して)〉

02 ジャポネ ライススチーマー&しゃもじセット

申込番号 YQ242-629 ブラウン
YQ242-250 レッド
YQ242-067 イエロー

サイズ(約):直径18×高さ14.5cm、満水容量1.5L/材質:ライススチーマー=シリコンゴム、しゃもじ=ポリプロピレン/電子レンジ庫内高さ15cm以上で使用可/付属品:レシピ本/中国製
〈電子レンジ可〉〈オーブン可〉

POINT!

本体の上縁にスチール芯が入っているので、従来のものに比べ、格段に強度が強い、より安定性が増したシリコンスチーマー。しっかりとした構造なので、たっぷりの調理でも安心。

03

使用例

03 スチーマー2点&レードルセット

申込番号 YQ242-836

サイズ(約):オーバルスチーマー=(使用時=幅23.5×奥行16.5×高さ12cm、折りたたみ時=幅23.5×奥行16.5×高さ7cm、容量1.12L)、オーバルココット=(幅16.5×奥行9×高さ8cm、容量300ml)、レードル=全長22cm/材質:スチーマー=シリコンゴム、スチール、オーバルココット=シリコンゴム、レードル=ナイロン樹脂、ABS樹脂/中国製
〈電子レンジ可〉〈オーブン可〉

 ※本ページの掲載商品に小物は含まれません。

04

05

04 ドリップケトル1.2L

申込番号 YQ243-420

サイズ(約):直径14.5×高さ18cm、容量1.2L／材質:本体＝18－8ステンレス、底面＝ステンレス／日本製
〈電磁調理器可 200V〉

05 笛吹ケトル

申込番号 YQ243-251

サイズ(約):直径19.5×高さ23cm(持ち手含む)、満水容量3L／材質:本体＝18－8ステンレス、底面＝18－0ステンレス／日本製
〈電磁調理器可 200V〉

キッチン収納

スタイリッシュにすっきり整頓。

01

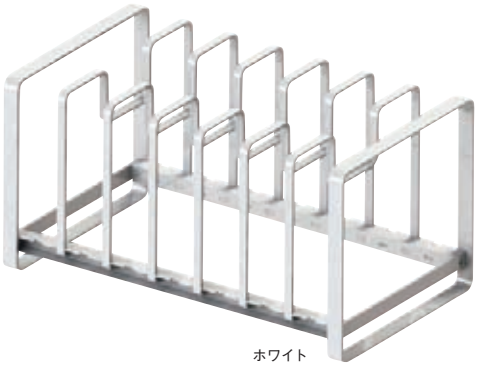

ホワイト

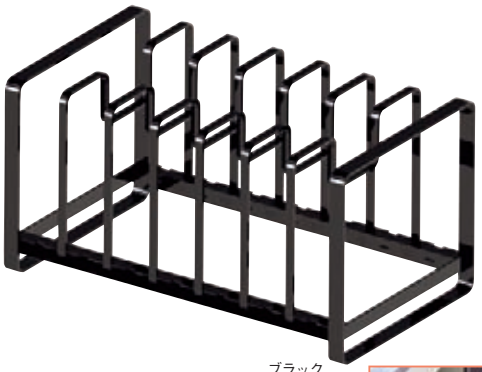

ブラック

使用例

01 フライパン&鍋蓋スタンド

申込番号 YQ244-414 ホワイト
YQ244-038 ブラック

サイズ（約）：幅35×奥行20×高さ18cm／材質：スチール（粉体塗装）／仕切りは取り外しでき、収納物のサイズに合わせて調整可能／中国製〈組立式〉

02

使用例

02 キッチンラック

申込番号 YQ244-221

サイズ（約）：幅33×奥行12×高さ19cm／材質：スチール（粉体塗装）、天然木化粧繊維版（ラッカー塗装）／耐荷重（約）：全体4kg、1段につき2kg／中国製

 ※本ページの掲載商品に小物は含まれません。※写真はイメージです。本カタログ未掲載の商品もございますのでご了承ください。

03

04

使用例

03 ステンレスペダルペール

申込番号 YQ245-415

サイズ（約）：幅25.5×奥行33×高さ39.5cm、容量12L／材質：本体・ふた＝ステンレス、中バケツ＝ポリプロピレン／中国製

04 スペースラック2段

申込番号 YQ245-222

サイズ（約）：幅73.5×奥行39.5×高さ45cm／材質：ポリスチレン、ポリプロピレン、スチール（ABS樹脂塗装）、シリコーンゴム／耐荷重（約）：上段4kg、下段4kg／ストッカー２個付／日本製〈組立式〉

05 スライド式伸縮パイプ棚2段

申込番号 YQ245-439

サイズ（約）：幅50～83×奥行22×高さ46cm／材質：支柱＝ステンレス、伸縮棚＝ステンレス・ABS樹脂、棚留めネジ・アジャスター＝スチール・ABS樹脂、底部＝ABS樹脂／耐荷重（約）：棚１枚につき5kg／中国製〈組立式〉

05

使用例

※本ページの掲載商品に小物は含まれません。

焼く 炒める

そのサイズや深さ、形状で楽しく料理ができるフライパン。
じっくり焼いたり、少量の油でささっと炒めたり…
万能調理器の称号がぴったりなフライパンのご紹介です。

耐摩耗性試験 50万回クリア

WellFlon radiance coating high quality & best cookware

アルミニウム表面に人工的に酸化アルミニウム皮膜を作る事で、耐食性・耐摩耗性を向上させました。

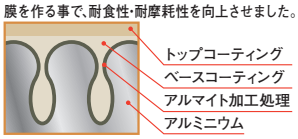

内側表面処理イメージ図

01 フライパン

申込番号 YQ246-823

サイズ（約）：直径26×深さ5.5×全長47cm／材質：本体＝アルミニウム合金（内面アルマイト+フッ素樹脂塗膜加工、外面耐熱塗装）、ハンドル＝フェノール樹脂、底部＝ステンレス／韓国製〈電磁調理器可 200V〉

01

POINT!

毎日の料理に便利な直径26cmのフライパンです。独自のスピンコートで、耐摩耗性検査50万回クリアしています。こびりつきにくくなっているので、お手入れも簡単です。

02 ディープパン

申込番号 YQ246-630

サイズ（約）：直径24×深さ6×全長45.5cm／材質：本体＝アルミニウム合金（内面アルマイト＋フッ素樹脂塗膜加工、外面耐熱塗装）、ハンドル＝フェノール樹脂、底部＝ステンレス／韓国製〈電磁調理器可 200V〉

02

POINT!

野菜炒めにも便利なディープパンです。内面のアルミニウムに独自のアンカー構造を施したスピンコートのフライパンです。耐摩耗性検査50万回クリアしています。

 ※本ページの掲載商品に小物は含まれません。※写真はイメージです。本カタログ未掲載の商品もございますのでご了承ください。

03 片手鍋&フライパン

申込番号 YQ247-217

サイズ(約):片手鍋=(直径18×深さ6.5cm、満水容量1.7L)、フライパン=(直径18×深さ4×全長33cm)/材質:本体=アルミニウム合金(内面フッ素樹脂加工(マーブル)、外面焼付塗装)、底面=ステンレス、蓋=強化ガラス、取っ手=フェノール樹脂/中国製〈電磁調理器可 200V〉

04 深型フライパン

申込番号 YQ247-224

サイズ(約):直径24×深さ7×全長44.5cm/材質:本体=アルミニウム合金(内面フッ素樹脂塗膜加工・外面焼付塗装)、底部=ステンレス、取っ手・つまみ=フェノール樹脂、蓋=強化ガラス/中国製〈電磁調理器可 200V〉

05 木柄いため鍋

申込番号 YQ247-631

サイズ(約):直径28×深さ7.5×全長49cm/材質:本体=スチール(シリコン塗装)、取っ手=天然木/日本製〈電磁調理器可 200V〉

06 玉子焼&フライパン

申込番号 YQ247-048

サイズ(約):玉子焼=(幅16×深さ2.5×全長39cm)、フライパン=(直径20×深さ4×全長40.5cm)/材質:本体=スチール(シリコン焼付塗装)、取っ手=天然木/日本製
〈電磁調理器可 200V〉

07 ガラス蓋付フライパン

申込番号 YQ247-455

サイズ(約):直径26×深さ5.5×全長46cm/材質:本体=アルミニウム合金、内面フッ素樹脂塗膜加工、外面焼付塗装、底部=ステンレス、蓋=強化ガラス/内面ダイヤモンドコート/中国製
〈電磁調理器可 200V〉

POINT!

内面にフッ素樹脂加工を施しているのでお手入れが簡単です。IHに対応していて、使用頻度の高い片手鍋とフライパンのセット。

03

04

05 匠弥

06

07

フライパンで作る簡単ローストビーフ

◆材料(3〜4人前)

牛もも肉(塊)……300〜400g
ブラックペッパー… 小さじ1/2〜1
塩……小さじ1/2〜1
赤ワイン…… 50cc
サラダ油…… 大さじ1

1.牛もも肉の表面にブラックペッパーと塩をもみ込むようにしてまぶします。

2.フライパンにサラダ油を熱し、強火で肉の表面に焼き色を付けます。

3.焼き色が付いたら赤ワインを加え、ふたをして弱火で10分蒸し焼きにします。

4.肉を取り出しアルミホイルで包み、30分程放置して粗熱をとります。

5.4のローストビーフを薄く切り、お好みのソースを添えれば完成です。

ゆでる／煮る

豊富なサイズの中から
用途に応じて選ぶ便利なお鍋。
野菜やお肉をゆでたり、
スープを作ったり…
大小を使い分けすることで
ガスや電気の節約に貢献できます。

01

02 匠弥

01 行平鍋

申込番号 YQ248-018

サイズ（約）：直径20×深さ9×全長36cm、満水容量2.7L／材質：本体＝19－0ステンレス、取っ手＝フェノール樹脂／内側に目盛り付き、左右非対称の注ぎ口／日本製
〈電磁調理器可 200V〉

02 片手鍋

申込番号 YQ248-225

サイズ（約）：直径18×深さ9×全長35.5cm、満水容量2.5L／材質：本体＝ステンレス、取っ手＝フェノール樹脂／日本製〈電磁調理器可 200V〉

 ※本ページの掲載商品に小物は含まれません。

03 CROISSANT クロワッサン

04

05

06 匠弥

03 両手鍋

申込番号 YQ249-419

サイズ(約):直径20×深さ10cm、満水容量3.2L／材質:本体＝18－8ステンレス、底部＝三層構造(アルミニウム合金・18－0ステンレス)、取っ手＝フェノール樹脂、蓋＝強化ガラス／中国製
〈電磁調理器可 200V〉

04 IH対応大型鍋

申込番号 YQ249-226

サイズ(約):直径26×深さ11cm、満水容量5.6L／材質:本体＝アルミニウム合金(内面フッ素樹脂加工、外面ミラー仕上)、底面＝16－0ステンレス、蓋＝強化ガラス／中国製
〈電磁調理器可 200V〉

05 ステンレス製 兼用鍋

申込番号 YQ249-033

サイズ(約):直径22×深さ16cm、満水容量6.1L／材質:本体・目皿＝ステンレス、取っ手・つまみ＝フェノール樹脂、蓋＝強化ガラス／付属品:目皿／中国製
〈電磁調理器可 200V〉

06 IH対応ふきこぼれにくい両手鍋

申込番号 YQ249-640

サイズ(約):直径18×深さ11.5cm、満水容量3L／材質:本体・蓋＝ステンレス、取っ手＝フェノール樹脂／日本製〈電磁調理器可 200V〉

01

02 匠弥

03

01 IH対応卓上鍋

申込番号 YQ250-210

サイズ(約):直径26×深さ7cm、満水容量3.7L／材質:アルミニウム合金(内面フッ素樹脂塗膜加工・外面焼付塗装)、18－0ステンレス、強化ガラス、フェノール樹脂／中国製
〈電磁調理器可 200V〉

02 共柄パエリア鍋26cm

申込番号 YQ250-227

サイズ(約):直径26×深さ4.5cm／材質:スチール(シリコン塗装)／日本製
〈電磁調理器可 200V〉

03 深型マルチポット

申込番号 YQ250-634

サイズ(約):直径20×深さ8cm、満水容量3.4L／材質:本体＝アルミニウム合金(内面フッ素樹脂加工、外面カラー焼付塗装)、はり底＝ステンレス鋼、取っ手＝フェノール樹脂、蓋＝強化ガラス、蓋金属部＝ステンレス鋼、蓋ツマミ＝フェノール樹脂／付属品:目皿／ 中国製〈電磁調理器可 200V〉

 ※本ページの掲載商品に小物は含まれません。※写真はイメージです。本カタログ未掲載の商品もございますのでご了承ください。

04

05

06

07

04 シチューポット

申込番号 YQ251-212

サイズ(約):直径22×深さ14.5cm、満水容量5.5L／材質:アルミニウム合金(内面フッ素樹脂塗膜加工・外面焼付塗装)、はり底＝18－0ステンレス、取っ手・つまみ＝フェノール樹脂、蓋＝強化ガラス／中国製
〈電磁調理器可 200V〉

05 IH対応深型両手鍋

申込番号 YQ251-229

サイズ(約):直径20×深さ14cm、満水容量4.3L／材質:本体＝アルミニウム合金(内面フッ素樹脂加工)、底＝ステンレス、蓋＝強化ガラス、取っ手＝フェノール樹脂(シリコン塗装)／中国製
〈電磁調理器可 200V〉

06 両手鍋&片手鍋

申込番号 YQ251-636

サイズ(約):両手鍋＝(直径18×深さ8.5cm、満水容量2.2L)、片手鍋＝(直径16×深さ8.5×全長33cm、満水容量1.8L)／材質:本体＝ステンレス鋼、蓋＝強化ガラス、取っ手・ツマミ＝フェノール樹脂、台座＝66ナイロン／日本製
〈IH可200V〉

07 片手鍋

申込番号 YQ251-243

サイズ(約):直径18×深さ9×全長36cm、満水容量2.5L／材質:本体＝18－0ステンレス、取っ手・つまみ＝フェノール樹脂／日本製
〈電磁調理器可 200V〉

※本ページの掲載商品に小物は含まれません。

蒸す

素材のうま味と栄養を逃さない蒸し料理。
昔ながらの蒸し器から人気のタジン鍋まで、
おすすめをラインナップしました！

01 鉄入 陳建一

POINT!

扱いやすいコンパクトサイズの二段蒸し器。蒸し器を外して両手鍋として使える2WAYタイプです。

02

03

01 二段蒸し器

申込番号 YQ252-413

サイズ（約）：鍋部＝直径18×深さ8.5・満水容量2L、蒸し器＝直径18×深さ8.5cm（重ね時高さ20.5cm（蓋含む））／材質：本体・フタ＝18－0ステンレス、ハンドル・ツマミ＝フェノール樹脂／中国製〈電磁調理器可 200V〉

02 ステンレス寄せ鍋

申込番号 YQ252-220

サイズ（約）：直径23×高さ8.5cm、満水容量3.6L／材質：本体・蓋＝16－0ステンレス／日本製
〈電磁調理器可 200V〉

03 萬古焼 タジン蒸し鍋

申込番号 YQ252-037

サイズ（約）：直径21×高さ（蓋含む）14cm／材質：耐熱陶器／直火使用可／付属品：陶製すのこ／日本製
〈電子レンジ可〉〈オーブン可〉

 ※本ページの掲載商品に小物は含まれません。

揚げる 炊く

本格的な揚げもの料理や
ふっくらおいしいご飯を食卓に。
使い勝手抜群のこだわりの鍋で。

04 CROISSANT® クロワッサン

05

04 偏芯揚げ鍋温度計付

申込番号 YQ253-214

サイズ(約):直径25×深さ8.5cm、容量3.2L／材質:本体＝スチール(内面＝フッ素樹脂加工、外面＝シリコン焼付け塗装)、取っ手＝スチール(シリコン焼付け塗装)、アミ＝スチール(クロムめっき)／付属品:温度計、揚げアミ／台湾製(温度計＝中国製)
〈電磁調理器可 200V〉

05 萬古焼 電子レンジ炊飯器

申込番号 YQ253-021

サイズ(約):直径14×高さ(蓋含む)13cm、満水容量1.1L／材質:耐熱陶器／付属品:中蓋、敷板、しゃもじ／1.5合まで炊飯可、直火使用可／日本製
〈電子レンジ可〉〈オーブン可〉

06 萬古焼 クッキングボックス

申込番号 YQ253-238

サイズ(約):幅17.5×奥行17.5×高さ18cm、満水容量1L／材質:耐熱陶器／2合まで炊飯可、パン焼き(オーブン使用)／直火使用可／付属品:中蓋／日本製〈電子レンジ可〉〈オーブン可〉

07 炊飯鍋 5合炊き

申込番号 YQ253-045

サイズ(約):直径20×深さ12cm、容量3.6L(5合炊き)／材質:本体＝アルミニウム(内面フッ素樹脂塗膜加工、外面焼付塗装)、底部＝ステンレス鋼、ハンドル・つまみ＝フェノール樹脂、内蓋＝強化ガラス、ツマミ・枠＝ステンレス鋼、パッキン・ツマミカバー＝シリコン樹脂／鍋内側目盛付／付属品:ガラス蓋、レシピ／中国製
〈電磁調理器可 200V〉

POINT!

炊飯だけでなく、パンも焼ける優れもの。余ったごはんをそのまま保存・電子レンジで再加熱できます。

06

使用例

07

POINT!

ごはんが美味しく炊ける炊飯鍋です。煮込み料理にも重宝する深型です。

※本ページの掲載商品に小物は含まれません。

囲む

朝夕にみんなで囲む食卓のおいしさと楽しさは格別。
食卓で調理ができる便利なプレート類は
一家に一台、揃えて欲しいアイテムのひとつ。

01

02

03

04 YAMAZEN

01 コンパクトグリルパン

申込番号 YQ254-415

サイズ（約）：幅27×奥行24×高さ14cm（内鍋＝直径21×深さ4cm）／材質：本体＝ポリプロピレン、プレート＝アルミダイキャスト（フッ素樹脂加工）／AC100V－650W、電源コード1.4m／プレート着脱不可／日本製

02 ミニホットプレート

申込番号 YQ254-222

サイズ（約）：本体＝（幅21×奥行32.5×高さ7.5cm）、内鍋＝（幅16.5×奥行25×深さ2cm）／材質：本体＝ポリプロピレン、プレート＝アルミダイキャスト（フッ素樹脂加工）／AC100V－680W、電源コード1.2m、プレート着脱可／中国製

03 電気網焼き器

申込番号 YQ254-039

サイズ（約）：幅27.5×奥行15×高さ10cm／材質：本体＝フェノール樹脂・アルスター材、網・サイドバー＝スチール（クロームメッキ）、脂受けトレイ＝アルスター材、差込みプラグ＝フェノール樹脂／AC100V－650W、電源コード1.6m／中国製

04 たこ焼き器

申込番号 YQ254-446

サイズ（約）：幅36.5×奥行24.5×高さ7cm／材質：本体＝ポリプロピレン、プレート＝アルミダイキャスト（フッ素樹脂加工）／AC100V－800W、電源コード1.4m、24穴、プレート着脱可／中国製

 ※本ページの掲載商品に小物は含まれません。※写真はイメージです。本カタログ未掲載の商品もございますのでご了承ください。

05 SPECIAL ONLY ITEM

POINT!

スイスの生活用品メーカーのデザイナーであった山本まさとさんに、キッチン家電の新しいカタチをカタログだけのために考えていただきました。

デザイナーから:
オーブントースターは大体斜め上から見下ろすところに置いてあると思います。中の焼き上がりを確認するのに屈んでガラス扉の中を覗くのではなく、今置いてある場所から見下ろすことができるデザインにしました。

06

POINT!

電気式で簡単にチョコレートフォンデュが楽しめます。取り外して洗うことができる内鍋の内面はフッ素加工されているので、こびりつきにくくなっています。

使用例

07

使用例

POINT!

タイマーだけのシンプル操作のオーブントースター。食パン2枚焼きもできます。お餅も焼くことができるメッシュ網付です。

08

05 スカイライトオーブントースター

申込番号 YQ255-016

サイズ(約):幅37.5×奥行21×高さ25cm/材質:本体=鋼板、くず受け=鋼板(アルミメッキ)、取っ手・つまみ=フェノール樹脂/AC100V−860W、電源コード1m/タイマー15分/中国製

06 電気チョコレートフォンデュ

申込番号 YQ255-623

サイズ(約):幅14.5×奥行14×高さ13cm、容量350ml/材質:本体=ABS樹脂、ミニ鍋=アルミニウム(フッ素樹脂塗膜加工)、フォーク=ステンレス・ポリプロピレン/AC100V−25W、電源コード1.5m/内鍋のみ着脱可/付属品:フォーク4本/中国製

07 オーブントースター

申込番号 YQ255-430

サイズ(約):幅35×奥行18×高さ22cm、庫内サイズ:幅25×奥行16.5×高さ15cm/材質:鋼板/AC100V−800W、電源コード1m、15分タイマー、食パン2枚焼き可/付属品:トレー/中国製

08 卓上電気フライヤー

申込番号 YQ255-247

サイズ(約):幅24×奥行19.5×高さ17.5cm/材質:本体=印刷鋼板、内鍋=アルミニウム合金(ふっ素樹脂加工)、蓋・取っ手=ポリプロピレン/AC100V−650W、電源コード1.4m、油量約250g〜550g、内鍋取り外し不可/日本製

01

グァバピンク

マンゴーオレンジ

ココナッツホワイト

01 コンパクトブレンダー

申込番号 YQ256-417 ココナッツホワイト
YQ256-224 マンゴーオレンジ
YQ256-055 グァバピンク

サイズ（約）：幅13×奥行13×高さ33cm、容量400ml／材質：AS樹脂、ABS樹脂、他／AC100V－120W、電源コード1m／定格時間１分／中国製

02 コーヒーミル

申込番号 YQ256-431

サイズ（約）：幅8.5×奥行11×高さ16cm、容量45ml／材質：本体＝ポリプロピレン樹脂、カッター部＝ステンレス／AC100V－120W、電源コード1m／中国製

03 クッキングチョッパー

申込番号 YQ256-248

サイズ（約）：幅18.5×奥行12×高さ15cm／材質：AS樹脂・ポリプロピレン・ABS樹脂・シリコーン・ステンレス／AC100V－20W、電源コード1.4m、最大調理量170g（玉ねぎの場合）、定格時間3分／中国製

02 YAMAZEN

03 TWINBIRD

POINT!

「きざむ」・「まぜる」料理の下ごしらえをスピーディーに行えます。

※本ページの掲載商品に小物は含まれません。※モデルチェンジの際は商品を変更させていただく場合がございますので予めご了承ください。
※写真はイメージです。本カタログ未掲載の商品もございますのでご了承ください。

スピードクック

手軽にスピーディーがコンセプトの調理器具は、
時短調理に欠かせないアイテム。
忙しい朝も、これならお料理も苦になりません！

POINT!

メッシュフィルターが付いているコーヒーメーカーです。気分を変えたり、お好みにあわせて、ペーパーフィルターでの使用も可能です。

04 siroca

04 ドリップ式コーヒーメーカー

申込番号 YQ257-418

サイズ（約）：幅17.5×奥行11.5×高さ25cm、容量600ml（約4杯）／材質：ポリプロピレン、ステンレス／AC100V−600W、電源コード70cm／付属品＝メッシュフィルター、計量スプーン／中国製

05 電気ケトル

申込番号 YQ257-225

サイズ（約）：幅22×奥行16×高さ22.5cm、容量1.7L／重量（約）：790g／材質：ポリプロピレン／AC100V−900W、電源コード1.1m、沸とう後自動オフ機能／中国製

06 電気ケトル

申込番号 YQ257-432 ホワイト
YQ257-449 ブラック

サイズ（約）：幅21.5×奥行14×高さ20cm、容量1L／材質：ポリプロピレン／AC100V−900W、電源コード1.2m／中国製

05

POINT!

残りの湯量が一目でわかる大きな窓や自動オフ機能付で、扱いやすい電気ケトルです。

06 dretec

ホワイト

ブラック

POINT!

ほこりが入りにくい注ぎ口カバー付きです。取り外し可能な洗えるメッシュフィルター付きです。

世界に誇る、日本の技

MADE IN JAPAN

暮らし方が大きく変化する時代の中で、静かに脈々と受け継がれてきた匠の技。日本だからこその四季のうつろいや伝承される文化、そこに美を見出す繊細な感性は世界でも類をみない、日本が誇れるものづくりの力です。揺るぎない技術に裏付けされた手仕事の確かな品質、ぬくもりややさしさ、美しさを併せ持つメイドインジャパンの「もの」の魅力に今ふたたび、人々は心奪われます。現代の暮らしに寄り添いながら、使う人の心に響き長く愛される…全国各地の匠がつくるそんなこだわりの品を、時を超えて伝えられてきた和の銘品を…リンベルが多彩に取り揃えました。日本伝統の技から生まれるさまざまな「もの」の中から、選ぶ楽しさと使う喜びをご体験ください。

繊細さと力強さをあわせもつ、
生活に根付く日本の道具。
その高い完成度はまさに、
世界に誇れる日本の技。
見目麗しき伝統の品々を
心を込めてお届けいたします。

有田焼

華やかで絢爛豪華な絵付けが特徴の古伊万里、酒井田柿右衛門が成功したといわれる赤絵の技法が美しい柿右衛門、鍋島藩の贈答や献上品のみに用いられ、絵画的な絵付けが特徴の鍋島、の三種が有田焼の代表的な画風であり、華やかでいて上品さを持つのが特徴です。

白い磁肌、華やかな絵付は芸術的な美しさ。

 ※本ページの掲載商品に小物は含まれません。

01

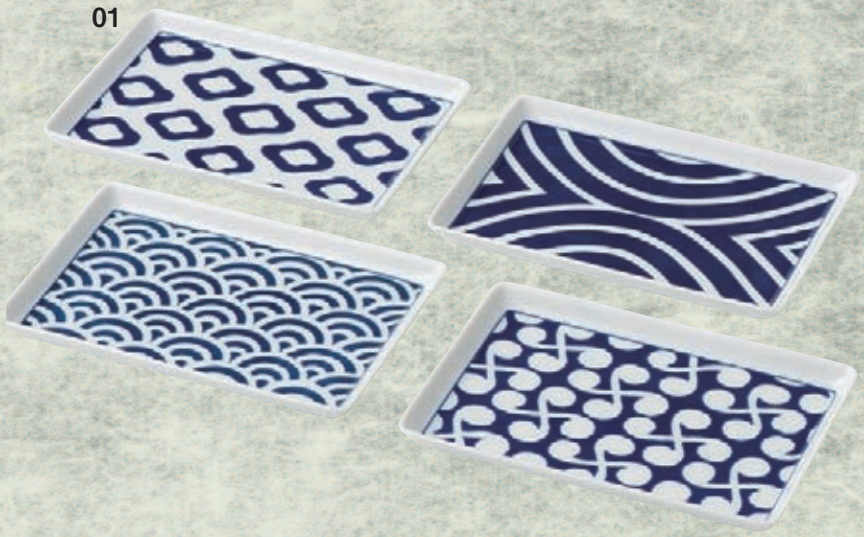

02

03

04

01 青藍紋様 長角皿4枚セット

申込番号 **YQ261-413**

サイズ(約):(幅17.5×奥行12×高さ1.5cm)×4／材質:磁器／日本製
〈電子レンジ可〉

02 有田焼 トリオ丼

申込番号 **YQ261-020**

サイズ(約):(直径16×高さ7.5cm)×3／材質:磁器／日本製
〈電子レンジ可〉

03 有田焼 染錦絵変り 末広珍味揃

申込番号 **YQ261-637**

サイズ(約):(幅8×奥行7.5×高さ2.5cm)×8／材質:磁器／日本製
〈電子レンジ可〉

04 有田焼 藍丸紋 軽量取鉢揃

申込番号 **YQ261-444**

サイズ(約):(直径14.5×高さ5.5cm)×5／材質:磁器／日本製
〈電子レンジ可〉

九谷焼

青（緑）・黄・赤・紫・紺青の五彩を用いた大胆な画風の古九谷、京都の文化画人・青木木米の指導により全面に赤を施し、人物を主に五彩を用いた木米、赤を使わず四彩を用いて全面を絵具で塗り埋めた重厚な作風の吉田屋など、艶やかさが美しい焼物です。

江戸時代から愛され続ける、華やかな色絵磁器。

01 盛鉢

申込番号 YQ262-014

サイズ（約）：直径19.5×高さ6.5cm／
材質：磁器／日本製

02 ペアマグカップ

申込番号 YQ262-221

サイズ（約）：（口径8×高さ7.5cm）×2
／材質：陶器／日本製

萩焼

萩焼の歴史は、慶長年間にはじまり、古来より「一楽、二萩、三唐津」と称され尊ばれてきました。「萩の七化け」と呼ばれ、使い込むうちに器の色 がさまざまに変わる特徴があります。

茶人に愛されてきた、味わい深い伝統焼きもの。

01 白萩銘々皿揃

申込番号 YQ263-215

サイズ(約):(直径15×高さ1.8cm)×5／材質:陶器／日本製

02 花生

申込番号 YQ263-022

サイズ(約):幅8×奥行8×高さ24.5cm／材質:陶器／日本製

※本ページの掲載商品に小物は含まれません。※本ページの掲載商品は窯変により、柄の出方が写真と異なる場合がございますのでご了承ください。

備前焼

瀬戸・常滑・丹波・信楽・越前とともに、中世六古窯に数えられている備前焼。釉薬を一切かけず焼く焼締めのため、窯変によりひとつとして同じ物が出来上がらない神秘的な焼物です。土の変化による素朴な風合いは茶人に広く愛されています。

素朴な土味が最大の魅力。
土と炎の芸術です。

01 桟切なつめ花入

申込番号 YQ264-416

サイズ(約):直径7.5×高さ14cm／材質:炻器／日本製

02 組湯呑

申込番号 YQ264-023

サイズ(約):(口径7×高さ8cm)×2／材質:陶器／日本製

 ※本ページの掲載商品に小物は含まれません。※本ページの掲載商品は窯変により、柄の出方が写真と異なる場合がございますのでご了承ください。

信楽焼

瀬戸、常滑、丹波、越前、備前とともに日本六古窯に数えられる信楽。中世末より穴窯によって育まれてきたこの陶器は徳川時代に登り窯で焼かれるようになって以降、窯から立ち上る煙が目に浮かぶようなさまざまな表情を生み出すようになります。

自然の豊かさを感じる土の風合が特徴の銘磁器。

01 花瓶

申込番号 YQ265-017

サイズ(約):直径16.5×高さ21cm／材質:陶器／日本製

02 花絵盛鉢

申込番号 YQ265-024

サイズ(約):直径21×高さ9cm／材質:陶器／日本製

※本ページの掲載商品に小物は含まれません。

和雑貨

Made in Japan

ていねいな手仕事から生まれる
和モダンな暮らし。

山中塗

福島の会津塗、和歌山の紀州塗とともに三大漆器と呼ばれる誉れ高い器。凝った作品になると完成までに十三工程もの手作業が必要となる山中塗は多数の職人が手がけるのでそれぞれの個性によって作風が変わってくるのが特徴。卓上にあるだけで彩を放つ、華やかな表情が魅力です。

01

01 山中塗 五彩千段汁椀揃

申込番号 YQ266-018

サイズ(約):(口径11×高さ7cm)×5／材質:フェノール樹脂(ウレタン塗装)／日本製

 ※本ページの掲載商品に小物は含まれません。

紀州塗

山中漆器や会津漆器と共に「日本三大漆器」に数えられている、「紀州塗」。紀州漆器の歴史は古く、室町時代より作られており、椀や膳、盆など一般家庭用の生活用具もこの頃から生産されています。江戸時代には1200軒以上の漆器関係者が黒江周辺に住んでいました。今でも同じように黒江地区では多くの人が漆器に関わる仕事に就き、もの作りの精神は現代でも変わらず継承されています。

黒

02

朱

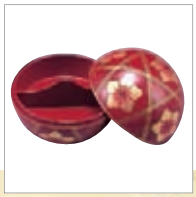

02 紀州塗 てまり小物入れ

申込番号 YQ267-419 黒
申込番号 YQ267-040 朱

サイズ(約):直径11×高さ10.5cm／材質:ABS樹脂(ウレタン塗装)／オルゴール付(曲名:まりと殿様)／日本製(オルゴール部=中国製)

上越クリスタル(月夜野工房)

谷川連峰を望む美しい自然に囲まれた町、群馬県利根郡みなかみ町に「月夜野工房」の工場があります。ここ月夜野工房は全国でも有数の大型の手作り工房。職人は一瞬一瞬を生かす熟練の技で美しいガラスを生みます。すべての商品がプロフェッショナルな技術と信頼の結晶なのです。

03 Studio glass in TSUKIYONO 月夜野工房

03 冷茶碗5個セット

申込番号 YQ267-026

サイズ(約):(口径8×高さ7cm、容量180ml)×5／材質:ソーダガラス／日本製

津軽びいどろ

本州最北の地、津軽。かつては半島の西側に広がる七里長浜の砂から作られていた「津軽びいどろ」は、紀元前一世紀頃から伝わる「宙吹き」の技法や「スピン製法」という技法で作られます。悠久の昔より、匠の息が吹き込まれて仕上げられていくびいどろは、ぽってりとぬくもりのある輝きで、青森県の伝統工芸品にも指定されています。

04 津軽びいどろ

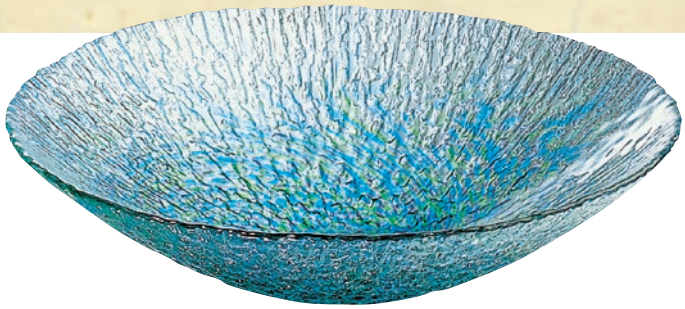

04 びいどろ大鉢

申込番号 YQ267-433

サイズ(約):直径34.5×高さ9cm／材質:ソーダガラス／日本製

和雑貨

Made in Japan

熊野筆

広島県安芸郡熊野町で生産されている熊野筆。熊野筆の製造に携わる技術者は現在一五〇〇人余り、そのうち伝統工芸士が一九人という高いレベルに支えられ、国内生産量八〇%のトップシェアを占めています。特に最近「熊野の化粧筆」はプロのメークアップアーティストや海外からも注目され、高い評価を得ています。

01

01 ハイライトブラシ・ブラシ&コームセット

申込番号 YQ268-210

サイズ(約):ハイライトブラシ=全長13×毛丈3.5cm、ブラシ&コーム=全長13cm/材質:ハイライトブラシ・穂先=白尖峰、ハイライトブラシ軸=天然木・アルミニウム、ブラシ&コーム軸=天然木・ABS樹脂・アルミニウム/日本製

 ※本ページの掲載商品に小物は含まれません。

02

02 熊野筆 リキッドファンデーションブラシ

申込番号 YQ269-211

サイズ（約）：全長11.5cm・毛丈2.3cm／材質：軸＝天然木・アルミニウム、穂先＝山羊毛／日本製

03

03 丹後ちりめん 金封ふくさ2色セット

申込番号 YQ269-028

サイズ（約）：（20.5×12cm）×2／素材：レーヨン100%／桐箱入／日本製

ふくさ

のし袋は直ではなく、「ふくさ」に包んで渡すのがマナー。結婚式でご招待を受けたり、突然のお悔やみごとへの参列などに1枚あれば重宝です。

04

エンジ/グリーン

紫/金茶

04 友禅両面染風呂敷

申込番号 YQ269-035 エンジ/グリーン
YQ269-042 紫/金茶

サイズ（約）：45×46cm／素材：絹100%／日本製

風呂敷

「風呂敷」の歴史は奈良時代、正倉院宝物の中に舞楽の衣装包みとして用いられたものが残っているほど古いもの。贈答品を渡す際は、直接手で持って渡すことは失礼にあたるとされ、風呂敷に包んで持参するのが礼儀とされています。

和雑貨

Made in Japan

01

コン

エンジ

01 座布団カバー5枚組

申込番号 YQ270-612 コン
YQ270-229 エンジ

サイズ(約):(55×59cm)×5／素材:綿100%／日本製　※商品に中身の座布団は含まれません。

 ※本ページの掲載商品に小物は含まれません。

02

02 リバーシブル袱紗・風呂敷セット

申込番号 YQ271-214

サイズ(約):袱紗=12×20.5cm、風呂敷=70×70cm／材質:ポリエステル／日本製

一つで慶弔のどちらにも使い分けができる、便利なリバーシブルタイプ。

和雑貨

mashu マシュ

1913年創業の馬場染工場のオリジナルブランド〈mashu〉のポーチ。美しい色彩のポーチは、手持ちでもバッグ内の整頓にも便利です。

03

ピンク

イエロー

03 ポーチ

申込番号 YQ271-221 イエロー
YQ271-238 ピンク

サイズ(約):11×13.5(最大幅20)×マチ6.5cm／素材:綿／仕様:ファスナー開閉／日本製

箔一 はくいち

石川県金沢市に本社を置く箔メーカー・箔一のオリジナル箔を使ったリモコンラック。箔の中心から金色が変化するようなグラデーション加工を施しています。

04

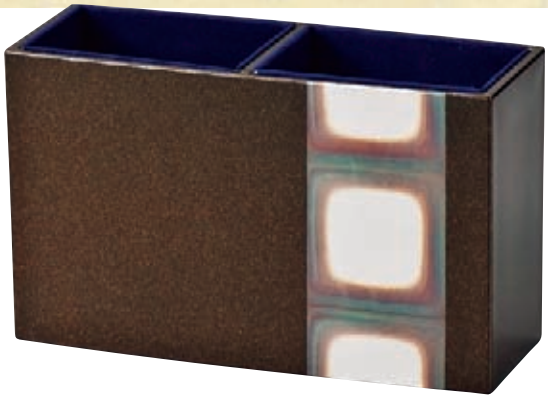

04 リモコンラック

申込番号 YQ271-245

サイズ(約):幅19.5×奥行7.5×高さ12cm／材質:ABS樹脂(ウレタン塗装)／日本製

ちょっと
知っとコラム

日本の手仕事

日本には約1,300種類以上の工芸品があるといわれています。織物や陶磁器、漆器、木工品、鉄や銅等を用いた金工品などの伝統的工芸品はその美しさと緻密さ、実用性から世界で脚光を浴びています。また、日本の町工場から生まれた世界基準の製品があることをご存知ですか?例えばスマートフォンに使われているステンレス部品は新潟県にある町工場の職人さんによる加工ですし、世界シェアー100%の痛くない注射針をつくったのも東京の下町にある小さな町工場です。精緻な技術と丁寧な仕事、その仕事に対する真摯な姿勢…この「自分に与えられた仕事」を「誰かのために」全うする職人の精神が息づくものは長く人々に親しまれ、受け継がれてゆくのです。今、メイドインジャパンは世界が認める、まさに日本の誇りなのです。

ひと皿が生む
“感動”を贈ります。

Gourmet

グルメブランド

ちょっと贅沢＆リッチな時間を演出する
憧れのグルメブランド。
ご家族やお友だちと囲む食卓に
おいしい感動を添える、
こだわりの味わいセレクションです。

※写真はイメージです。本カタログ未掲載の商品もございますのでご了承ください。

日本の極み

自社オリジナル開発の製品を中心に、日本全国で発見したおいしいものを、自社認定ブランド《日本の極み》として選定いたしました。

どこか昔懐かしい本物の味わい

山形県産の牛乳、卵黄、生クリーム、砂糖を使い、添加物は使用せず作られました。濃厚なシルクの味わいをベースに、なめらかな口どけと、口に広がる香りをお楽しみいただけます。後味がよく濃厚なのにさっぱりとした味に仕上げました。

山形の極み
Y.A.M.A.G.A.T.A
P.R.E.M.I.U.M ®
RING BELL

01山形の極み
プレミアムアイスセット

申込番号 YQ902-615

ミルク80ml×3、バニラ・つや姫・いちごミルク・チョコレート各80ml×2

※冷凍便にてお届け。

卵 乳

繊細な味となめらかな舌ざわりのアイスクリーム

山形県産の牛乳、卵黄、生クリーム、砂糖を使い、添加物は使用せず作られました。果物の繊細な味わいがそのまま生かされた４種のフルーツフレーバーと、濃厚なミルクの味わいをベースに、なめらかな口どけをお楽しみいただける５種のアイスクリームのセットです。

山形の極み
Y.A.M.A.G.A.T.A
P.R.E.M.I.U.M ®
RING BELL

02 山形の極み
プレミアムアイスセット

申込番号 YQ902-022

りんご・もも各80ml×2、バニラ・ミルク・つや姫・いちごミルク・チョコレート・ら ふらんす・ぶどう各80ml

※冷凍便にてお届け。

卵 乳

皮ごと食べられる
大粒の黒ぶどう

長野県で生まれた「ナガノパープル」は2004年に登録された品種。大粒の黒ぶどうで皮ごと食べられます。高山村に住む中村武晴さんの畑は、標高約500mで昼夜の寒暖の差が大きく、水はけの良い土地柄がぶどうの栽培に適しています。その畑で有機肥料など土作りにこだわり、たゆまぬ努力で育て上げたぶどうは、さっぱりとした甘味で酸味は控えめ。房作りは一房30粒以下に抑えています。大粒のナガノパープルをご賞味ください。

日本の極み® RING BELL

01　日本の極み
長野県高山村産 ナガノパープル

申込番号 YQ903-823

ナガノパープル500g（1房）／長野県産
※お届けは10月10日～10月31日。
※パッケージが変更になる場合がございます。予めご了承ください。

甘い果汁が滴るジューシィさ

「南水梨」は、昼夜の温度差が大きいなど、栽培環境に恵まれた長野県で研究を重ねて誕生した梨です。「南水梨」の一番の特徴は、その甘さ。酸味が少なめでまろやかな味わいが楽しめます。「シャリシャリッ」とした歯ざわりで、果汁も豊富。出荷の最盛期は、9月下旬から10月にかけて。甘さ、みずみずしさを長く楽しめる品種のため、贈答用にも好適な信州ならではの梨です。

日本の極み® RING BELL

02　日本の極み
長野県産 南水梨

申込番号 YQ903-630

南水梨 秀2kg（5～6個）／長野県産
※お届けは9月20日～10月20日。

※フルーツ商品は天候等により収穫日が前後しますので、お届け日の指定はお受けできません。予めご了承ください。
※お届け期間終了間際のご注文は、商品のお届けが次の期間になる場合がございます。予めご了承ください。

いちご研究所生まれの
プレミアムいちご

栃木県では全国初のいちごに特化した「いちご研究所」を開所。そこで生まれた期待の新品種が「スカイベリー」です。25g以上の大粒の発生割合が６割を占め、口に入れるとまろやかな甘さが広がります。日光ストロベリーパークでは化学肥料の使用を控え、有機肥料で栽培しています。お届け時に完熟となるよう調整して出荷します。

日本の極み® RING BELL

数量限定

01　日本の極み
栃木県産 日光完熟スカイベリー

申込番号 YQ904-617

完熟スカイベリー 4Lサイズ420g（12粒）／栃木県産
※冷蔵便にてお届け。
※お届けは1月15日～2月15日。

※フルーツ商品は天候等により収穫日が前後しますので、お届け日の指定はお受けできません。予めご了承ください。
※お届け期間終了間際のご注文は、商品のお届けが次の期間になる場合がございます。予めご了承ください。

りんご好きが絶賛する
真っ赤な信州りんご

長野県オリジナルの品種で、熟すると特徴的な暗い赤色に色づく「秋映（あきばえ）」。生産地の須坂市は、昼夜の寒暖差が大きく、降雨量も少ないなど、りんご作りに適した土地柄です。ここで生産される「秋映（あきばえ）」は、甘みと酸味のバランスが絶妙で果汁を豊富に含んでおり、濃厚な味わいが楽しめます。果肉は硬めでしっかりとした食感のりんごです。

日本の極み® RING BELL

01 日本の極み 長野県須坂市産 秋映（あきばえ）

申込番号 YQ905-825

秋映2kg（5〜6玉）／長野県産

※お届けは10月1日〜10月31日。

甘みと酸味のバランスに優れた
期待の新品種

「甘平（かんぺい）」は愛媛県で2007年に品種登録された品種。外見は扁平で、高い糖度があることから「甘平」と名付けられました。甘平は果実が割れやすく、栽培がとても難しい柑橘です。割れるほど果肉がギッシリ詰まっている甘平の特徴は、糖度が高く、濃厚な味わいと独特のシャキシャキとした食感。種はほとんどなく、手で剥いてお召しあがりいただけます。

日本の極み® RING BELL

数量限定

02 日本の極み 愛媛県産 甘平（かんぺい）

申込番号 YQ905-632

甘平（特秀）4Lサイズ900g（3玉）／愛媛県産

※お届けは2月1日〜2月28日。

※フルーツ商品は天候等により収穫日が前後しますので、お届け日の指定はお受けできません。予めご了承ください。

※お届け期間終了間際のご注文は、商品のお届けが次の期間になる場合がございます。予めご了承ください。

山形の極み
山形牛特製ハンバーグ

肉の締まり・きめ、脂肪の色と質などの条件もよく、質の高さを誇る山形牛。ジューシィで肉汁があふれ、脂に甘みがあるのが特徴です。そんな山形牛のロース部位やモモ部位を贅沢に使用し、仕上げたのがこちらのハンバーグ。ソースにもこだわっており、山形県産のぶどうを使用した赤ワインと酒粕などの発酵食品を使用し、仕上げることでより深みを感じられます。

山形の極み
YAMAGATA PREMIUM®
RING BELL

01 山形の極み
山形牛特製ハンバーグ

申込番号 YQ906-026

山形牛特製ハンバーグ140g×6
※冷凍便にてお届け。

小 卵 乳

甘い玉ねぎと牛すじの
旨み際立つ本格カレー

玉ねぎの生産全国３位の兵庫県淡路島の玉ねぎは、一年を通して温暖で少雨という最適な環境下で、通常の倍の時間をかけて大切に育てられます。その玉ねぎと牛すじの旨みが溶け出した、できたてのカレーをそのまま真空パックにしました。

日本の極み®
RING BELL

02 日本の極み
淡路島の玉ねぎ
牛すじカレー

申込番号 YQ906-033

カレー180g×5
※冷凍便にてお届け。

小 乳

大吟醸やゆずの風味が奥深い旨みをプラス

産卵前のすけとうだらの粒子感あふれる「真子」のみを選び抜き使用した「博多辛子めんたいこ」こだわりの２種をお届け。「大吟醸仕込」は、福岡で一番古い酒蔵〈大賀酒造〉の華やかな芳香と丸みのある深い味わいの大吟醸酒と、コクと旨み豊かな北海道産羅臼昆布、唐辛子など数種類をブレンドした独自の調味液にじっくり漬け込み熟成。「柚子風味」は純米酒を使用した調味液に九州産の生ゆずを加えじっくり漬け込み、柚子のさわやかさがほんのり香る辛子めんたいこに仕上げました。

日本の極み® RING BELL

01 日本の極み 博多辛子めんたいこ詰合せ

申込番号 YQ907-427

辛子めんたいこ（大吟醸仕込・柚子風味）各180g／賞味期間は冷蔵で12日／すけとうだらの卵巣：アメリカ産

※冷蔵便にてお届け。

味わい豊かな鯖缶はお料理にも重宝

健康食材としても知られる鯖を、醤油、唐辛子、さらには生姜などバラエティ豊かに味付けて缶詰にしました。酒肴によし、ご飯のお供によし。また、パスタや炒飯などお料理にもお使いいただけます。

日本の極み® RING BELL

02 日本の極み 鯖缶セット

申込番号 YQ907-434

醤油・唐辛子入・生姜入・味噌煮・水煮各180g（固形量135g）／鯖：ノルウェー産

小

安心の麺づくり
名古屋の自慢のお味

明治 23 年、前田利家生誕の地、名古屋市中川区荒子に創業。120 年余の伝統を誇る名古屋の老舗、吉田麺業。保存料や添加物はいっさい使用せず、小麦粉、塩のみを材料に、昔ながらの製法で伝統の味を守っています。その手づくり麺は名古屋のお土産品としても人気。細うどん、そうめんの乾麺セットは、たっぷりのお湯で麺をゆであげれば、手軽に名古屋の味がいただけます。こしのある、モチモチとした食感をお楽しみください。

日本の極み® RING BELL

01 日本の極み
名古屋よしだ麺乾麺セット

申込番号 YQ908-811

細うどん240g×4、そうめん200g×4

小

コシがあってモチモチ
老舗ならではの味

名古屋で 120 年余の歴史を守る、老舗の麺。吟味を重ねて選んだ各地の小麦粉を、麺の種類や季節に応じて配合。保存料や添加物はいっさい使わず、塩のみを加えて伝統の製法を守ってつくられます。その歯応えはコシがあってモチモチ。カツオ節を上からたっぷりかけていただくのが名古屋流です。

日本の極み® RING BELL

02 日本の極み
名古屋よしだ麺半生麺セット

申込番号 YQ908-028

半生きしめん・半生うどん各240g×4／賞味期間は常温で30日

小

そばの本場山形から
完全手打ち蕎麦をお届け

『辻蕎麦』では、産地・品質を踏まえ、自ら吟選した玄蕎麦を使用しています。歯切れの良さと舌ざわり、噛んだ時の甘さ、鼻に抜ける香り、それらがバランス良く感じられるよう仕上げました。そば粉は石臼で挽いた辻流粗挽きの国産蕎麦粉を使用した完全手打ち蕎麦。特別製法と急速冷凍技術により、挽きたて、打ちたての風味と強いコシをご家庭で味わえます。

山形の極み
YAMAGATA PREMIUM®
RING BELL

01 山形の極み 辻蕎麦
山形手打ち蕎麦（4人前）

申込番号 YQ909-629

冷凍生（なま）そば120g×4、そばつゆ320ml、黒海苔2g、近江漬150g／賞味期間は冷凍で19日／近江漬の野菜：国産

※冷凍便にてお届け。

小 そ

濃厚で酸味の効いた
“梅のお酒”

一般的な梅酒は焼酎に糖分を加えて作りますが、この梅酒は有機栽培米特別純米酒「和の月」の原酒に有機認証を受けた南高梅と白加賀梅を仕込んだもの。糖類、添加物を一切加えていないので一般的な甘い梅酒と違い、濃厚で酸味の効いた“梅のお酒”といった味わいです。酸味が強いので、お好みで甘み（水飴やメープルシロップなど）を加えてもおいしくお召しあがりいただけます。

日本の極み®
RING BELL

02 日本の極み 月の井酒造店
日本酒仕込み オーガニック梅酒

申込番号 YQ909-636

オーガニック梅酒500ml
アルコール分：11度

※ 20 歳以上の年齢であることを確認できない場合には酒類を販売（交換）しません。

イタリアの味には、本場イタリアの

白トリュフ塩

香り高い白トリュフを贅沢に使用した、料理を格段においしくする塩

イタリアのトリュフメーカーとして3本の指に入る〈パック・グッピオ〉は、トリュフのプロが集結して設立された会社。経験豊かな職人が、収穫から選定・貯蔵・管理・加工まですべてを行っています。この「白トリュフ塩」には、香り高く高価な10～12月に収穫されたイタリア産の白トリュフを贅沢に使用。ステーキや卵料理など、シンプルな料理も本格イタリアンレストランの味へと変わります。

森の中で、地表から50cmほどの土の中に育つトリュフ。特別な訓練を受けた専用犬と熟練職人によって収穫されます。

SPECIAL ONLY ITEM

香りで料理をリッチな味わいにランクアップ！

01 白トリュフ塩

申込番号 YQ910-613

白トリュフ塩（トリュフ0.3％入）
50g×2／イタリア製
※パッケージが変更になる場合がございます。予めご了承ください。

シェフ佐志原氏のワンポイントアドバイス

写真は「白トリュフ塩を使ったオムレツ」。香りを出すためにトリュフの入った塩は、よく使われます。どんな料理にも使用可能で、トリュフの香りに包まれたリッチな気分に浸れます。おにぎりにも使えますよ。

調味料が欠かせません。

有機パスタソース

家伝のレシピをもとに有機野菜で作られたこだわりのパスタソース

イタリア北西部のロンバルディア州クレモーナで、地中海野菜を使ったＢＩＯ食品（オーガニック）をつくるイル・ヌートリメント。有機栽培の原材料を使いオーナ家に伝わる伝統のレシピで手作りするこだわりのブランドです。地中海の太陽を浴びて育つ健康なトマトに、フレッシュなバジリコを加えたソースはパスタやペンネにぴったり。素材の力を感じられるイタリアのおいしさをお届けいたします。

Arrange パスタ

〈イル・ヌトリメント〉の加工食品は、おいしさだけでなく有機農法や新鮮さなど、素材の安全性にもこだわっています。

スープや野菜炒め、煮込み料理など、いろんな料理に使えて便利です。直接パンに塗りチーズをのせて焼くとおいしいピザ風トーストに。トマトの風味が際立ちます。直接チーズにのせて食べても◎。

SPECIAL ONLY ITEM

パスタ以外にも使える便利なトマト料理の素

02 有機パスタソース

申込番号 YQ911-822

有機パスタソース（アラビアータ・バジリコ）各280g×3／イタリア製
※パッケージが変更になる場合がございます。予めご了承ください。

シェフ佐志原氏のワンポイントアドバイス

写真は「チキンのロースト野菜あえ」。味が強いので、そのまま使うだけでトマト風味の味に仕上がります。パスタはもちろん、スープや野菜炒め、煮込み料理など、いろんな料理に使えて便利。直接パンに塗ったり、チーズにのせて食べてもおいしいですよ。

ヨーロッパの調味料を使えば毎日の味

フレーバーオイル

お料理にかけるだけで食卓にイタリアがやってくる香りもご馳走の贅沢オイル

イタリア・ラツィオ州の〈イアンノッタ・ルチア〉は、品質の高さで定評ある少量生産のオリーブオイルメーカー。オリーブを収穫後、数時間以内に加熱処理をせず搾ったエクストラバージンオリーブオイルは、フレッシュな香りが生きています。オリーブを搾る際、地元産の唐辛子や、オリーブ畑で育つバジルを一緒に圧搾したのがこのオイル。パスタやサラダにかけるだけで、本場イタリアの味になります。

Arrange
カルパッチョ

仕上げのひとかけで
料理の風味が格段にアップ

SPECIAL ONLY ITEM

01 フレーバーオイル

申込番号 YQ912-823

黒トリュフオイル・白トリュフオイル各91g／イタリア製
※パッケージが変更になる場合がございます。予めご了承ください。

シェフ
佐志原氏の
ワンポイント
アドバイス

写真は「蛸とフレッシュトマトとルッコラのパスタ」。フレーバーオイルは香りが強いので、最後にほんの少しかけるぐらいがコツ。ほぼどんな料理にも使え、本格イタリア料理らしい香りと深みがついた味に仕上がります。

フレーバーオイルは香りが強いので、最後にほんの少し料理にかけるぐらいがコツです。パスタやサラダはもちろん、ジャーマンポテトや肉や魚のソテーなど、使い方は工夫次第で広がります。

ラツィオ州のローカル品種、イトラーナ種のオリーブだけを使用。オリーブの実は細心の注意を払って収穫されます。

がグーンと引き立ちます。

バルサミコ酢

1936年創業、歴史あるベルトーニ家が守り続ける伝統のバルサミコ酢

イタリア政府により伝統的な製法を守る生産者だけに与えられる「トレディツィオナーレ」の呼称を許された由緒あるメーカー〈ベルトーニ〉。彼らが作るバルサミコ酢は、ぶどうの未発酵果汁だけを原料に、加熱熟成して濃縮したもの。樽香と深いコク、まろやかな味わいが特徴です。サラダにかけたり、肉料理の隠し味や香りづけに。また、独特の甘みは、おしゃれなデザート作りにもぴったりです。

Arrange 肉料理

〈ベルトーニ〉は現在も、昔から受け継がれてきた製法のもと、伝統のバルサミコの味を守り続けています。

独特でさっぱりとした味わいがクセになりそう

写真は「牛舌グリルの野菜添え」。どんな料理にも合います。最後にサッとかけるだけで、味わいが深くなります。日本のおしょうゆですね。チーズとの相性もよく、バニラアイスやお豆腐にかけても、おいしいです。

シェフ佐志原氏のワンポイントアドバイス

バルサミコ酢は日本でいうところの醤油のように、サッとかけるだけで、料理の味わいが深くなります。甘みの中にやわらかい酸味がありチーズとの相性もよく、バニラアイスやお豆腐にかけてもおいしいです。

SPECIAL ONLY ITEM

02 バルサミコ酢

申込番号 YQ913-824

バルサミコ酢250ml×4／イタリア製

※パッケージが変更になる場合がございます。予めご了承ください。

いつもの料理にひと味プラス。風味豊か

チーズセット

チーズ農家から直接買い付け ワインに合う濃厚なチーズのセット

ワインのためのチーズ専門店〈フロマージュ ミナミ〉がおくる、チーズ4種類のセットです。フランスの代表的なハードチーズで、濃厚な味わいの「コンテチーズ」、36ヵ月熟成を経た深い黄金色で、アミノ酸の旨みが結晶化した「パルミジャーノ」、ブルーチーズ入門者におすすめの、食べやすい青かびチーズの「フルムダンベール」、美しいサフラン色の外皮とベージュ色の生地で、モチモチした食感が特徴の「アベイドタミエ」のセットです。

01 チーズ4種セット

申込番号 YQ914-625

コンテ24ヶ月熟成・パルミジャーノ36ヶ月熟成各100g、フルムダンベール95g、アベイドタミエ85g／賞味期間は冷蔵で14日／コンテ・フルムダンベール・アベイドタミエ：フランス製、パルミジャーノ：イタリア製

※冷蔵便にてお届け。

乳

●コンテ 24ヶ月熟成

タイプ：ハード

フランスで最も消費量が多いのがこのコンテチーズ。香ばしいコクがあとをひきます。

味の特徴：バターやナッツ、トーストのような風味

●パルミジャーノ 36ヶ月熟成

タイプ：ハード

薄くスライスして召し上がるのではなく砕いてかじるように召し上がるのが通ならではです。

味の特徴：パイナップルのようなフルーティーな香り

●フルムダンベール

タイプ：青かび

果物リンゴや洋ナシと合わせてデザートにしたり、サイコロに切ってサラダに入れると、コクと爽やかさが引き立てあいます。

味の特徴：シャープながらもまろやかな味わい

●アベイドタミエ

タイプ：ウォッシュ

セミハードタイプに分類され、むっちりした食感ながらクリーミーさに溢れています。

味の特徴：やわらかいミルクの香りやナッツの風味

フロマージュ ミナミ
Fromage minami

静岡市にあるチーズ専門店。チーズシュバリエがフランス、イタリアなどを訪ね直輸入したチーズを販売。店内には立ち飲みできるワインバーを併設しています。

 ※パッケージが変更になる場合がございます。予めご了承ください。

はちみつ

自然豊かな山々の香りが広がるこだわりのはちみつ

濃い香りで味わい豊かなフランス〈オンチュー〉ブランドのはちみつは、鴨肉や豚肉料理の隠し味にもおすすめの「ローズマリー」、取得が難しいとされるヨーロッパとフランスの両方で有機マーク（Bio）を獲得している「Bio 山のはちみつ」など、なめらかな口あたりで山の花々の香りが楽しめるこだわりの味わいです。

1898年創業の老舗はちみつ専門店〈ラ・メゾン・デュ・ミエル〉の「ラベンダーはちみつ」は、フルーティな風味やラベンダーの花の香りを楽しめるはちみつです。紅茶やパンに塗ってお召しあがりください。

SPECIAL ONLY ITEM

01 はちみつ詰合せ

申込番号 YQ915-826

はちみつ（ローズマリー・ピレネー野生の花・Bio 山のはちみつ）各125g／フランス製
※パッケージが変更になる場合がございます。予めご了承ください。

SPECIAL ONLY ITEM

02 ラベンダーはちみつ

申込番号 YQ915-433

ラベンダーはちみつ250g×2／フランス製
※パッケージが変更になる場合がございます。予めご了承ください。
※はちみつは保存温度により白く結晶化する場合がございますが品質には問題ございません。その場合は温めてお召しあがりください。

オリーブペースト詰合せ

希少でフレッシュなオリーブの香りとうまみを味わいつくす！

オリーブとケッパーのパテ「タプナード」はプロヴァンス地方の伝統料理。〈オンチュー〉のタプナードに使われるグリーンオリーブは、フランス南部の限られた地域でしか収穫できない希少なリュック種、ピショリーニュ種。えぐみがなくマイルドな味わいが特徴で、噛むとオイルというよりオリーブジュースのような風味が広がります。パンやパスタ、ピザ、茹でたじゃがいもの味付けなどにご利用ください。

SPECIAL ONLY ITEM

オリーブのおいしさを堪能できるセットです

03 オリーブペースト詰合せ

申込番号 YQ915-440

緑オリーブとトマトのタプナード・緑オリーブのタプナード各90g、黒オリーブのタプナード90g×2／フランス製
※パッケージが変更になる場合がございます。予めご了承ください。

Sweets

シアワセを感じ、こころときめく甘い誘惑。

おすすめポイント
北海道の牛乳を使用して作られたプリン。3種の味わいを楽しめるセットにしました。

01

おすすめポイント
国産苺使用のストロベリー、濃厚ショコラ、渋皮栗入り栗きんとん、たっぷりクリームの入ったプレーンなど4種類のロールケーキの詰合せです。

02

03

04

01 北海道プリンバラエティセット

申込番号 YQ916-210

乳蔵北海道プリン・木苺プリン・マンゴープリン各100g×3
※冷凍便にてお届け。
卵 乳

新杵堂 SHINKINEDO

02 ロールケーキ4種詰合せ

申込番号 YQ916-227

ハーフロール(スーパースター・ストロベリースター・ショコラスター・渋皮栗入栗きんとん)×各1本(長さ約8cm)／賞味期間は冷凍で30日
※冷凍便にてお届け。
小 卵 乳

03 フルーツケーキ

申込番号 YQ916-234

フルーツケーキ1台(直径約18cm)
※冷凍便にてお届け。
小 卵 乳

04 モンブラン

申込番号 YQ916-041

モンブラン1台(直径約18cm)
※冷凍便にてお届け。
小 卵 乳

 ※本ページの掲載商品に小物は含まれません。

05

06

07

08

05 十勝生どら

申込番号 YQ917-459

十勝生どら70g×20
※冷凍便にてお届け。
※パッケージが変更になる場合がございます。予めご了承ください。

小 卵 乳

みゆき堂本舗

06 稲穂の恵み

申込番号 YQ917-466

サラダせんべい・しょうゆせんべい各2枚入×8、白蜜せんべい・黒蜜せんべい×各2枚×10、丸大豆せんべい20枚、うす焼サラダせんべい15g×10／うるち米：国産

小 乳

金澤兼六製菓

07 兼六の華

申込番号 YQ917-473

黒糖ごまざらめ16枚、黒五・紫いも・つぶやきサラダ×各10枚、金澤カレー煎餅・えびまめ花煎餅×各20枚／うるち米：国産

小 乳 え

08 草加煎餅詰合せ

申込番号 YQ917-480

正油・海老×各12枚、胡麻・ざらめ・唐辛子・のり×各7枚／うるち米：国産

小 え

※本ページの掲載商品に小物は含まれません。

コーヒー・紅茶

その豊かな香りで、
特別な時間になる不思議。

01 ドリップオン コーヒーセット

申込番号 YQ918-450

オリジナルテイスト・エクセレントテイスト・マイルドテイスト・リッチテイスト各(8g×5)×2／生豆生産国：コロンビア・ブラジル・メキシコ他産

02 ドリップコーヒー&クッキー&紅茶アソートセット

申込番号 YQ918-467

キーコーヒードリップオン8g×16、アソートクッキー(コーヒー)6個、アソートクッキー(チェス)12個、セイロン紅茶2.3g×12／生豆生産国：コロンビア・ブラジル他産、茶葉：スリランカ産

小 卵 乳

麻布紅茶 AZABU TEA

03 有機栽培紅茶

申込番号 YQ918-474

有機セイロンウバ(2g×20)×3、有機アールグレイ・有機ダージリン各(2g×20)×2／茶葉：スリランカ・インド産

日本茶

癒しの時間になる、
茶葉の香りと深い味わい。

01 静岡茶詰合せ

申込番号 YQ919-451

煎茶80g×3／茶葉：静岡県産

02 宇治茶詰合せ

申込番号 YQ919-268

煎茶80g×3／茶葉：京都府産

03 八女茶詰合せ

申込番号 YQ919-275

煎茶80g×3／茶葉：福岡県産

04 狭山茶詰合せ

申込番号 YQ919-082

煎茶80g×3／茶葉：埼玉県産

Fruits

豊醇な甘みとみずみずしい香りが魅力。

おすすめポイント

すももと聞くと酸味が強いイメージがありますが、昼夜の寒暖差がある山形で糖分を蓄え完熟までまって出荷する〈最上園〉の秋姫。濃い甘みと上品な味わいがたまりません。

01 山形県産 さくらんぼ（佐藤錦）

申込番号 YQ920-252

佐藤錦秀Lサイズ700g（バラ詰）／山形県産

※お届けは6月25日～7月5日。

02 山形県産 川中島白桃

申込番号 YQ920-269

川中島白桃2.5kg（8個）／山形県産

※お届けは8月28日～9月5日。

03 山形県産 完熟すもも（秋姫）

申込番号 YQ920-276

すもも1.3kg（8～9個）／山形県産

※お届けは9月10日～9月25日。

※限定200点。

04 山形県産 サンふじりんご

申込番号 YQ920-283

サンふじりんご5kg（18個）／山形県産

※お届けは11月20日～12月10日。

※本ページの掲載商品に小物は含まれません。※フルーツ商品は天候等により収穫日が前後しますので、お届け日の指定はお受けできません。予めご了承ください。
※お届け期間終了間際のご注文は、商品のお届けが次の期間になる場合がございます。予めご了承ください。

05 静岡県産 マスクメロン

申込番号 YQ921-254

マスクメロン2Lサイズ1.5kg（1玉）／静岡県産

※お届けは7月5日～8月12日。

06 山形県産 マルゲリットマリーラ

申込番号 YQ921-261

マルゲリットマリーラ3kg（6～9個）／山形県産

※お届けは9月20日～10月2日。

07 山形県産 ラ・フランス

申込番号 YQ921-278

ラ・フランス3Lサイズ3kg（10個）／山形県産

※お届けは11月1日～11月30日。

08 愛媛県産 伊予柑

申込番号 YQ921-285

伊予柑5kg（15～18個）／愛媛県産

※お届けは2月15日～3月15日。

※本ページの掲載商品に小物は含まれません。※フルーツは天候等により収穫日が前後しますので、お届け日の指定はお受けできません。予めご了承ください。

※お届け期間終了間際のご注文は、商品のお届けが次の期間になる場合がございます。予めご了承ください。

米沢牛

山形県 〉〉〉 Yonezawa beef

手塩にかけて育てられる まさに愛情のたまもの。

米沢牛の名が全国的に知られるようになったのは、文明開化まもない明治4年、米沢興譲館の外国語教師だった英国人貿易商、チャールズ・ヘンリー・ダラスが、横浜居留地に土産として二頭の米沢牛を持ち帰り、仲間にふるまったところ、「これはおいしい！」とその美味に驚嘆され、賛美されたのがきっかけと言われています。その「うまさ」は飼育に好適な気候と風土、優れた飼育技術に加え、生産農家が自分の家族同様に愛情をこめて育てる心が秘訣。手塩にかけて生後約3年まで育てられます。3年肥育というのは和牛の中でも最も長く、それゆえ見事な肉質となるのです。

自然豊かな牧場でのびのびと育った米沢牛の良質な肉を焼肉でお楽しみください。ジューシィで濃厚な風味が食欲をそそります。

01 米沢牛 焼肉用

申込番号 YQ922-055

モモまたは肩270g／消費期間は冷蔵で5日／山形県産
※冷蔵便にてお届け。

肉の中に網目のように入り込んだきめ細かい霜降りが特徴の米沢牛。舌にとろけるおいしさをさっと湯にくぐらせてご堪能ください。

02 米沢牛 しゃぶしゃぶ用

申込番号 YQ922-062

モモまたは肩270g／消費期間は冷蔵で5日／山形県産
※冷蔵便にてお届け。

山形県 〉〉〉 Yamagata beef

山形牛

美味を求める飽くなき追求が生み出した山形の誇り。

明治初期、英国人のチャールズ・ヘンリー・ダラス氏をそのおいしさで驚嘆させたと伝えられる米沢牛が山形牛の起源。明治33年から本格的な品種改良がはじまり、戦後には飯豊牛・西川牛・天童牛・東根牛などの秀逸な肉牛が次々に作り出されます。時の県知事の首唱により、それら県内産肉牛は品質規格の統一のもと「山形牛」と定義づけされ、全国にその名を広めていきました。かの英国人が味わった感動は、現在、山形牛へと姿を変えて口溶けよく、ふくよかな甘みで口福を運んでくれます。

厳しい自然の中で丹精込めて育てられた山形牛。舌の上でとろける脂質をすき焼でご堪能ください。

01 山形牛すき焼用

申込番号 YQ923-849

モモ320g／消費期間は冷蔵で4日／山形県産

※冷蔵便にてお届け。

脂質のキメが細かく、お口の中でとろけるまろやかさ。厳しい自然の中で育まれた深い味わいです。

02 山形牛しゃぶしゃぶ用

申込番号 YQ923-256

モモ320g／消費期間は冷蔵で4日／山形県産

※冷蔵便にてお届け。

キメが細かい霜降りの肉、風味のよさ、脂質のおいしさが揃った山形牛を焼肉で。

03 山形牛焼肉用

申込番号 YQ923-263

モモ320g／消費期間は冷蔵で4日／山形県産

※冷蔵便にてお届け。

宮崎牛

宮崎県 〉〉〉 Miyazaki beef

南国の雄大な地が育んだ力強く滋味豊かな宮崎牛

明るい太陽と黒潮走る日向灘、四季を通して自然に恵まれた宮崎県。全国第2位の黒毛和牛の生産地でもあり、県内で生産肥育された牛の中でも、日本食肉格付協会が定めるA4、A5ランクのものだけがトップブランドの宮崎牛として認められています。素牛としても評価が高く、三重や佐賀などの銘柄牛の素牛になっているほか、和牛のオリンピックと呼ばれる全国和牛能力共進会においても数々の賞を受賞。一度味わえば、やわらかさ、味わい、色合いの素晴らしさが実感できるに違いありません。

清らかな水と空気が育てた「宮崎牛」。脂の乗ったモモ肉をすき焼用にスライスしました。

01 宮崎牛 すき焼用

申込番号 YQ924-019

モモ270g／賞味期間は冷凍で30日／宮崎県産

※冷凍便にてお届け。

キメ細かく霜降りが入り、やわらかなモモ肉をしゃぶしゃぶ用に仕上げました。

02 宮崎牛 しゃぶしゃぶ用

申込番号 YQ924-026

モモ270g／賞味期間は冷凍で30日／宮崎県産

※冷凍便にてお届け。

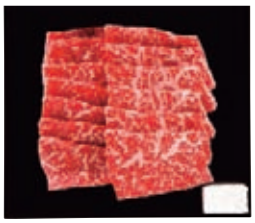

適度な霜降りと濃厚な旨みのある脂質が特徴。ジューシィなモモ肉をお届けします。

03 宮崎牛 焼肉用

申込番号 YQ924-033

モモ270g／賞味期間は冷凍で30日／宮崎県産

※冷凍便にてお届け。

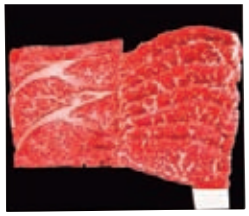

やわらかい肉には繊細な霜降りが入り、脂には濃厚な旨みがあります。モモ肉をジューシィに楽しめる焼肉用とすき焼用にカットしました。

04 宮崎牛 焼肉・すき焼セット

申込番号 YQ924-840

モモ（焼肉用）・モモ（すき焼用）各130g／賞味期間は冷凍で30日／宮崎県産

※冷凍便にてお届け。

黒毛和牛

和牛独特の芳醇な香りが世界に認められる黒毛和牛。

黒毛和牛は昔から食用として育てられ肉のおいしさにこだわり血統を大切に受け継いできた品種で、肉質が良く、最近では国外でも人気があります。肉質はきめが細かくまろやかでやわらかく、肉色は鮮やかな紅赤色でその中に細かなサシ（霜降り）があります。また、脂肪の風味も良く、しつこさがありません。肉の旨みにおいては他の和牛品種の追随を許しません。やわらかな肉質。ジューシィな舌ざわり。旨みが凝縮して、舌の上でとろける味わいは、選び抜いた飼料を与え、清らかな水、澄んだ空気、緑豊かな大自然に囲まれて、のびのびと育てられた牛だけに与えられる、いわば勲章のようなものです。

モモ肉をステーキ用にカットしました。やわらかい肉のまろやかな口当たりをお楽しみください。

01 黒毛和牛 モモステーキ

申込番号 YQ925-258

モモステーキ180g（2枚入）／賞味期間は冷凍で30日／国産

※冷凍便にてお届け。

のびのびと育った黒毛和牛のやわらかいモモ・バラ部位をすき焼用に仕上げました。

02 黒毛和牛 すき焼用

申込番号 YQ925-265

モモ・バラ 計310g／賞味期間は冷凍で30日／国産

※冷凍便にてお届け。

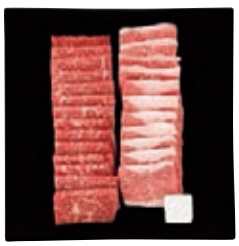

サシの入り具合が見た目にもおいしい黒毛和牛。深い味わいが口の中に広がります。

03 黒毛和牛 焼肉用

申込番号 YQ925-272

モモ・バラ 計310g／賞味期間は冷凍で30日／国産

※冷凍便にてお届け。

赤身の中に見事な霜降りが入ったジューシィな肉です。しゃぶしゃぶ用にスライスしました。

04 黒毛和牛 しゃぶしゃぶ用

申込番号 YQ925-289

モモ・バラ 計310g／賞味期間は冷凍で30日／国産

※冷凍便にてお届け。

山形県

庄内豚

舌の上でとろける良質な脂身とほのかな甘み

庄内豚は3つの品種（LWD）の優れた肉質を受け継いだ豚肉です。さらに、豚本来の発育に合わせて、一般の豚よりも肥育の日数を多くかけています。このことが豚肉の熟成度を上げ、キメと締まりを良くし、コクと旨みのある豚肉に仕上がります。愛情込めて育てられた庄内豚をお届けします。

鹿児島県

鹿児島県産黒豚

おいしさへの情熱と愛情が生んだ肉の芸術品

黒豚は江戸時代後期に、薩摩藩の18代藩主島津家久によって、中国から移入されたと言われます。在来の黒豚に、改良を重ねて完成された鹿児島県産黒豚は筋繊維が細かく、肉は光沢と弾力に富み、保水性が高く肉質のしまりに優れています。そのため、歯切れがよく独特の旨みがあり、ほかでは味わえないおいしさが特徴です。

黒豚をしゃぶしゃぶ用にカットしました。しゃぶしゃぶにすることで余分な脂が落ちて肉そのものの旨みが楽しめます。

01 鹿児島県産黒豚 しゃぶしゃぶ用

申込番号 YQ926-059

ロース500g／消費期間は冷蔵で5日／鹿児島県産

※冷蔵便にてお届け。

丹精こめて育てた黒豚を焼肉用にカットしました。焼き肉の他、生姜焼きにしてもおいしくお召しあがりいただけます。

02 鹿児島県産黒豚 焼肉用

申込番号 YQ926-066

バラ500g／消費期間は冷蔵で5日／鹿児島県産

※冷蔵便にてお届け。

きめの細かい肉質のロースとモモをしゃぶしゃぶで。庄内豚のやわらかく、旨みの強い肉質をお楽しみいただけます。

03 庄内豚 しゃぶしゃぶ用

申込番号 YQ926-073

ロース400g、モモ300g／山形県産

※冷凍便にてお届け。

庄内豚のロースとモモを焼肉用にスライスしました。ジューシィな肉の旨みと上品な脂の甘みをご堪能ください。

04 庄内豚 焼肉用

申込番号 YQ926-080

ロース400g、モモ300g／山形県産

※冷凍便にてお届け。

スペイン

イベリコ豚

香り高い脂身と濃厚な肉の旨み

「イベリコ豚」は、イベリア半島に古くから生息していた野生の黒豚を起源とする、スペイン独特のイベリア種の黒豚。主にスペイン西部の広大な森林地帯で放牧で飼育されます。厳しい認可基準をクリアしたものしか〝イベリコ〟を名乗れません。さらりとした食感とほのかな甘みが魅力です。

山形県

米澤豚一番育ち

やわらかく良質な肉の味わいと、旨みと甘みを感じる脂

米澤豚一番育ちはおいしさにこだわり、ランドレース種と大ヨークシャー種を交配させた豚のSPF豚に、霜降りが特徴のデュロック種を交配させた「三元交配豚」です。肉のやわらかさ、甘さ、脂の旨みのバランスが良く、さっぱりとした上品な味わいが特徴です。豚本来の旨みを追求した米澤豚一番育ちをぜひご賞味ください。

米澤豚一番育ちをしゃぶしゃぶで。肉の旨みをご堪能ください。

05 米澤豚一番育ち しゃぶしゃぶ用

申込番号 YQ927-050

ロース470g／賞味期間は冷凍で30日／山形県産

※冷凍便にてお届け。

山形県の米沢で育てられた一番育ちはやわらかく、甘さを感じる上品な味わいです。

06 米澤豚一番育ち 焼肉用

申込番号 YQ927-067

モモ860g／賞味期間は冷凍で30日／山形県産

※冷凍便にてお届け。

肉質はやわらかな赤身と濃厚な脂。しゃぶしゃぶでさっぱりとお召しあがりください。

07 イベリコ豚　しゃぶしゃぶ用

申込番号 YQ927-074

ロース400g／消費期間は冷蔵で4日／スペイン産

※冷蔵便にてお届け。

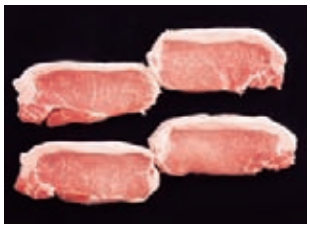

イベリコ豚はドングリを食べ肥育されることで、香り高く、旨みのある脂が特徴です。その旨みの強いイベリコ豚を厚切りでお届けします。

08 イベリコ豚　ステーキ用

申込番号 YQ927-081

ロース400g（4枚入）／消費期間は冷蔵で4日／スペイン産

※冷蔵便にてお届け。

ハム・ソーセージ

豚肉の旨みを生かした
おいしさに脱帽。

TONDEN FARM

01 ハム・ソーセージセット

申込番号 YQ928-051

ガーリックブルスト200g、荒挽ウインナー100g、ロースハムステーキ70g×2、スモーク生ハムロース（プレーン）60g

※冷蔵便にてお届け。

乳

TONDEN FARM

02 ソーセージセット

申込番号 YQ928-068

荒挽ウインナー100g、ロースハムスライス60g、ピルカウインナー120g、ガーデンブルスト200g、骨付ソーセージ240g／賞味期間は冷蔵で25日

※冷蔵便にてお届け。

バルナバハム

03 ベーコン・ウインナーセット

申込番号 YQ928-075

ロースシンケン40g、ポークグルメフランク120g、玉葱ウインナー100g、ビアヴルスト150g、ポークウインナー200g、農家のベーコン160g／賞味期間は冷蔵で30日

※冷蔵便にてお届け。

バルナバハム

04 農家のベーコン&バラエティーセット

申込番号 YQ928-082

燻製生ハム40g、農家のホワイトミルクベーコン・農家のベーコン各160g、あらびきチューリンガー・バジリコウインナー・北海道ミルクウインナー各100g／賞味期間は冷蔵で30日

※冷蔵便にてお届け。

卵 乳

05

06

07

08

山形の極み YAMAGATA PREMIUM RING BELL

05 山形の極み 無塩せきハム・ソーセージセット

申込番号 YQ929-252

クラインボンレス165g、ベーコンブロック135g、ソーセージポーリッシュ・ソーセージチョリソー各126g、ソーセージレバーペースト125g／賞味期間は冷蔵で21日

※冷蔵便にてお届け。

伊藤ハム

06 ハム詰合せ

申込番号 YQ929-269

肩ロース210g、燻しポークハム180g、あぶり焼焼鶏140g

※冷蔵便にてお届け。

小

丸大食品

07 ハム詰合せ

申込番号 YQ929-276

ロースハム350g、あぶり焼焼豚180g、黒胡椒ミートローフ165g

※冷蔵便にてお届け。

小 卵 乳

プリマハム

08 ハム・焼豚セット

申込番号 YQ929-283

ロースハム340g×2、焼豚185g

※冷蔵便にてお届け。

小 卵 乳

かに

ジューシィでプリッ、
贅沢なあじわいで大満足。

01 ボイル毛がに

申込番号 YQ930-253

ボイル毛がに400g（1尾）／賞味期間は冷凍で30日／北海道産
※冷凍便にてお届け。

か

02 ボイルずわいがに

申込番号 YQ930-260

ボイルずわいがに500g（1尾）／賞味期間は冷凍で30日／北海道・ロシア産
※冷凍便にてお届け。

か

03 ボイルずわいがに爪

申込番号 YQ930-277

ボイルずわいがに爪400g／賞味期間は冷凍で30日／北海道産
※冷凍便にてお届け。

か

あけぼの

04 金線べにずわいがに缶詰

申込番号 YQ930-284

金線べにずわいがに125g×4

か

えび・ほたて

独特の甘みと食感は、
美しい海からの贈り物。

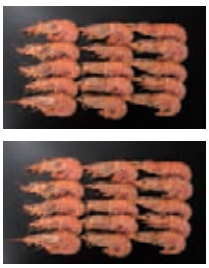

01 赤海老（刺身用）

申込番号 YQ931-255

赤海老500g×2／消費期間は冷蔵で4日／アルゼンチン産
※冷蔵便にてお届け。
え

02 新潟県産 甘海老

申込番号 YQ931-262

甘海老400g／消費期間は冷蔵で4日／新潟県産
※冷蔵便にてお届け。
※お届けは9月15日～6月15日。
え

03 北海道産ボイルほたて

申込番号 YQ931-279

ボイルほたて500g／賞味期間は冷蔵で7日／北海道産
※冷蔵便にてお届け。

04 北海道産 ほたてフレーク（刺身用）

申込番号 YQ931-286

ほたてフレーク400g／消費期間は冷蔵で4日／北海道産
※冷蔵便にてお届け。

※本ページの掲載商品に小物は含まれません。
※お届け期間終了間際のご注文は、商品のお届けが次の期間になる場合がございます。予めご了承ください。

Seafood

海に囲まれた島国の、
“海の幸”が勢揃い。

01 02
03 04

01 塩時しらず鮭切身

申込番号 YQ932-256

甘塩味時鮭切身7切／賞味期間は冷蔵で7日／鮭：北海道産
※冷蔵便にてお届け。

02 鮭西京漬

申込番号 YQ932-263

鮭西京漬7切／賞味期間は冷蔵で7日／鮭：北海道産
※冷蔵便にてお届け。

旬の一夜干し工房 ウエダ

03 真あじとれんこ鯛の干物詰合せ

申込番号 YQ932-270

真あじの干物4尾、真あじの丸干し8尾、真あじのみりん干し8枚、れんこ鯛の干物1尾／賞味期間は冷蔵で7日／真あじ・れんこ鯛（黄鯛）：国産
※冷蔵便にてお届け。
※天候や水揚げの状況により、お届け日が変更になる場合がございます。予めご了承ください。

小

小田口屋
鹿児島秀逸薩摩揚

04 さつま揚げ詰合せ

申込番号 YQ932-287

黒ゴマチーズ天・さつま芋天各43g×2、お豆腐つけあげ20g×6、かぼちゃ天・野菜天・紅生姜揚げ各25g×3、ひじきさつま28g×4、ごぼう天25g×4、れんこん天30g×4、しそ天20g×3、エビ挟み揚げ35g×2／賞味期間は冷蔵で8日
※冷蔵便にてお届け。

卵 乳 え

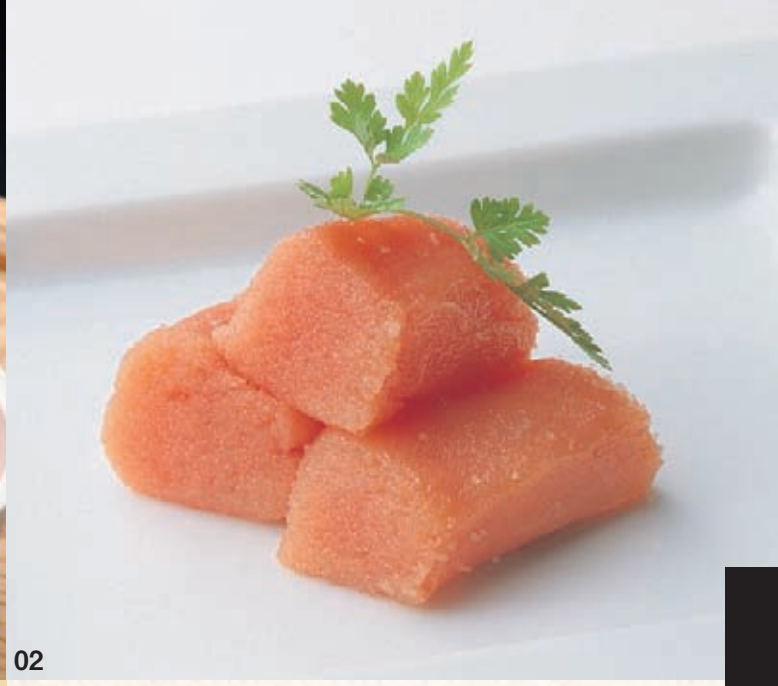

01 02

03 04

01 羅臼産 いくら醤油漬

申込番号 YQ933-257

いくら醤油漬50g×3／賞味期間は冷凍で30日／鮭卵：北海道産

※冷凍便にてお届け。

小

02 たらこ

申込番号 YQ933-264

たらこ200g／賞味期間は冷蔵で6日／すけとうだらの卵巣：北海道産

※冷蔵便にてお届け。

03 味付け数の子

申込番号 YQ933-271

味付け数の子300g／賞味期間は冷蔵で7日／にしんの卵：アメリカ産

※冷蔵便にてお届け。

小

04 北海道産 魚卵詰合せ

申込番号 YQ933-288

いくら醤油漬50g、辛子明太子・塩たらこ各80g／賞味期間は冷蔵で7日／鮭卵・すけとうだらの卵巣：北海道産

※冷蔵便にてお届け。

小

Curry

家庭ではなかなか難しい
プロの味を手軽に。

Hamburg

いつもの食卓をリッチに彩る
こだわり素材の本格派ハンバーグ。

おすすめポイント

米沢牛と米澤豚一番育ちで作ったハンバーグにトマトベースのソースをからめました。トマトの酸味がハンバーグのおいしさを引き立たせます。

01 ビーフカレー

申込番号 YQ934-010

ビーフカレー200g×8

小 乳

02 飛騨牛ミンチレトルトカレー

申込番号 YQ934-227

ビーフカレー180g×8

小 乳

SPECIAL ONLY ITEM

03 トマトソースハンバーグ

申込番号 YQ934-241

ハンバーグ120g（固形量80g）×4／賞味期間は冷蔵で14日

※冷蔵便にてお届け。

小 乳

04 国産肉と国産野菜生ハンバーグ

申込番号 YQ934-258

ハンバーグ120g×12

※冷凍便にてお届け。

※生もののため、必ず加熱してお召しあがりください。

小 卵 乳

総菜

食べたい時に
手早くいただけるおかずたち。

01

02

おすすめポイント
豚肉を主体に風味付けに米沢牛を加えた合挽メンチカツです。手作業でパン粉をつけて仕上げました。ジューシィな味わいをぜひご賞味ください。

03

おすすめポイント
岩塩のみで味つけした、化学調味料・保存料無添加の炭火焼きと、モモ肉と希少な内臓部位を秘伝の味噌ダレに漬け込んだ味噌焼きのセットです。

04

01 米澤豚一番育ち豚丼の具

申込番号 YQ935-259

豚丼の具130g×4
※冷凍便にてお届け。

小

02 メンチカツ

申込番号 YQ935-266

メンチカツ90g×8／賞味期間は冷凍で30日
※冷凍便にてお届け。

小 卵 乳

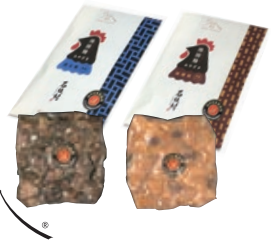

03 日本の極み みやざき地頭鶏 焼き鳥詰合せ

申込番号 YQ935-073

炭火焼き鳥・味噌焼き鳥各150g
※冷蔵便にてお届け。

小 か

04 ふぐちり

申込番号 YQ935-080

ふぐちり360g（しろさばふぐちり・とらふぐあら各180g）、ふぐつみれ100g、ふぐ白子豆腐130g、ふぐちりスープ300g、ふぐポン酢100ml、もみじおろし10g×3／消費期間は冷蔵で4日／とらふぐ（養殖）、しろさばふぐ：国産
※冷蔵便にてお届け。

小 卵 乳

日本全国

ラーメン紀行

北から南、ラーメンめぐりの
おいしい贅沢をお楽しみください！

西山製麺

01 札幌西山ラーメンセット

申込番号 YQ936-629

生麺140g×12、みそスープ・しょうゆスープ・しおスープ×各4袋、チャーシューご飯の素130g×2／賞味期間は常温で20日

小 卵 乳

03 喜多方ラーメンセット

申込番号 YQ936-643

生麺130g×10、醤油スープ35g×6、つけ麺スープ35g×4、メンマ50g×6

小

02 岩塩ラーメン

申込番号 YQ936-636

乾麺80g×12、岩塩スープ36g×12、磯紫菜0.3g×12

小

04 長崎ちゃんぽんセット

申込番号 YQ936-250

麺120g×8、具材（野菜等11種類入）150g×8、スープ23g×8

※冷凍便にてお届け。

小 え

麺

つるっとした
のどごしの良さを愉しんで。

01 02
03 04

無限堂

01 稲庭うどん

申込番号 YQ937-251

稲庭うどん80g×12

小

02 信州戸隠そば三大麺

申込番号 YQ937-268

戸隠蕎麦・更科蕎麦・茶蕎麦各100g×4、つゆ50ml×8

小 そ

03 三輪素麺

申込番号 YQ937-275

手延素麺50g×25

小

04 揖保乃糸

申込番号 YQ937-282

手延素麺（紺帯）50g×30

小

米

全国の米どころで
大切に育てられたおいしいお米

つや姫

“山形県庄内町でコシヒカリを越えるお米を”と、長年かけて開発され、2009年に誕生。見た目、香り、食感、味わいともに、コシヒカリと同等か、それ以上の評価を得て、みごとに特Aランクの常連に加わった「つや姫」。周囲を2000メートル級の山々に囲まれ、最上川の源流を抱く山形県置賜盆地ですくすくと育まれる山形の誇りです。

山形の極み
Y.A.M.A.G.A.T.A
P.R.E.M.I.U.M ®
RING BELL

01 山形の極み
特別栽培米山形県置賜産 つや姫

申込番号 YQ938-252

特別栽培米つや姫5kg／山形県産

つや姫

食味値について軒並み高評価を受ける優良米の「つや姫」のなかから、さらに厳しい基準で選りすぐったエリートつや姫です。玄米に含まれるたんぱく質含有率は少ないほどおいしいとされ、山形県の基準では乾物換算で7.5%以下であるのに対し、「厳選つや姫」は6.7%以下。より白くつややかで、際立つ甘みをお楽しみください。

山形の極み
Y.A.M.A.G.A.T.A
P.R.E.M.I.U.M ®
RING BELL

02 山形の極み
山形県産 有機つや姫

申込番号 YQ938-269

有機つや姫3kg／山形県産

雪若丸

山形県からつや姫以来の新品種となる『つや姫の弟君』が登場。平成30年秋から本格デビューとなる「雪若丸」です。見た目にもわかるというほど粒が大きく、美しく整ったかたち。雪のようにつややかな白さ。炊きあがりの粒立ちが良く、しっかりとした弾力・粘りもあり、あっさり上品で食べ飽きない味わいです。

山形の極み
Y.A.M.A.G.A.T.A
P.R.E.M.I.U.M ®
RING BELL

03 山形の極み
山形県産 雪若丸

申込番号 YQ938-276

雪若丸5kg／山形県産

※お届けは2018年10月15日からとなります。
※パッケージが変更になる場合がございます。予めご了承ください。

梅干

家族みんな一日一個
食卓の健康習慣。

01 梅甘味

申込番号 YQ939-253

梅甘味（塩分約5%）700g／梅：和歌山県産

02 梅彩花 はちみつ梅

申込番号 YQ939-260

はちみつ梅（塩分約8%）700g／梅：和歌山県産

03 梅彩花 しそ漬梅

申込番号 YQ939-277

しそ漬梅（塩分約11%）700g／梅：和歌山県産

04 梅彩花 梅干詰合せ

申込番号 YQ939-284

はちみつ梅（塩分約8%）・しそ漬梅（塩分約11%）各350g／梅：和歌山県産

味噌・醤油

毎日使うものだから
こだわりでセレクト。

01 信州味噌

申込番号 YQ940-254

米味噌500g×4

やまじるし

02 我が家のみそ工房

申込番号 YQ940-261

食べ頃みそ1.8kg、熟成中みそ2kg

ジョウセン

03 みやぎ仙台味噌造り

申込番号 YQ940-278

みやぎ仙台味噌造り2kg

04 有機醤油

申込番号 YQ940-285

有機醤油(濃口)300ml×4、有機醤油(淡口)300ml×2

小

乾物

山海の幸の旨みが
ぎゅっと凝縮。

01 乾椎茸

申込番号 YQ941-256

乾椎茸190g／椎茸：国産

02 乾物詰合せ

申込番号 YQ941-263

大分産原木乾椎茸こうしん45g、北海道産出し昆布35g、北海道産野菜昆布20g、鹿児島県枕崎産かつお削りぶし3g×6／椎茸：大分県産、昆布：北海道産、かつおのふし：鹿児島県産

白子のり

03 焼のり詰合せ

申込番号 YQ941-270

焼のり有明産板のり10枚×3袋、焼のり上総産板のり10枚×2袋／海苔：有明海・千葉県産

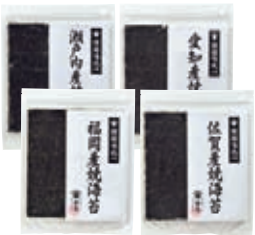

株式会社 井上滋苔店

04 産地別焼海苔詰合せ

申込番号 YQ941-287

焼のり（佐賀県産・福岡県産・愛知県産・瀬戸内産）×各板のり10枚／海苔：佐賀県・福岡県・愛知県・兵庫県産

CATALOG CHOICE

［カタログチョイス］

Tafeta
タフタ

カタログチョイス事業部

お問い合わせ先

フリーコール 0120-95-2020

受付時間：午前10時～午後5時